











ՀԱՅԱՍՏԱՆԻ ՀԱՆՐԱՊԵՏՈՒԹՅՈՒՆ

**ՎԿԱՅԱԿԱՆ**

ԱՆՇԱՐԺ ԳՈՒՅՔԻ ՆԿԱՏՄԱՄԲ ԻՐԱՎՈՒՆՔՆԵՐԻ ՊԵՏԱԿԱՆ ԳՐԱՆՑՄԱՆ



Կադաստրի կոմիտե

Սույն վկայականով հաստատվում է 8 սեպտեմբերի 2023 թվականին գույքի նկատմամբ իրավունքների պետական գրանցման միասնական մատյանում կատարված անշարժ գույքի նկատմամբ իրավունքի պետական գրանցումը հետևյալ տվյալներով.

**1. ԳՐԱՆՑՎԱԾ ԻՐԱՎՈՒՆՔԻ ՍՈՒՔՅԵԿՏ(ՆԵՐ)**

ՌՈՔԵՐՏ ՊՈՂՈՍՅԱՆ ՍԵՐՅՈՒԱՅԻ

**2. ԱՆՇԱՐԺ ԳՈՒՅՔԻ ԳՏՆՎԵԼՈՒ ՎԱՅՐԸ ԵՎ ԱՆՎԱՆՈՒՄԸ**

Մարզ Կոտայք, համայնք Արուվյան Արուվյան ք. Հատիս փողոց 2-րդ թաղամաս 14 հողամաս

**3. ԳՐԱՆՑՄԱՆ ՀԱՄԱՐ ՀԻՄՔ ՀԱՆԴԻՍԱՑԱԾ ՓԱՏՏԱԹՂԹԵՐԸ**

Վաճառքի պայմանագիր 05.09.2023թ.

**4. ՀՈՂԱՄԱՍԻ ԲՆՈՒԹԱԳՐԵՐԸ**

Կադաստրային ծածկագիրը՝ 07-002-0036-0209

Մակերեսի չափը (հա)՝ 0.051

Նպատակային նշանակությունը՝ բնակավայրերի

Գործառնական նշանակությունը կամ հողատեսքը՝ Բնակելի կառուցապատման

Գրանցված իրավունքի տեսակը՝ ՍԵՓԱԿԱՆՈՒԹՅՈՒՆ

**ՎԿԱՅԱԿԱՆ N 08092023-07-0093, գաղտնաբառ՝ IWCZYUFDJQAL**

Փաստաթղթի իսկությունը և վավերականությունը կարող է ստուգվել Կադաստրի կոմիտեի [www.e-cadastre.am](http://www.e-cadastre.am) կայքէջի միջոցով



## 5. ՇԻՆՈՒԹՅՈՒՆՆԵՐԻ ԲՆՈՒԹԱԳՐԵՐԸ

- 1) Նպատակային նշանակությունը՝
- 2) Բնութագրերը ըստ առանձին շինությունների՝

Ը/Ը	Կադաստրային ծածկագիր	Տեսակ	Մակերես	Գրանցված իրավունքի տեսակ

### Լրացուցիչ նշումներ և տեղեկություններ

Գրանցումը իրականացնող պաշտոնատար անձի անունը, ազգանունը՝ ՍԼԱՎԻԿ ԺԱՄԿՈՅՅԱՆ

Զբաղեցրած պաշտոնը՝ Անշարժ գույքի գրանցման միասնական ստորաբաժանման անշարժ գույքի գլխավոր ռեգիստր

ՎԿԱՅԱՎԱՆ N 08092023-07-0093, գաղտնաբառ՝ IWCZYUFDJQAL

Փաստաթղթի իսկությունը և վավերականությունը կարող է ստուգվել Կադաստրի կոմիտեի [www.e-cadastre.am](http://www.e-cadastre.am) կայքէջի միջոցով



ԿՈՏԱՅՔԻ ՄԱՐԶ, ԱՐԲՈՎՅԱՆ ՀԱՄԱՅՆՔ , Բ.ԱՐԲՈՎՅԱՆ ՀԱՏԻՍԻ Փ., 2-ՐԴ ԹԱՂԱՄԱՍ, ԹԻՎ 14 ՀՈՂԱՄԱՍ

ԲՆԱԿԵԼԻ ՏԱՆ ԵՎ ՊԱՐՄՊԻ  
ԷՍՔԻՉԱՅԻՆ ՆԱԽԱԳԻԾ

2024 Թ.

ՊԱՏԿԻՐԱՏՈՒ ՌՈԲԵՐՏ ՊՈՂՈՍՅԱՆ



0094



Հարտաքին գործերի նախարարության  
 Հայաստանի Հանրապետության տարածքային  
 զբաղմունքի կոմիտեի կողմից  
 1:2000 մասշտաբով

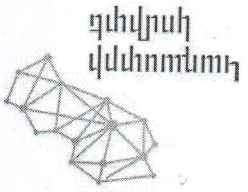



Կողմնակիցներ		
X	Y	
1	8469826.1915	4460677.1518
2	8469854.0355	4460665.9834
3	8469860.3642	4460681.7617
4	8469850.8796	4460685.5659
5	8469832.5203	4460692.9301

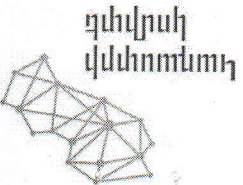
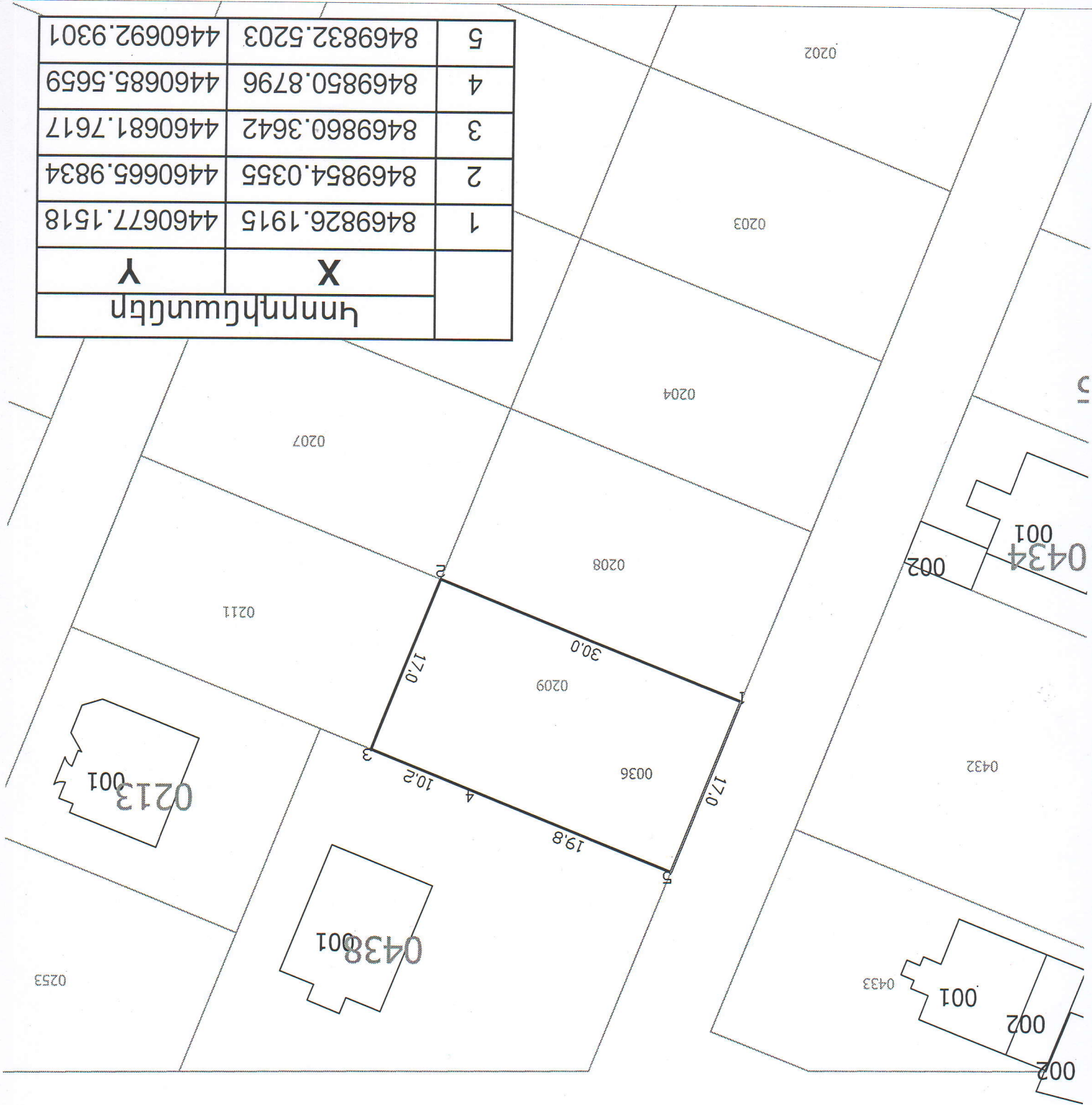

Հարային քարտեզի համար 07-002-0036-0209  
 Հայաստանի Հանրապետության Կառավարման գործակալություն  
 Մասշտաբ 1 : 500







**ԿԱՌՈՒՑԱԿԱՏՎՈՂ ՀՈՂԱՄԱՍ**

**ՄԵՓԱԿԱՄԱՏՐԻ ՈՒՐԵՐՏ ԴՈՐՈՒՄՆԱՆ**

ԿՈՏԱՅԻ ՄԱՐԶԻ ԱՄԱՏՎԱԾ ԱՆՈՒՅԱԿԱՆ Բ. ԱՆՈՒՅԱԿԱՆ ՀԱՏԻՍԻ  
ՓՈՒԴՈՑ 2-ՐԻ ԹՎԱՐԱՄԱՆ Թ. 14 ՀՈՂԱՄԱՍ



**ԻՐԱԴՐՈՒԹՅԱՆ ՀԱՏԱԿԱԿԻՑ**

Մ1:2000

<b>ԲԱՆԱԿԵԼ ԿԱՆ ԵՎ ԴՈՐՈՒՄԻ ԷՍԵՐՉԱՅԻՆ ԱՆՈՒՅԱԿԻՑ</b>	
<b>ՊԱՏՎՈՐԱՆՈՒՐ ՈՒՐԵՐՏ ԴՈՐՈՒՄՆԱՆ</b>	<b>Ճ</b>
<b>ԻՐԱԴՐՈՒԹՅԱՆ ՀԱՏԱԿԱԿԻՑ</b>	<b>Փուլ</b>
Մ1:2000	<b>Է. Ա.</b>
<b>ԹԵՄԱ</b>	<b>ԹԵՄԱ</b>
2	18



**ԿԱՌՈՒՑԱՊԱՏՎՈՂ ՀՈՂԱՄԱՍ**

ՍԵՓԱԿԱՆԱՏԵՐ՝ ՈՒՐԵՐՑ ԴՊՐՈՒՄՅԱՆ  
 ԿՈՏԱՅԵՒ ՄԱՐԶ, ՀԱՄԱՅՆՑ ԱՐԻՎՈՍՏ, Ք ԱՅՈՎԱՅԱՆ ՀԱՏԻՍԻ  
 ՓՈՐՈՑ 2-ՐԻ ԹԵՐԱՄԱՍՆԱԾ 14 ՀՈՂԱՄԱՍ



**ԳԼԽԱԿՈՐ ՀԱՏԱԿԱԳԻԾ**  
 Մ1:500

ՀՈՂԱՄԱՍԻ ՄԱԿԵՐԵՏԱՆ ԿԱԶՄՈՒՄ Է 0,0510 հա  
 ԲՆԱԿԵԼԻ ՏԱՆ ԸՆԴՀԱՆՈՐ ՄԱԿԵՐԵՏԱՆ ԿԱԶՄՈՒՄ Է 298,55 մ<sup>2</sup>  
 ԲՆԱԿԵԼԻ ՏԱՆ ԿԱՌՈՒՑԱՊԱՏՄԱՆ ՄԱԿԵՐԵՏԱՆ ԿԱԶՄՈՒՄ Է 186,961 մ<sup>2</sup>  
 ԴԱՐԻՍՊԵՐԻ ԿԱՌՈՒՑԱՊԱՏՄԱՆ ՄԱԿԵՐԵՏԱՆ ԿԱԶՄՈՒՄ Է 6,80 մ<sup>2</sup>  
 ԸՆԴՀԱՆՈՐ ԿԱՌՈՒՑԱՊԱՏՄԱՆ ՄԱԿԵՐԵՏԱՆ ԿԱԶՄՈՒՄ Է 38%

ԲՆԱԿԵԼԻ ՏԱՆ ԵՎ ԴԱՐԻՍԻ ԸՆԹԻՉԱՅԻՆ ԵՆԱԿԻԾ			
ՊԱՏԿՐԱՏՈՐ	ՈՒՐԵՐՑ ԴՊՐՈՒՄՅԱՆ	Ճ	ԹԵՐԱԿԻՆ
ԳԼԽԱԿՈՐ ՀԱՏԱԿԱԳԻԾ	ՓՈՒԼ	ԲՆԱԿ	ԹԵՐԱԿԻՆ
Մ1:500	Է.Ն.	3	18



**ԿԱՌՈՒՑԱԳՐԱՅՎՈՐ ՀՈՐԱՄԱՍ**

**ՍԵՓԱԿԱՆԱՅԵՐ՝ ՈՒՓԵՐՑ ԴՈՐԱՄԱՍ**

ԿՈՏԱՅԵՐԻ ՍՈՒՐՉ. ՀԱՐԱՄԱՍԵ ԱՐՈՎԱՍԱՆ, ք. ԱՐՈՎԱՍԱՆ, ՀԱՅԿՍՏԱՆԻ ՓՈՐՈՑ 9.2-ԻՆՎ. ԹԱՐԱՄԱՍՏ, Թ. 14 ՀՈՐԱՄԱՍ

**ՍԱՆԱԳՑՎՈՐ ԲՆԱԿՆԻ ՏՈՒՆ**

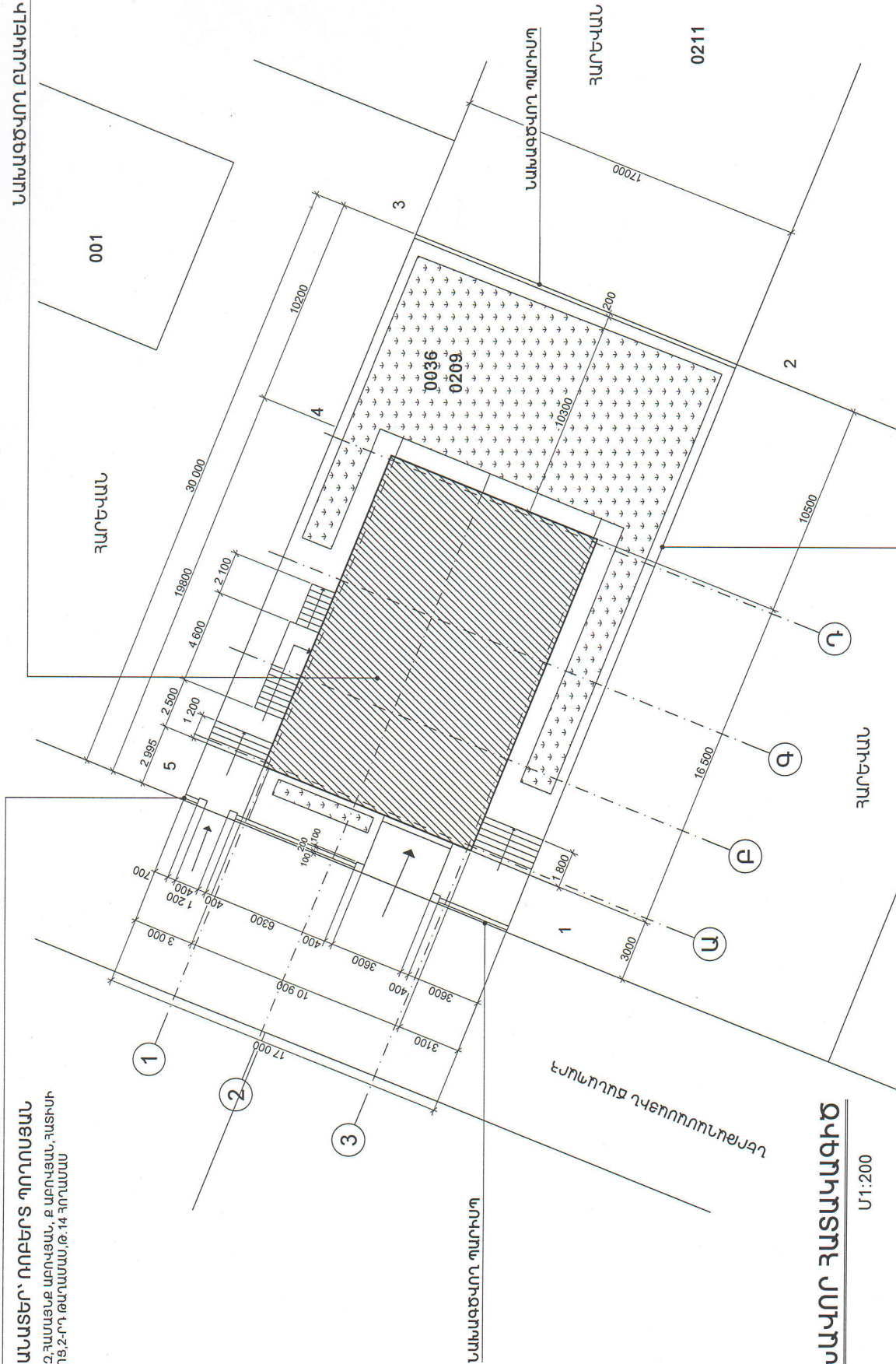

**ԳԼՆԱԿՎՈՐ ՀԱՏԱԿԱԳԻՇ**

Մ1:200

ՀՈՐԱՄԱՍԻ ՄԱԿԵՐԵՆԸ ԿԱԶՄՈՒՄ Է 0,0510 հա  
 ԲՆԱԿՆԻ ՏԱՆ ԸՆԴՀԱՆՈՒՐ ՄԱԿԵՐԵՆԸ ԿԱԶՄՈՒՄ Է 298,55 մ<sup>2</sup>  
 ԲՆԱԿՆԻ ՏԱՆ ԿԱՌՈՒՑԱԳՐԱՄԱՍՆ ՄԱԿԵՐԵՆԸ ԿԱԶՄՈՒՄ Է 186,961 մ<sup>2</sup>  
 ԴՈՐԱՄԱՍԵՐԻ ԿԱՌՈՒՑԱԳՐԱՄԱՍՆ ՄԱԿԵՐԵՆԸ ԿԱԶՄՈՒՄ Է 6,80 մ<sup>2</sup>  
 ԸՆԴՀԱՆՈՒՐ ԿԱՌՈՒՑԱԳՐԱՄԱՍՆ ՄԱԿԵՐԵՆԸ ԿԱԶՄՈՒՄ Է 38%

ԲՆԱԿՆԻ ՏԱՆ ԵՎ ԴՈՐԱՄԱՍԻ ԸՆԹՀԱՆՈՒՄԻ ՍԱՆԱԳԻՇ		Ճ
ՊԱՏԿՐԱՍՈՒՐ ՈՒՓԵՐՑ ԴՈՐԱՄԱՍ		ԹԵՐԵ
ԳԼՆԱԿՎՈՐ ՀԱՏԱԿԱԳԻՇ	ՓՈՒՆ	ԹԵՐԵ
Մ1:200	ԷՆ	4
		18



ԱՆՎԱՆԱՅԱՆ 0,000 ՆԻՇՆԿ

1	ՆԱԿԱՄՈՒՑ	3,75մ²
2	ՆԱԿԱՄՈՒՐ	19,74մ²
3	ՀՅՈՒՄԱՆՆԵՅԱԿ	37,18մ²
4	ԽՈՒՂԱՆՈՑ	18,90մ²
5	ՄԻՋԱՆՑԲԵ	11,40մ²
6	ՆՏՁԱՐԱՆ	11,60մ²
7	ՆՏՁԱՐԱՆ	12,76մ²
8	ՆՏՁԱՐԱՆ	13,20մ²
9	ՀԱՆԴԻՐՉԱՊԱՀԱՐԱՆ	14,85մ²
10	ՄԱՆ.ՀԱՆՈՒԳՈՒՅՑ	2,70մ²
11	ՄԱՆ.ՀԱՆՈՒԳՈՒՅՑ	1,70մ²
12	ԼՈՂԱՐԱՆ	2,55մ²
13	ԼՎԱՑՔԱՍՆԵՅԱԿ	2,42մ²
14	ՀԱՌԹՈՒԿԻ ՄԵՆՅԱԿ	3,74մ²

ՀԱՏԱԿԱԳԻԾ 0,000 ՆԻՇՆԿ  
Մ1:100

ՀԱՆԿԵԼԻ ՏԱՆ ՀԱՐԿԻ ԿԱՌՈՒՑԱՊԱՏՄԱՆ  
ՄԱԿԵՐՆԸ ԿԱԶՄՈՒՄ Է 186,961 մ²

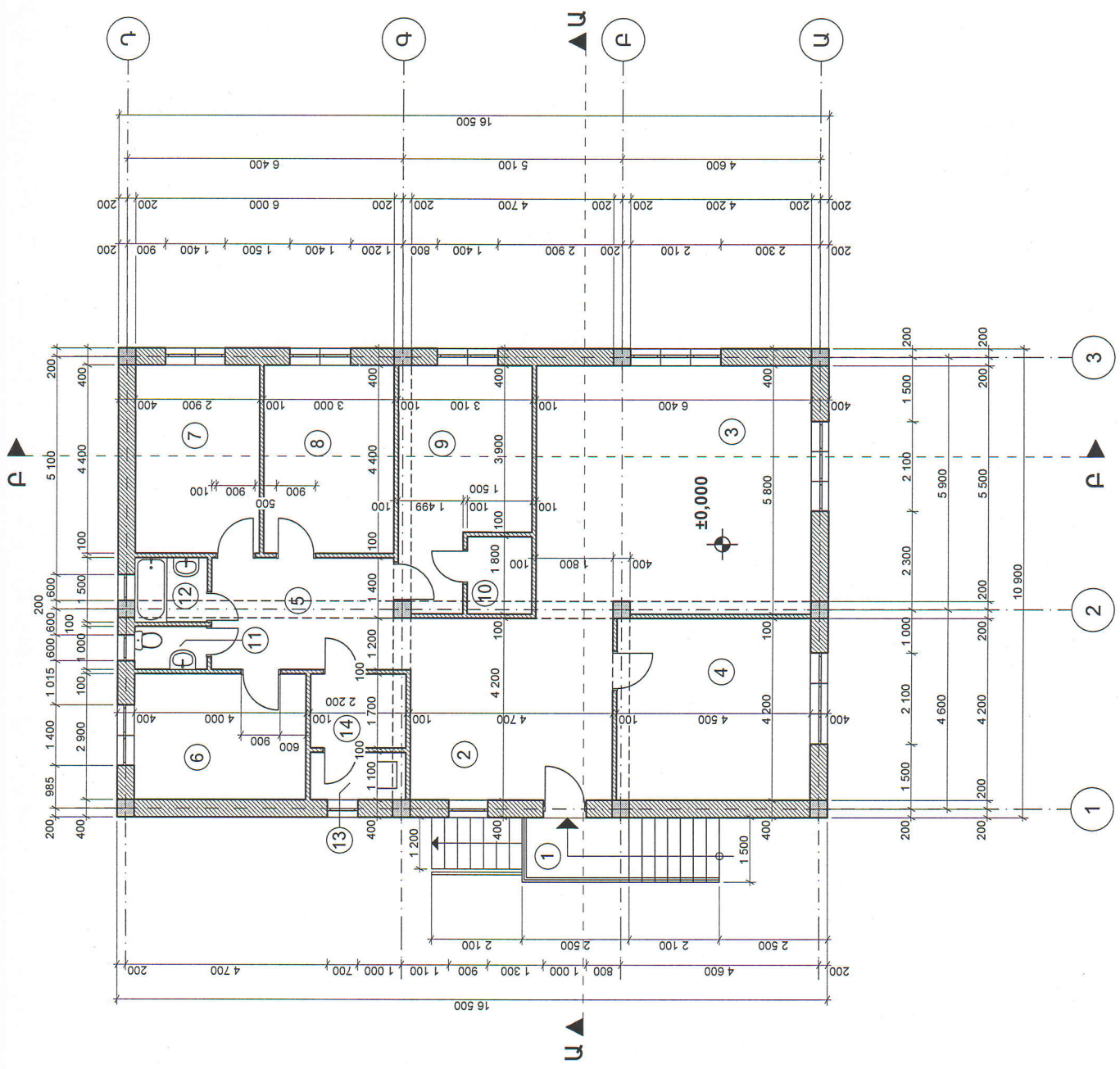

ՀԱՆԿԵԼԻ ՏԱՆ ԵՎ ՊԱՐԿԻ ԷՍԵՐՉԱՅԻՆ ՆԱԿԱԳԻԾ	
ՊԱՏԿՐԱՏՈՐ՝ ՌՈՒԲԵՆ ՊՐՈՂՈՍԱՆ	Ճ
ՀԱՏԱԿԱԳԻԾ 0,000 ՆԻՇՆԿ Մ1:100	ԲՈՒՐՈՒՄ ԷՆ
	ԳՐԱԿԻՆ 5
	ՓԵՂԵՐ 18



ԱՆՎԱՆԱԳԱԿԻՆ -2,800 ՆԻՇՈՎ

15	ՆԱԿԱՎԱՄՈՒՄՔ	3,00 մ²
16	ՄԻՋԱՆՑՔ	9,66 մ²
17	ԿԱՏՈՎԱԳՈՒՄՏԵՐ	57,74 մ²
18	ՏՍՏԵՍԱԿՈՒՄ ՍԵՆՅԱԿ	20,25 մ²

ՀԱՏԱԿԱԳԻԾ -2,800 ՆԻՇՈՎ

Մ 1:100

ԲՆԱԿԵԼԻ ՏԱՆ ՀԱՐԿԻ ԿԱՌՈՒԹՅԱՊԱՏՄԱՆ  
ՄԱԿԵՐԵՍԸ ԿԱԶՄՈՒՄ Է 111,592 մ²

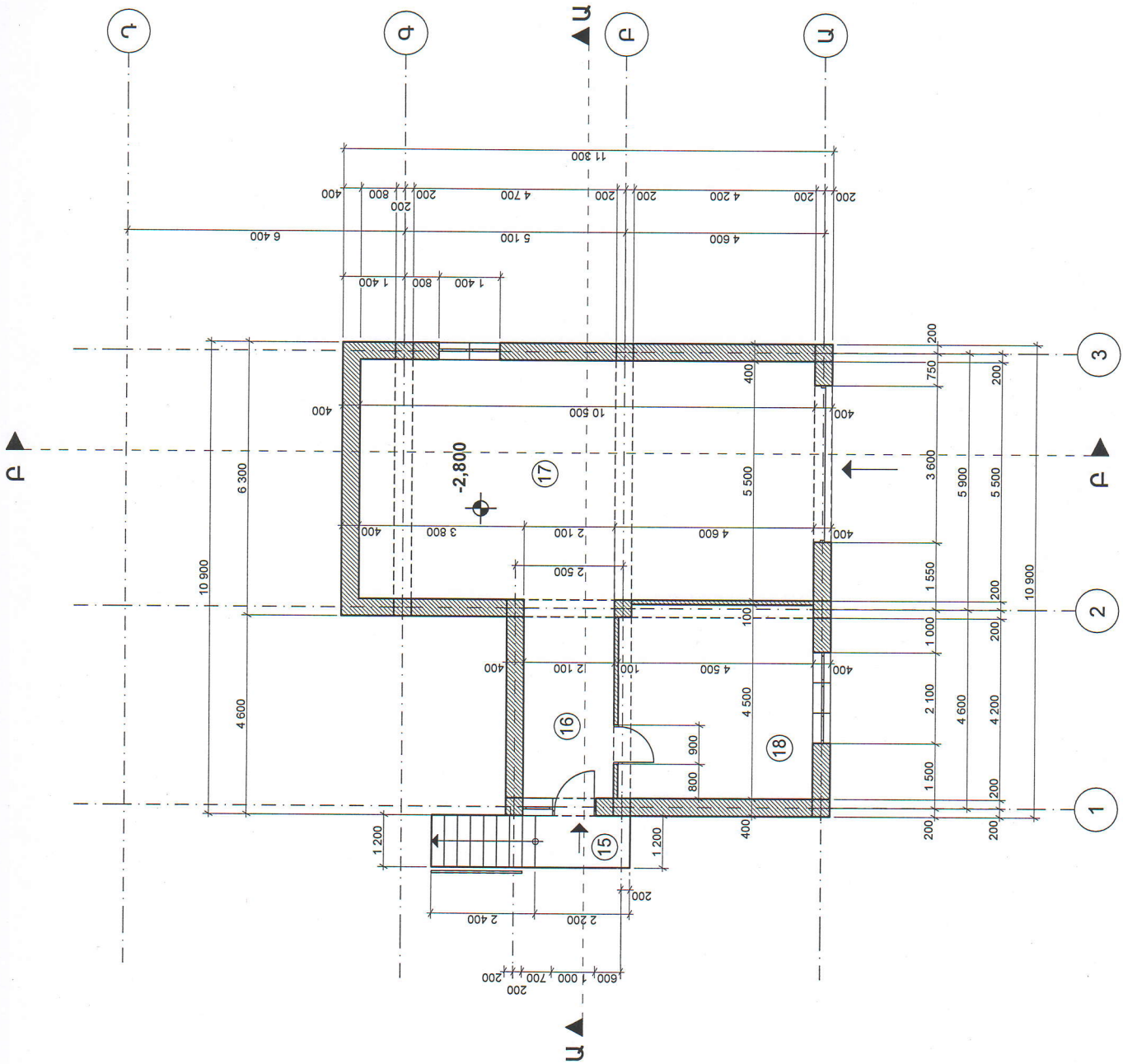

ԲՆԱԿԵԼԻ ՏԱՆ ԵՎ ՊԱՐԿԻ ԷՍԵՐՉԱԳԻՆ ԱՆՎԱԳԻԾ

ՊԱՏԻՐԱՏՈՒՄ ԴՈՒՐԵՐՑ ՊՈՐՈՒՄՅԱՆ		Ծ
ՔՈՒՆ	ԲԵՐԻՆ	ԲԵՐՈՒՄ
Է Ն	6	18



ՏՈՒՓԵ ԱՆՈՎՆԵՐՈՎ ՇԱՐՎԱԾԵ

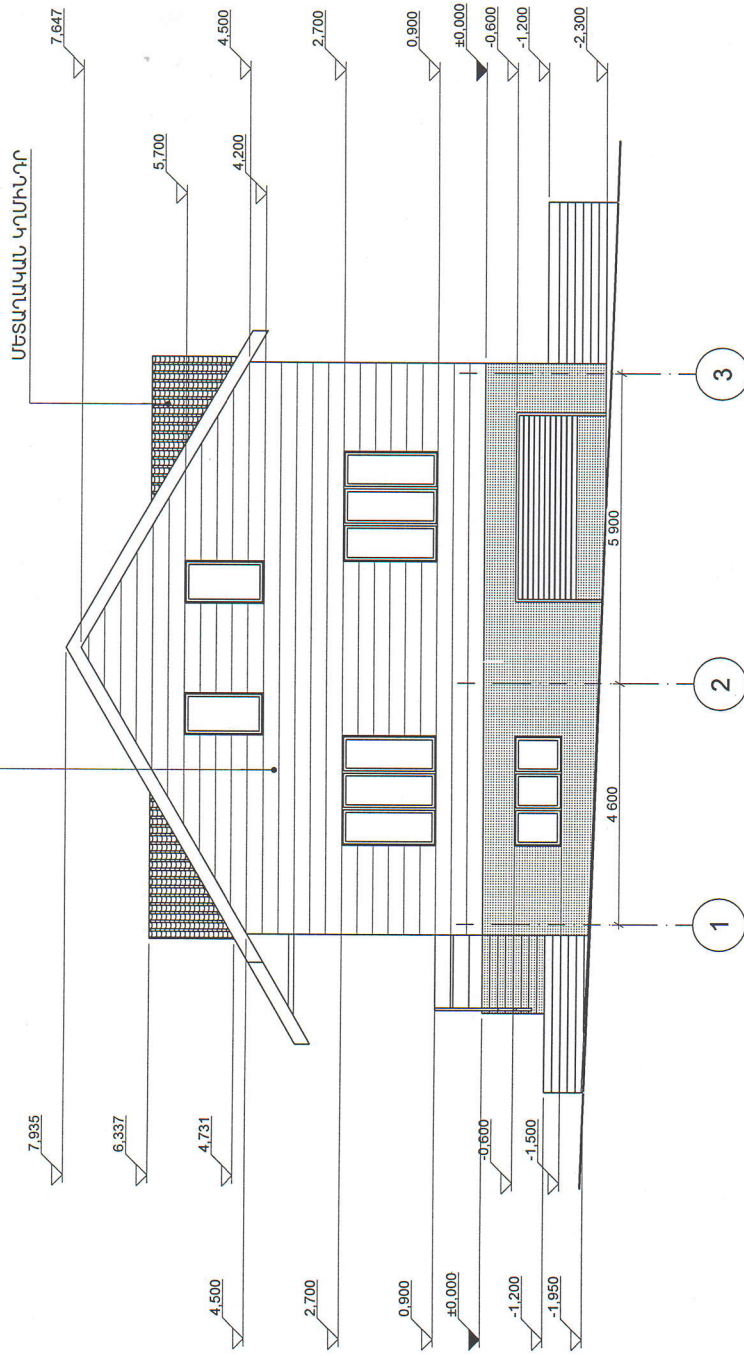

**ՃԱԿԱՍ 1-3**

Մ1:100

ԲՆԱԿԵԼԻ ՏԱՆ ԵՎ ՊՈՐՏՈՒ ԷՍԹԻՉԱՅԻՆ ՆԱԽԱՊԻՑ

ՊԵՏԱԿՐԱՍՈՒ ԻՌԵՐՆ ԳՐԱԴՍԱՆ

ՃԱԿԱՍ 1-3  
Մ1:100

ՓՈՒԼ  
ԷՆ

ԹԵՐԵ

7

Ճ

ԹԵՐԵՐ

18



ՏՈՒՅԵ ԲԼՈՎԵՆՏՆՈՎ ՇԱՐՎԱԾԵ

ՄԵՏԱՊԱԿԱՆ ԿՐՄԻՆՈՐ

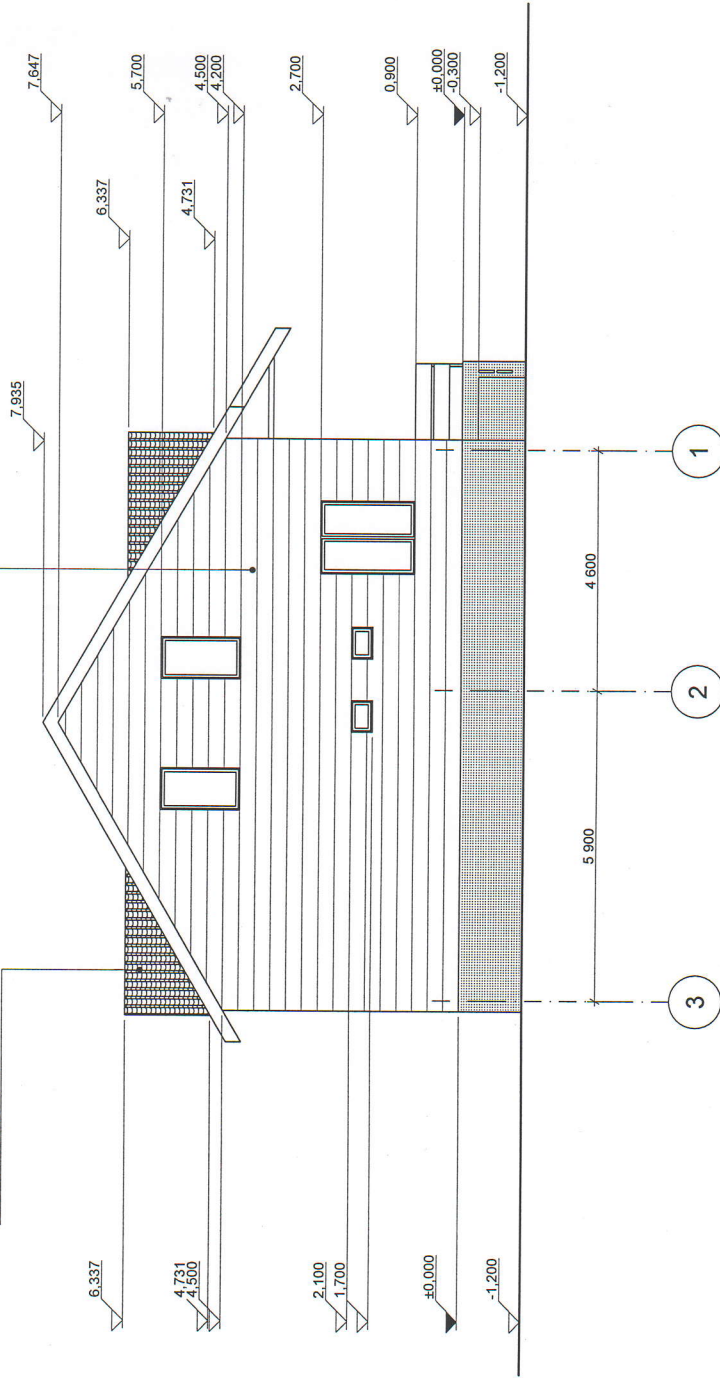

ՃԱԿԱՏ 3-1

Մ1:100

ԲՆԱԿԵԼԻ ՏԱՆ ԵՎ ՊԼԱՆՈՒԹԻ ԸՄՔԻՉԱՅԵՒՆ ԱՄՍԱԳԻԾ

ՊԱՏՎՐԱՏՈՒՄ ԿՈՒԵՐՑ ՊՐՈՂԵՍՏ

ՃԱԿԱՏ 3-1  
Մ1:100

Է Ն

8

Ճ

ՅԵՐՁԵ

18



ՏՈՒՖԵ ԱԼՈՎԱՆԵՐՈՎ ՇԱՐԿԱԾՔ

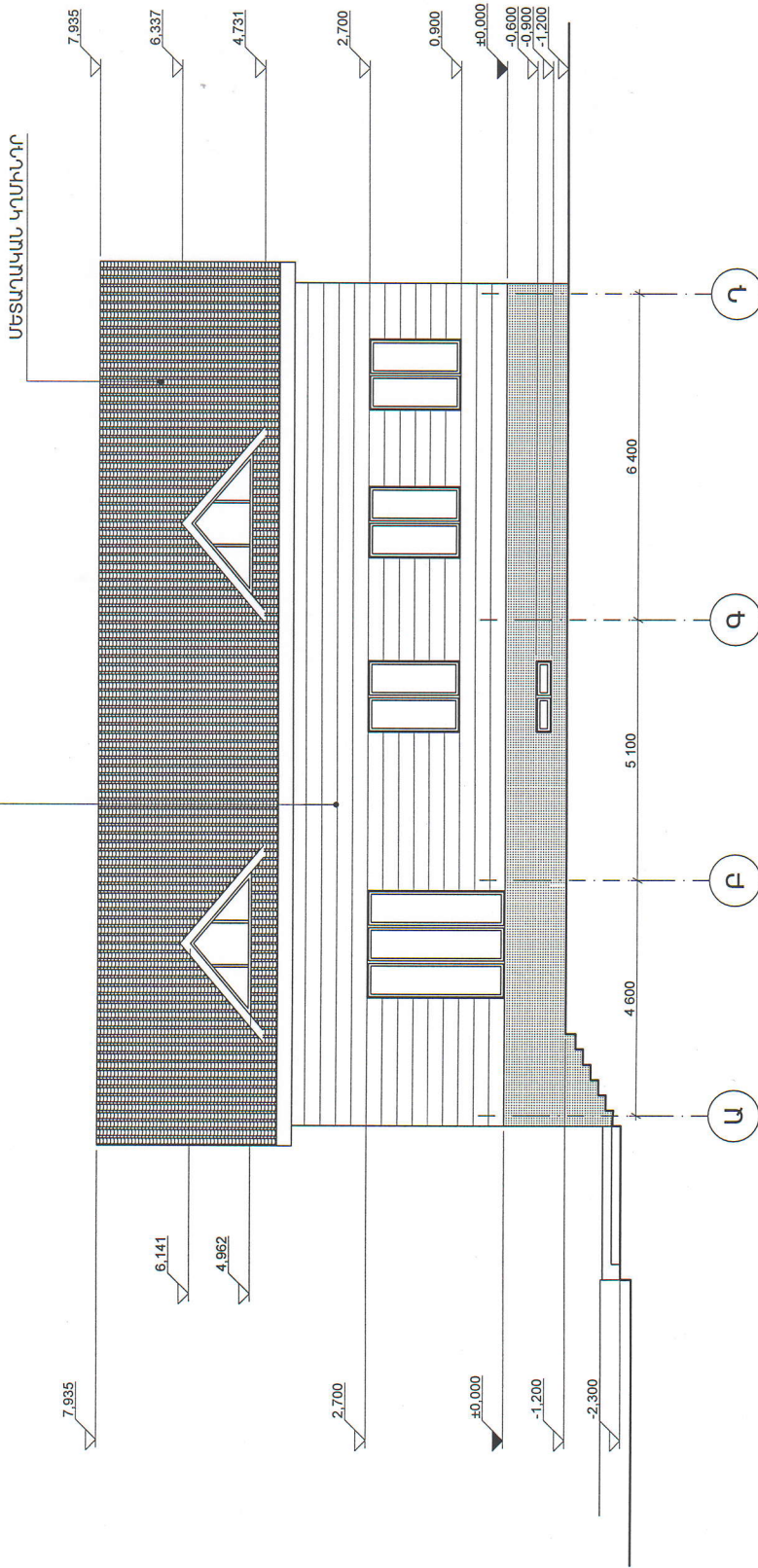

ՃԱԿԱՏ Ա-Դ

Մ1:100

<p>ԲՆԱԿԵԼԻ ՏԱՆ ԵՎ ՊԱՐՄԻ ԷՄԲԻՉԱՅԻՆ ԱՆՆԱԳԻԾ</p>			
<p>ՊԱՏԿՐԿՆՈՐ ՈՐՈՇԵՐՆ ԴՈՐՈՍՄԱՆ</p>	Ձ	ՁԵՐԻՔ	ՁԵՐԻՔ
	ՃԱԿԱՏ Ա-Դ	ԷՆ	9
Մ1:100			18



ՏՈՒՑԵ ԲԼՈՎՆԵՐՈՎ ԸՆԴՎԱԾԵ

ՄԵՏՆԱՐԱՎԱՆ ԿՐՄԻՆՈՐ

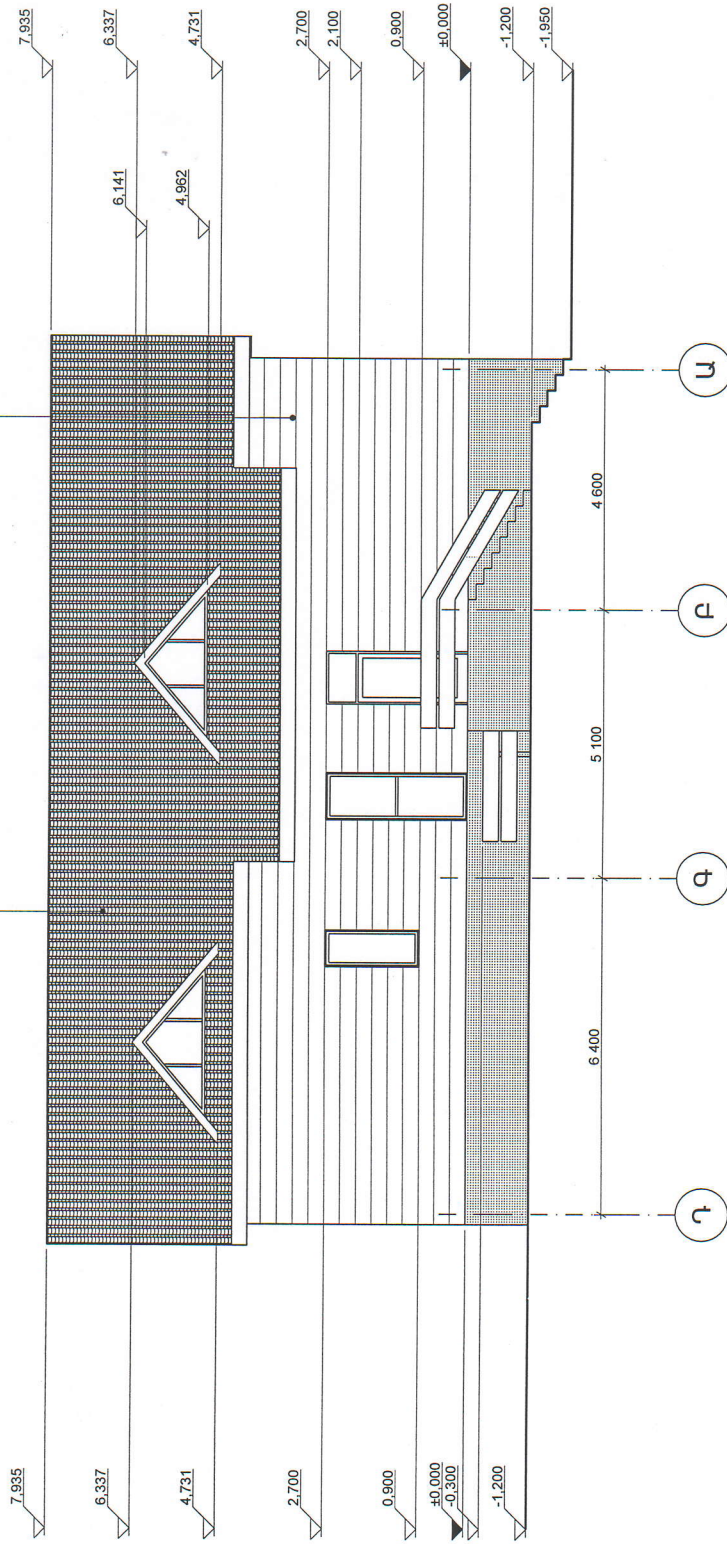

ՃԱԿԱՏ Դ-Ա

Մ1:100

ԲՆԱԿԵԼԻ ՏԱՆ ԵՎ ՊՐՈՏՊԻ ԷՄԲԻՉԱՅԻՆ ՆԱԽԱԳԻԾ

ՊԱՏԿՐԱՍՏՈՒ ԴՈՒՅԵՐՑ ՊՐՈՏՍԱՆ

ՃԱԿԱՏ Դ-Ա  
Մ1:100

ՏՐԻԼ

ԲԵՐԻՉ

Ճ

10

18



ԵՄԵՐԱՎԱԿԱՆ ԿՐԻՏԻՐԻ ՑԵՄԵՆՏԻ  
 ՇԻՐԱՄԱՍԻՆԻ  
 ԸՆԴՈՒՄ 200ՄԱՄ  
 ԲՈՒՆՈՐԱՆՍԵՎՈՒՐԻՉ  
 ԵՐԿԱՔԱՔՏՈՆԵ ՇՄԵԿ  
 ԲԱՅՐԿ ԵՎԱՐ  
 ՇԵՓԱՄԱՍԻՉԻ  
 ԶՐԱԵՄՈՒՄԻՆԻՏԻՆ ԵՐԿԿ

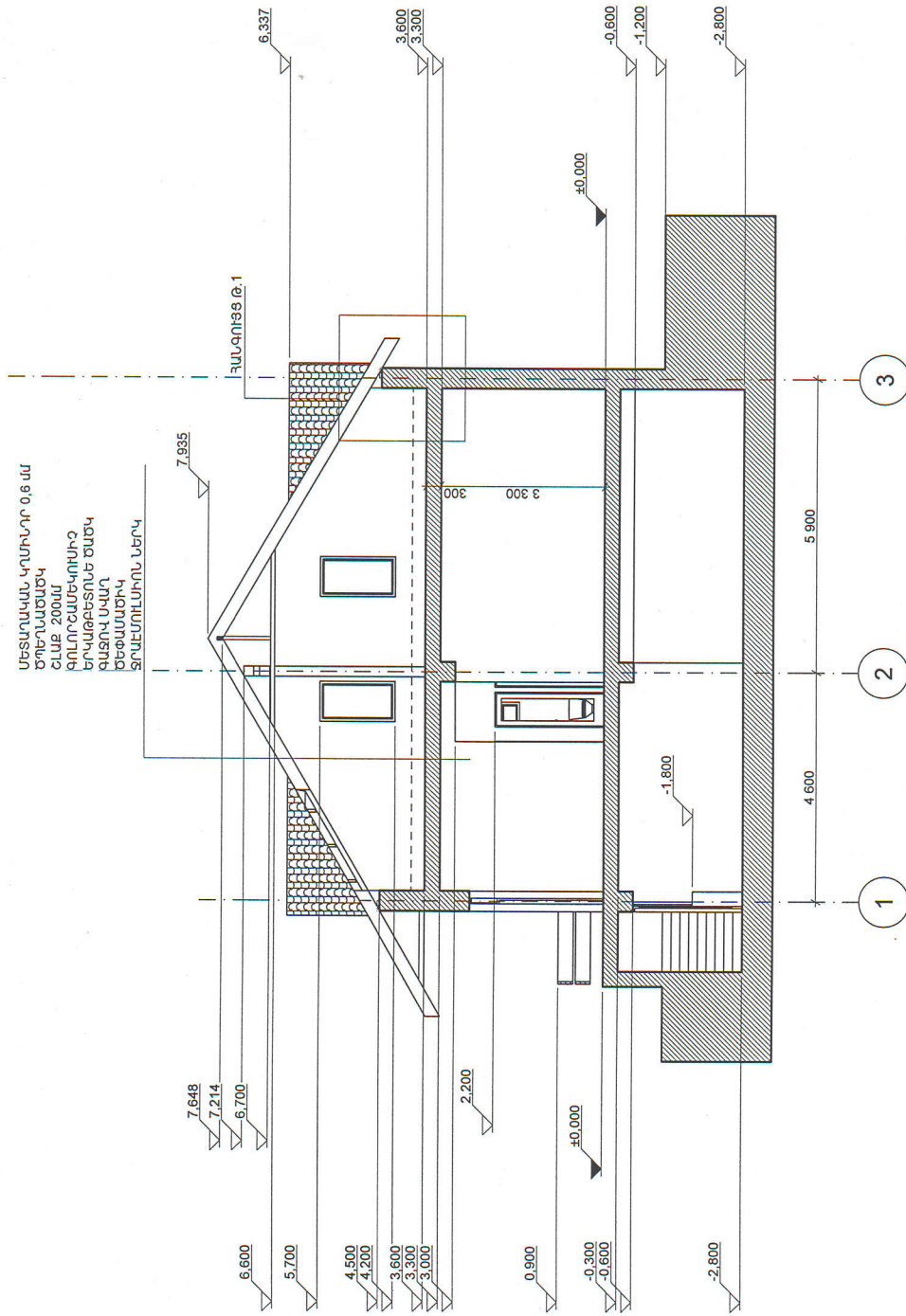

## ԿՏՐՎԱԾՔ Ա-Ա

Մ1:100

ԲԱՍՄԵԼԻ ՏԱՆ ԵՎ ԴՈՐՄԻՐ ԷՍԵՒՉԱՅԻՆ ԵՎԱԿՐԻՑ

ՊԱՏՎՐԱՍՏՈՒ ԴՈՒՔԵՐՆ ԴՈՐՄԱՍԱՆ

ԿՏՐՎԱԾՔ Ա-Ա  
Մ1:100

ՏՈՒՆ  
ԷՆ

11

ՁԵՐԿ

18



ԱՐՏԱԿԱՆ ԿՐՄԱՆՈՐ 0.6 մ  
 ԵՐԵՂԱԾԱՆՅ  
 ԸՆԴ 200 մ  
 ԳՐԱՆՆԱԿԱՆՈՒՄ  
 ԵՐԿՐԵՏՈՒՄ ԸՆԾԿ  
 ԳԱՆՈՒՍԱՐ  
 ԾՅՈՒՄԱԿԻ  
 ՑՈՒՄԱՆՈՒՄՆԵՐԿ

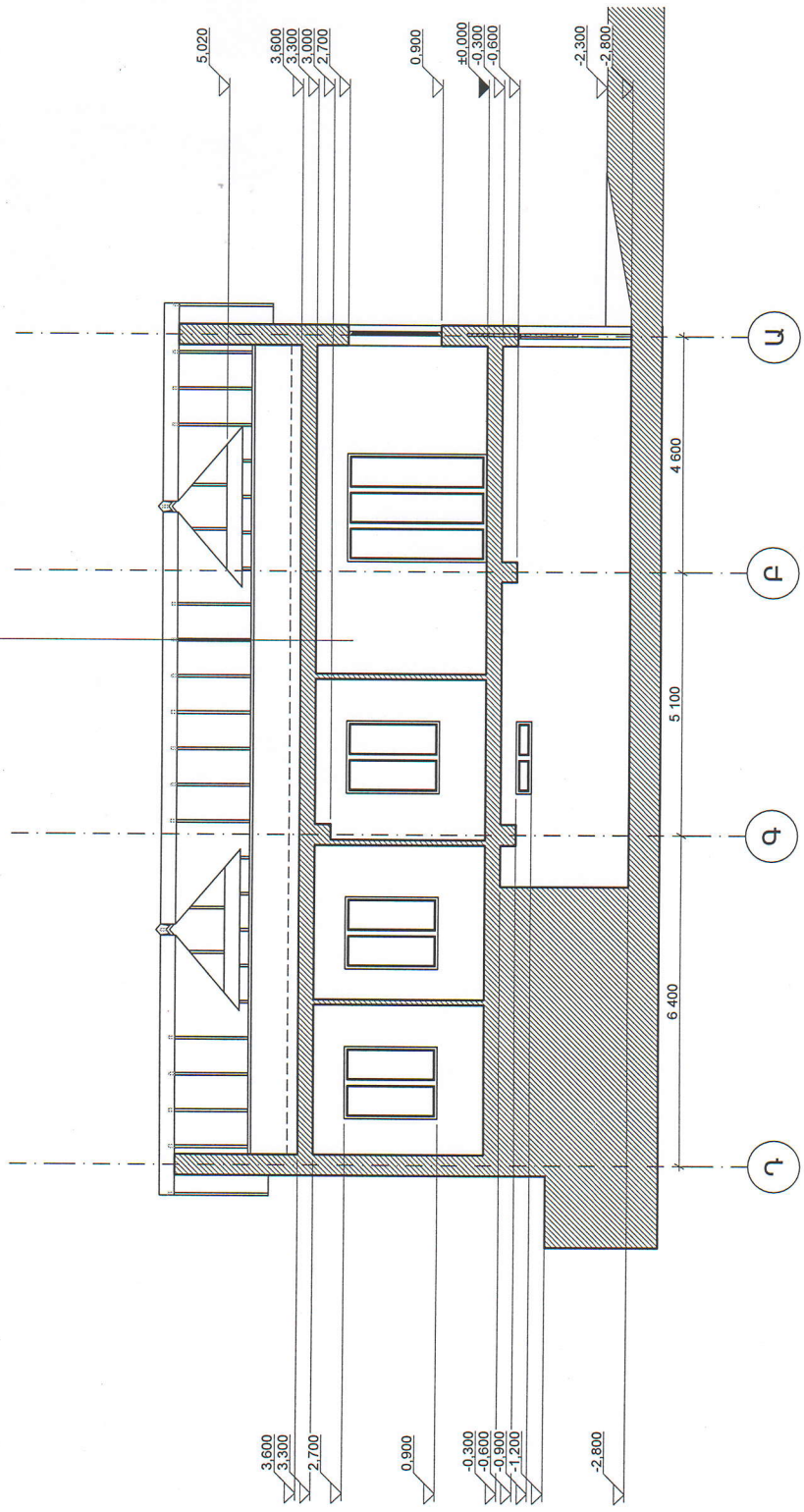

**ԿՐՄԱԾՔ Բ-Բ**  
 Մ1:100

ԲՆԱԿԵՐԻ ՏԱՆ ԵՎ ՊԱՐՄԻ ԷՍԹՅԱՅԻՆ ՆԱԽԱԳԻԾ			
ԿՐՄԱԾՔ Բ-Բ Մ1:100	ՅՈՒՆ	ԹԵՐԵ	Ճ
	ԷՆ	12	18

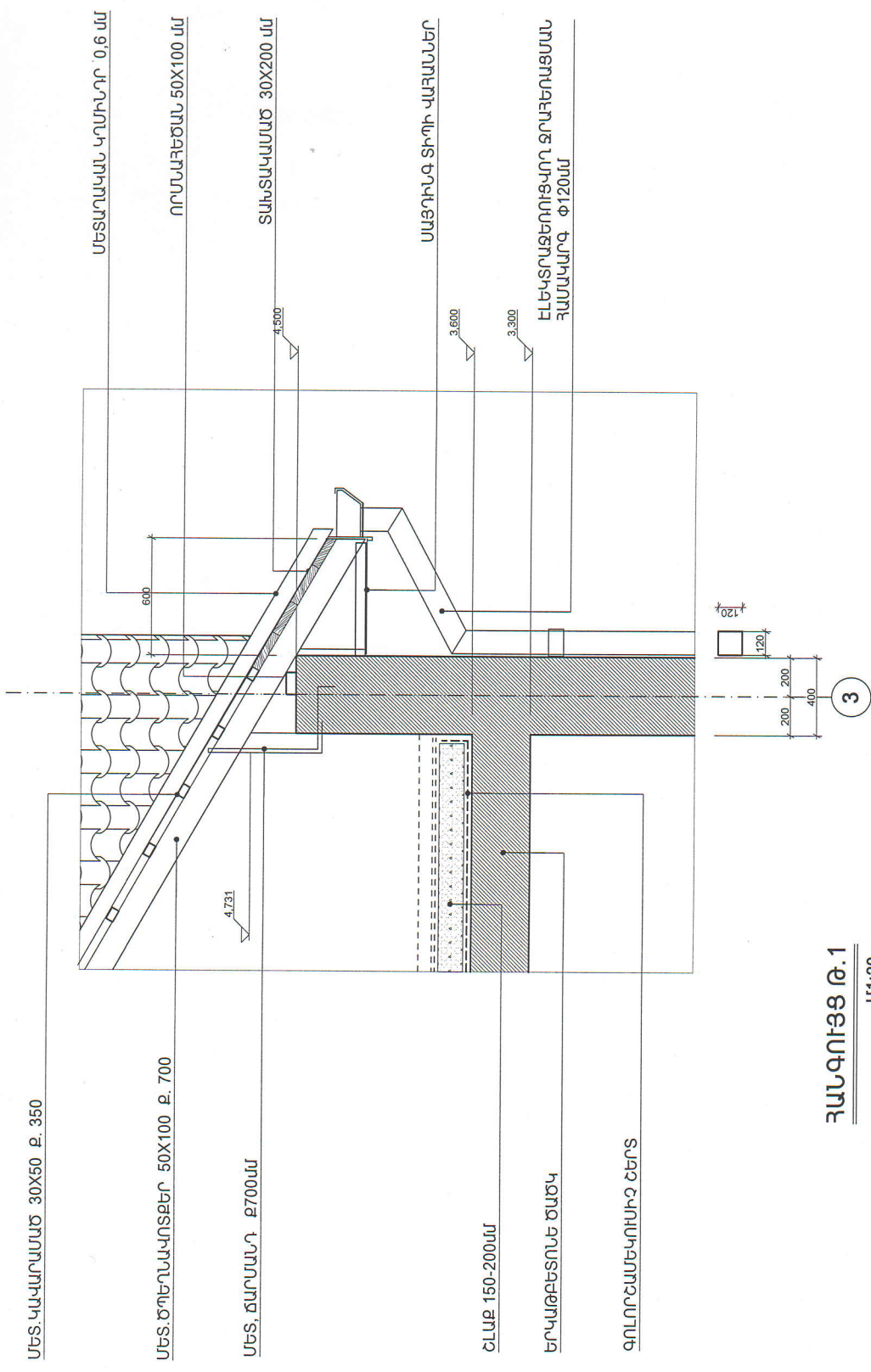

**ՀԱՆԳՈՒՅՑ Թ. 1**  
Մ1:20

ԲԱԿՎԵԼԻ ՏԱՆ ԵՎ ՊԱՐՄՊԻ ԷՄԲԵԿԱՅԻՆ ՆԱԽԱԳԻԾ			
ՊԱՏԱԿՐԱՏՈՐ ՈՒՊԵՏԵՐ ՊՈՐՏՈՅԱՆ		Ճ	ԹՅՈՒՆ
ՀԱՆԳՈՒՅՑ Թ. 1		Մ1:20	ԷՆ
		ԹՅՈՒՆ	13
		ԷՆ	18



ՋԱԿԵՐԱՑՄԱՆ ՀԱՆՏԱՐՑ 80\*120

ՋԵՐԱՊԵՐԵՆԵՐ

ՋՐԱՎԱՅ ԿԻՍՄԵՐՈՒՄԱՎԱԿ Փ150

ՄԵՏԱՌԱՎԱՆ ԿՂՄԻՆՈՐ 0.6

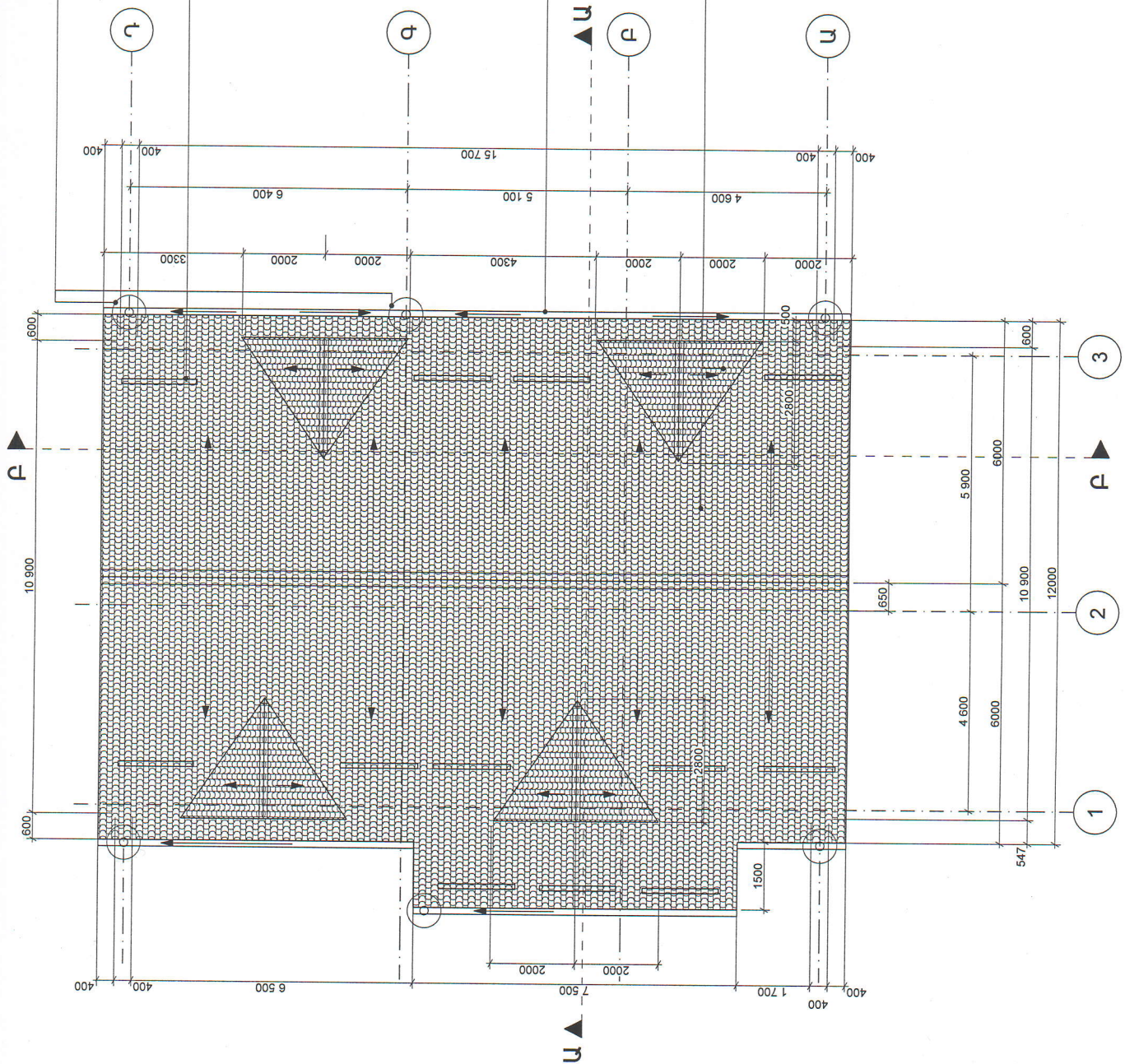

# ՏԱՆԻԲԻ ՀԱՏԱԿԱԳԻԾ

Մ1:100

ԲՆԱՎԵԼԻ ՏԱՆ ԵՎ ՊԵՐՏՈՒԹՅԱՆ ԵՄԲԻՉԱՅԻՆ ԱՆՍԱԳԻԾ

ՊԱՏՎԻՐԱՏՈՐ ՈՒՅԵՐՑ ՊՈՐՏՐԱՍԱՆ

ՏԱՆԻԲԻ ՀԱՏԱԿԱԳԻԾ  
Մ1:100

ՅՈՒՆ

Է Ն

14

18

ՅԵՐՈՒՅԵՐ

Ճ

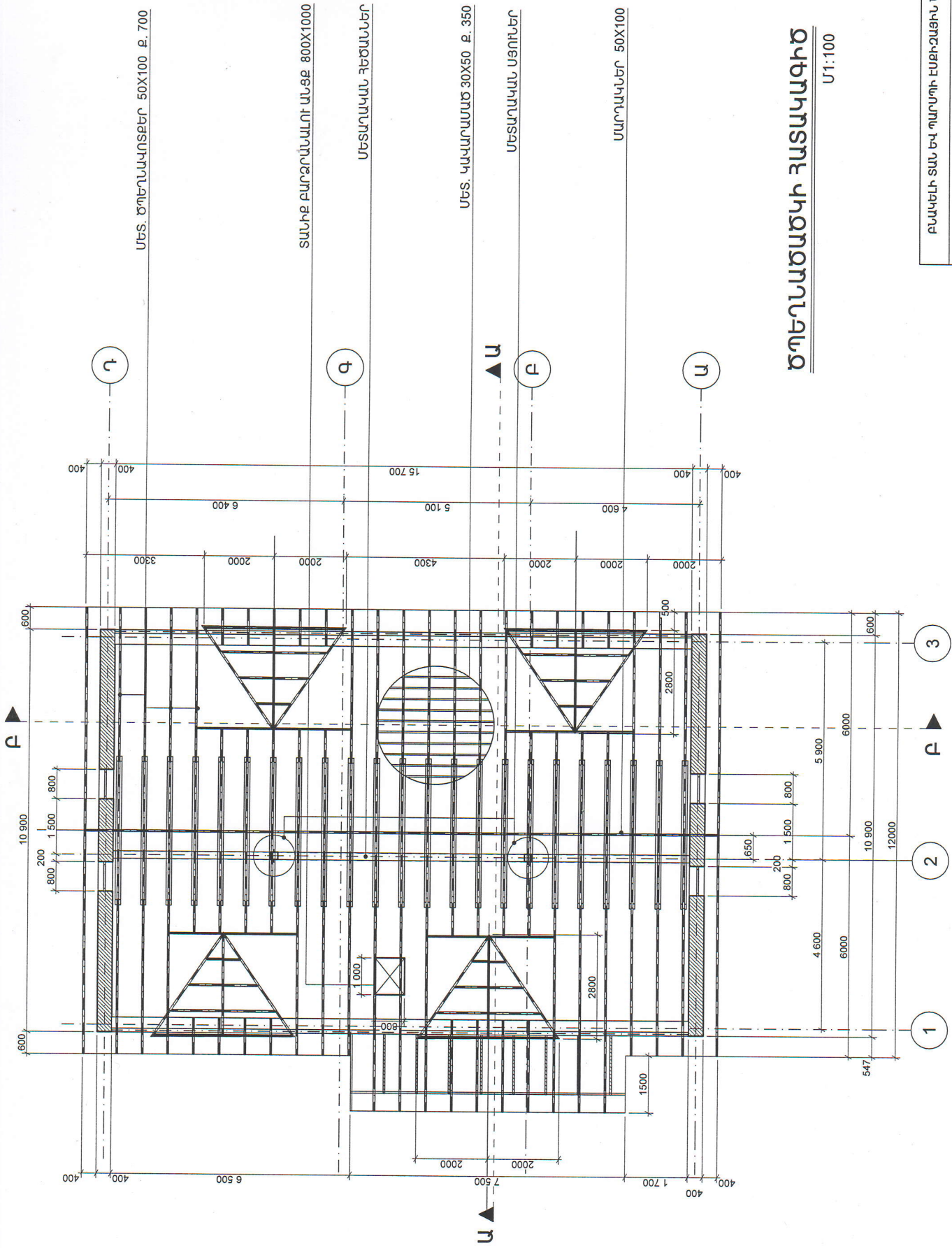

ՄԵՏ. ԾԱԽՆԱԿԱՅԵՐ 50X100 Բ. 700

ՏԱԼԻԻ ԲԱՌՇԵՂՄԱՆ ԽՈՒՄՏԵ 800X1000

ՄԵՏԱՆՈՒԿԱՆ ՔԵՇՈՒՆԵՐ

ՄԵՏ. ԿԱՎԱՐԱՄԱՆՔ 30X50 Բ. 350

ՄԵՏԱՆՈՒԿԱՆ ԱՅՈՒՆԵՐ

ՄԱՐԿԱԿԵՐ 50X100

# ԾԱԽՆԱԾՈՒՄԻ ՀԱՏԱԿԱԳԻԾ

Մ1:100

ԲԱՆԱԿԵԼԻ ՏԱՆ ԵՎ ԴՈՐԱԿՐԻ ԷՍԲԻՉԱՅԻՆ ԱՆՈՒԿԻԾ				
ՊԱՏՎՐԱՍՈՒ ՌՈՒԲԵՐ ՊՈՐՏԱՆԱՆ	ՅՈՒՆ	Ե Ն	15	18
	ԾԻՐԱՆՈՒՄԻ ՀԱՏԱԿԱԳԻԾ	Մ1:100		



ՏՈՒՖԵ ԲԼՈՒԿԱՆՈՒԿ ԸՆԴՈՒՄՈՒՄ

ՄԵՏ. ԿԱՄ ԲԱՍՎԱՆ ԿՈՆԻՐԻՐ

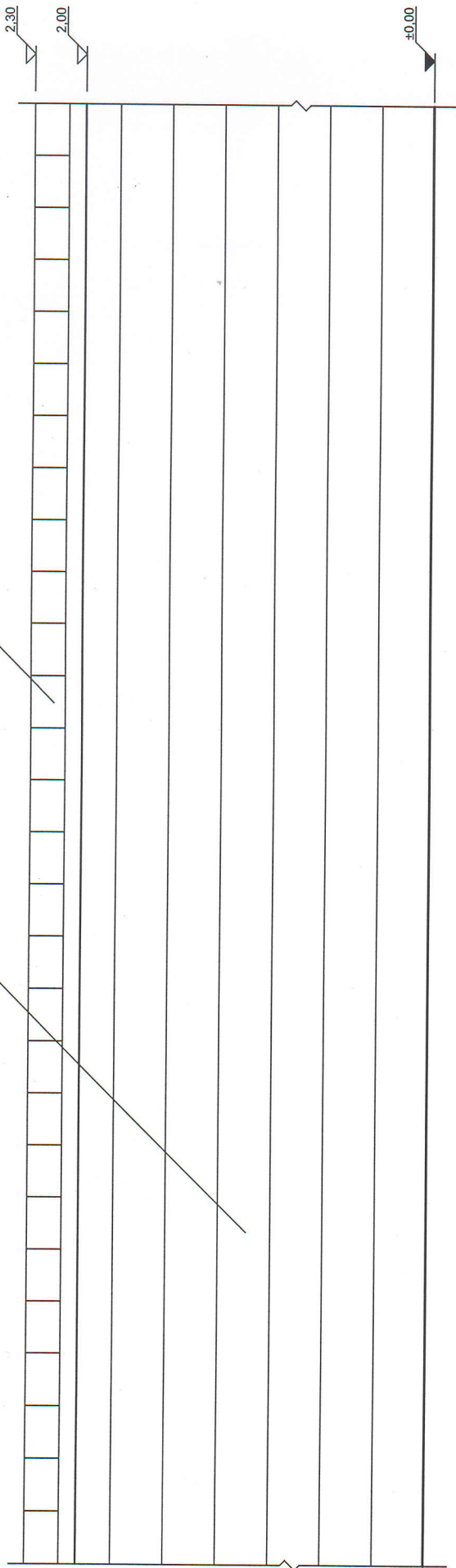

100  
200  
100  
100  
100  
100

200  
400  
200

**ԽՈՒԼ ՊԱՐՄԻ ԳՃԱԳԻՐ**  
Մ 1:25

ԲԱՍՎԱՆԻ ՏԱՆ ԵՎ ՊԱՐՄԻ ԷՆԵՐՉԱՅԻՆ ԱՆՆԱԳԵՐ

ՊԱՍՎԱՆԻ ՈՒՅԵՐԻ ՊՈՐՏԱՆ	ճ
ՊԱՐՄԻ ԳՃԱԳԻՐ Մ 1:25	Թերթեր Է.Ն. 16
	18

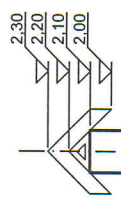
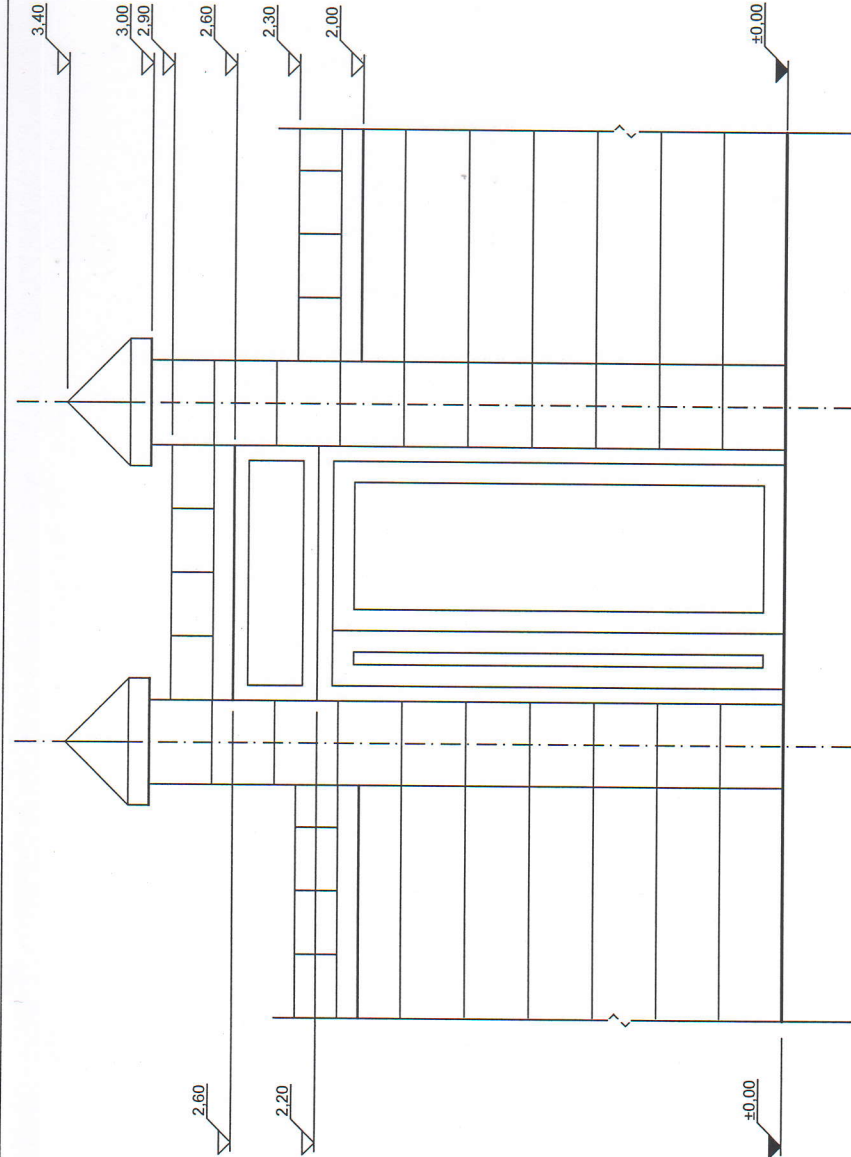

**ՊԱՐՍՏԻ ԿՏՐՎԱԾՔ**  
Մ 1:25

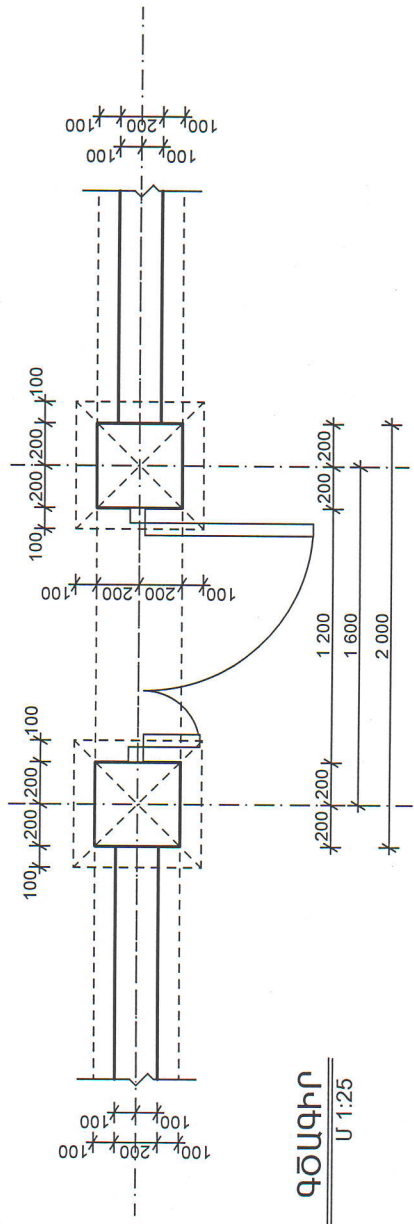

**ՄՈՒՏՔԻ ԳՃԱԳԻՐ**  
Մ 1:25

ԲԱՆԱՎԵԼԻ ՏԱՆ ԵՎ ՊԱՐՍՏԻ ԿՏՐՎԱԾՔԻ ՆԱԽԱԳԻՐ

ՊԱՍԿՐԱՏՈՒ ՈՒԲԵՐԻ ՊՐՈՂԱՅԱՆ	Ճ	ԹԻՐԻՔԻ	18
	ՄՈՒՏՔԻ ԳՃԱԳԻՐ	ՓՈՎ	17
Մ 1:25	Է.Ն.		



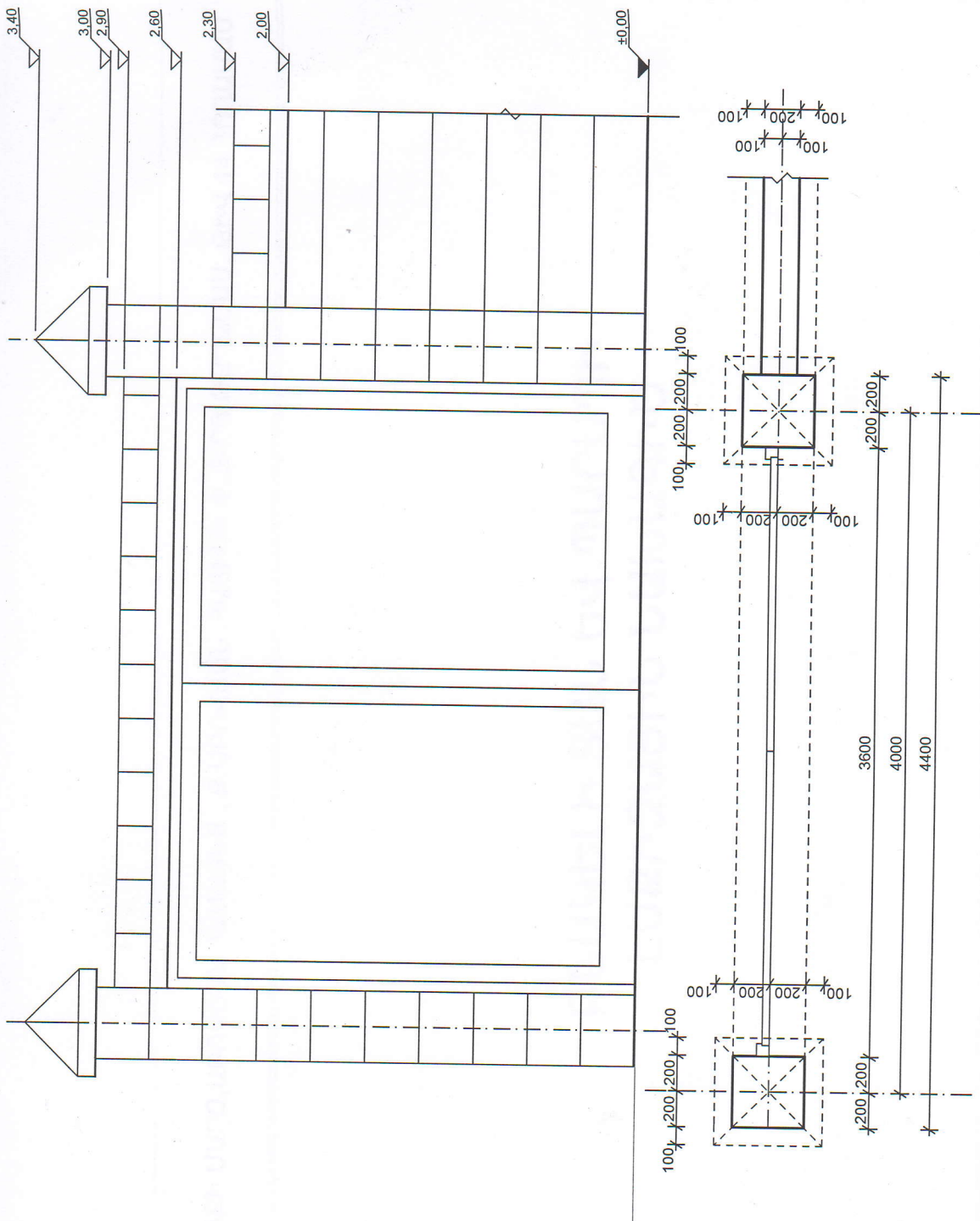

**ՂԱՐՊԱՄԻ ԳՃԱԳԻՐ**  
Մ 1:25

ԲՆԱԿԵԼԻ ՏԱՆ ԵՎ ՊԱՐԿՄԻ ԷՍԵՐՉԱՅԻՆ ՆԱԿԱԳԻՐ			
ՊԱՏՎՈՐԱՏՈՐ ՈՒՐԵՐՏ ՊՈՐՈՍՅԱԼ	ՓՈՒԿ	ԹԵՄԻՆ	Ծ
ՂԱՐՊԱՄԻ ԳՃԱԳԻՐ Մ 1:25	Է.Ն.	18	18