

# ԲՆԱԿԵԼԻ ՏԱՆ ԵՎ ՊԱՐԻՍՊԻ ԿԱՌՈՒՅՄԱՆ ԷՍՔԻԶԱՅԻՆ ՆԱԽԱԳԻԾ

Ի ԼՐՈՒՄՆ N ՆԹ-2376-24 ՃԱՐՏԱՐԱՊԵՏԱՐԱՏԱԿԱԳԾԱՅԻՆ  
ԱՌԱՋԱԴՐԱՆՔԻ ՏՐՎԱԾ 30.12.2024թ.



ԿԱՌՈՒՅԱՊԱՏՈՂ

ՎԱՐԴԱՆ ՀՈՎՀԱՆՆԻՍՅԱՆ  
ՀԱՅԿ ՀՈՎՀԱՆՆԻՍՅԱՆ  
ՆԵԼԼԻ ՀՈՎՀԱՆՆԻՍՅԱՆ

ՆԱԽԱԳԾՎՈՂ ՕԲՅԵԿՏԻ ՀԱՍՑԵՆ

ՄԱՐԶ ԿՈՏԱՅՔ, ՀԱՄԱՅՆՔ ԱԲՈՎՅԱՆ,  
ԳՅՈՒՂ ԱՌԻՆՋ, Խ. ԱԲՈՎՅԱՆ ԹԱՂԱՄԱՍ  
29-ՐԴ ՓՈՂՈՑ 11 ՀՈՂԱՄԱՍ

ՆԱԽԱԳԾՈՂ ԿԱԶՄԱԿԵՐՊՈՒԹՅՈՒՆ

«ԲԵՏՏՈՆ» ՍՊԸ

ՃԱՐՏԱՐԱՊԵՏ

ՀԱՅԿ ԴԱԼԼԱՔՅԱՆ

ԵՐԵՎԱՆ 2025



ԲԱՑԱՏՐԱԳԻՐ

Մարզ Կոտայք, Համայնք Աբովյան, Գյուղ Առինջ, Խ. Աբովյան թաղամաս 29-րդ փողոց թիվ 11 հողամաս հասցեում գտնվող, Վարդան Հովհաննիսյանին, Հայկ Հովհաննիսյանին և Նելլի Հովհաննիսյանին պատկանող հողամասում, ԲՆԱԿԵԼԻ ՏԱՆ, ԼՈՂԱՎԱԶԱՆԻ, ՉՐՈՒՑԱՐԱՆԻ ԵՎ ՊԱՐՄՊԻ ԿԱՌՈՒՑՄԱՆ ԷՍԶԻՉԱՅԻՆ ՆԱԽԱԳԻԾ-ը (այսուհետ՝ բնակելի տուն) իրականացված է պատվիրատուի առաջադրանքի, նախագծի էքզիզային առաջարկության, ինչպես նաև համապատասխան ինժ. տեխնիկական պայմանների հիման վրա, համաձայն ՀՀ գործող շինարարական հակահրդեհային նորմերի:

Նախագծի համար հիմք է հանդիսացել՝

1. Սեփականության իրավունքի գրանցման վկայականը՝ N. 02122024-07-0021

Բնակելի տունը նախագծված է բնակելի կառուցապատման համար նախատեսված 1000 մ<sup>2</sup> մակերեսով հողամասի սահմաններում, որը հարավից կից է ավտոճանապարհին, հյուսիսից, արևմուտքից և արևելքից՝ բնակելի կառուցապատման համար նախատեսված հողամասերին: Բնակելի տունը նախատեսված է իրականացնել 17.6մ x 16.4մ առանցքային չափերով, մեկ վերգետնյա հարկերով, առավելագույն բարձրությունը (տանիքի վերջնակետը) տան գլխավոր շեմից 7.10 մ: Բնակելի տան գրոյական նիշը պայմանականորեն ընդունված է առաջին հարկի հատակի նիշով: Հարկի բարձրությունը նախատեսված է 3.80 մ.:

Նախատեսված է նախամուտք, միջանցք, հյուրասենյակ-ճաշասենյակ, խոհանոց, ընդհանուր 2 սանհանգույց, 4 ննջարան (որոնցից 1-ը սանհանգույցով) և 2 մեքենայի համար նախատեսված ավտոտնակ:

Հողամասը կառուցապատվում է 28.03%, անջրանցիկ և ասֆալտապատ տարածքները 7.13%: Կանաչապատմանը և ջրանցիկ տարածքներին հատկացվում է 64.84 %: Շինության ընդհանուր մակերեսը կազմում է 262.5 քմ, կառուցվող պարիսպի մակերեսը՝ 17.8 քմ:

Հողատարածքի արևելյան մասում արդեն իսկ գոյություն ունի H=2.2մ բարձրությամբ՝ բետոնե հիմքով քարե պարիսպ, իսկ հյուսիսից, հարավից և արևմուտքից նախատեսվում է իրականացնել H=2.2մ բարձրությամբ՝ բետոնե հիմքով քարե պարիսպ:

Հողատարածքը ունի մեկ մուտք և մեկ ավտոմեքենայի համար նախատեսված մուտք: Արտաքին հարդարումը նախատեսված է իրականացնել գլխավորապես տրավերտինե (փղոսկրագույն), բազալտի (մուգ մոխրագույն) երեսապատման միջոցով: Լուսամուտների շրջանակները նախատեսվում է իրականացնել այլումինե, ապակիները անգույն և փայլատ տեսակներով: Լուսամուտները նախատեսվում է տեղադրել արտաքին պատի ներսի կողմից, այսպիսով ճակատային կողմից լուսամուտի բացվածքի խորությունը հասցնելով առավելագույնի վերջիններիս արտահայտչականության համար:

Բնակելի տունը նախագծված է ե/բետոնե հիմնակմախքով, միաձույլ ե/բետոնե ծածկերով: Արտաքին պարփակող պատերը նախատեսված է երկշերտ՝ համապատասխան 2 շերտ 20 սմ պեմզաբլոկի ամրանավորված շարվածքից: Միջնորմերը նախատեսված են 10սմ պեմզաբլոկի ամրանավորված շարվածքից: Տանիքը լանջավոր է՝ կազմակերպված արտաքին ջրահեռացումով:

ԲՆԱԿԵԼԻ ՏԱՆ ՏԵԽՆԻԿԱԿԱՆ ՑՈՒՑԱՆԻՇՆԵՐ

ՀԱՏԿԱՑՎԱԾ ՀՈՂԱՏԱՐԱԾԵԻ ՄԱԿԵՐԵՍԸ	0.1000 ՀԱ
ԿԱՌՈՒՑԱՊԱՏՄԱՆ ԸՆԴՀԱՆՈՒՐ ՄԱԿԵՐԵՍ ՀԱ/% (ԲՆԱԿԵԼԻ ՏՈՒՆ - 262.5 ԶՄ, ՊԱՐՄՊ - 17.8 ԶՄ )	0.02803 ՀԱ / 28.03%
ԱՆՋՐԱՆՑԻԿ ԵՎ ԱՍՖԱԼՏԱՊԱՏ ՏԱՐԱԾՔՆԵՐԻ ՄԱԿԵՐԵՍ ՀԱ/%	0.00713 ՀԱ / 7.13%
ԿԱՆԱԶԱՊԱՏՄԱՆ ԵՎ ՋՐԱՆՑԻԿ ՄԱԿԵՐԵՍ ՀԱ/%	0.06484 ՀԱ / 64.84%
ՀԱՐԿԱՅՆՈՒԹՅՈՒՆ	1 ՎԵՐԳԵՏՆՅԱ

ԲՆԱԿԵԼԻ ՏԱՆ ՀԻՄՆԱԿԱՆ ԲՆՈՐՈՇԻՉՆԵՐ

- ԱՌԱՎԵԼԱԳՈՒՅՆ ԲԱՐՁՐՈՒԹՅՈՒՆԸ 7.10մ
- ԿՈՆՍՏՐՈՒԿՏԻՎ ՀԱՄԱԿԱՐԳԸ ԿԱՐԿԱՍԱՅԻՆ
- ՋՐԱՅԵՌԱՑՈՒՄԸ՝ ԱՐՏԱՔԻՆ ԿԱՉՄԱԿԵՐՊՎԱԾ

ՊԱՅՄԱՆԱԿԱՆ 0.00 ՆԻՇԸ ԸՆՏՐՎԱԾ Է ԲՆԱԿԵԼԻ ԱՌԱՆՁՆԱՏԱՆ ԱՌԱՋԻՆ ՀԱՐԿԻ ՀԱՏԱԿԻ ՆԻՇԸ:





ՓԱՍՏԱԹՂԹԵՐ



ՀԱՅԱՍՏԱՆԻ ՀԱՆՐԱՊԵՏՈՒԹՅՈՒՆ

ՎԿԱՅԱԿԱՆ

ԱՆՇԱՐԺ ԳՈՒՅՔԻ ՆԿԱՏԱՄԱԲ ԻՐԱՎՈՒՆՔՆԵՐԻ ՊԵՏԱԿԱՆ ԳՐԱՆՑՄԱՆ



Սույն վկայականով հաստատվում է 29 նոյեմբերի 2024 թվականին գույքի նկատմամբ իրավունքների պետական գրանցման միասնական մատյանում կատարված անշարժ գույքի նկատմամբ իրավունքի պետական գրանցումը հետևյալ տվյալներով.

1. ԳՐԱՆՑՎԱԾ ԻՐԱՎՈՒՆՔԻ ՍՈՒԲՅԵԿՏ(ՆԵՐ)

ՎԱՐԴԱՆ ՀՈՎՀԱՆՆԻՍՅԱՆ ՌԱՖԻԿԻ (1/4), ՀԱՅԿ ՀՈՎՀԱՆՆԻՍՅԱՆ ՎԱՐԴԱՆԻ (1/4), ՆԵԼԼԻ ՀՈՎՀԱՆՆԻՍՅԱՆ ԳՐԻՇԱՅԻ (1/2)

2. ԱՆՇԱՐԺ ԳՈՒՅՔԻ ԳՏՆՎԵԼՈՒ ՎԱՅՐԸ ԵՎ ԱՆՎԱՆՈՒՄԸ

Մարզ Կոտայք, համայնք Աբովյան գյուղ Առինջ Խ. Աբովյան թաղամասի 29-րդ փողոց 11 հողամաս

3. ԳՐԱՆՑՄԱՆ ՀԱՄԱՐ ՀԻՄՔ ՀԱՆԴԻՍԱՑԱԾ ՓԱՍՏԱԹՂԹԵՐԸ

Կոտայքի մարզի առաջին ատյանի դատարանի 25/12/2003թ. թիվ 2-1210 գործով վճիռ, Համայնքի ղեկավարի 22/11/2022թ. թիվ 3738 որոշում, Անշարժ գույքի մասի նվիրատվության պայմանագիր 25.11.2024թ. հ 13872, Սեփականության իրավունքի վկայագիր 25.11.2024թ. հ 13873

4. ՀՈՂԱՄԱՍԻ ԲՆՈՒԹԱԳՐԵՐԸ

Կադաստրային ծածկագիրը՝ 07-011-0379-0013  
Մակերեսի չափը (հա)՝ 0.1  
Նպատակային նշանակությունը՝ բնակավայրերի  
Գործառնական նշանակությունը կամ հողատեսքը՝ Բնակելի կառուցապատման  
Գրանցված իրավունքի տեսակը՝ ԸՆԴՀԱՆՈՒՐ ԲԱԺՆԱՅԻՆ ՍԵՓԱԿԱՆՈՒԹՅՈՒՆ

ՎԿԱՅԱԿԱՆ N 02122024-07-0021, գաղտնաբառ՝ VXMBIUAYYY6E

Փաստաթղթի իսկությունը և վավերականությունը կարող է ստուգվել Կադաստրի կոմիտեի [www.e-cadastre.am](http://www.e-cadastre.am) կայքէջի միջոցով

5. ՇԻՆՈՒԹՅՈՒՆՆԵՐԻ ԲՆՈՒԹԱԳՐԵՐԸ

- 1) Նպատակային նշանակությունը՝
- 2) Բնութագրերը ըստ առանձին շինությունների՝

Հ/Հ	Կադաստրային ծածկագիր	Տեսակ	Մակերես	Գրանցված իրավունքի տեսակ

Լրացուցիչ նշումներ և տեղեկություններ

Գրանցումը իրականացնող պաշտոնատար անձի անունը, ազգանունը՝ ԿԱՐԻՆԵ ԱՎԵՏԻՍՅԱՆ

Զբաղեցրած պաշտոնը՝ Անշարժ գույքի գրանցման միասնական ստորաբաժանման անշարժ գույքի գլխավոր ռեգիստր

ՎԿԱՅԱԿԱՆ N 02122024-07-0021, գաղտնաբառ՝ VXMBIUAYYY6E

Փաստաթղթի իսկությունը և վավերականությունը կարող է ստուգվել Կադաստրի կոմիտեի [www.e-cadastre.am](http://www.e-cadastre.am) կայքէջի միջոցով



# ՓԱՍՏԱԹՂԹԵՐ

Կոտայքի մարզ  
Առինջ համայնք  
Հատված կադաստրային քարտեզից  
Կադաստրային ծածկագիր՝ 07-011-0379-0013  
Մասշտաբ 1: 500

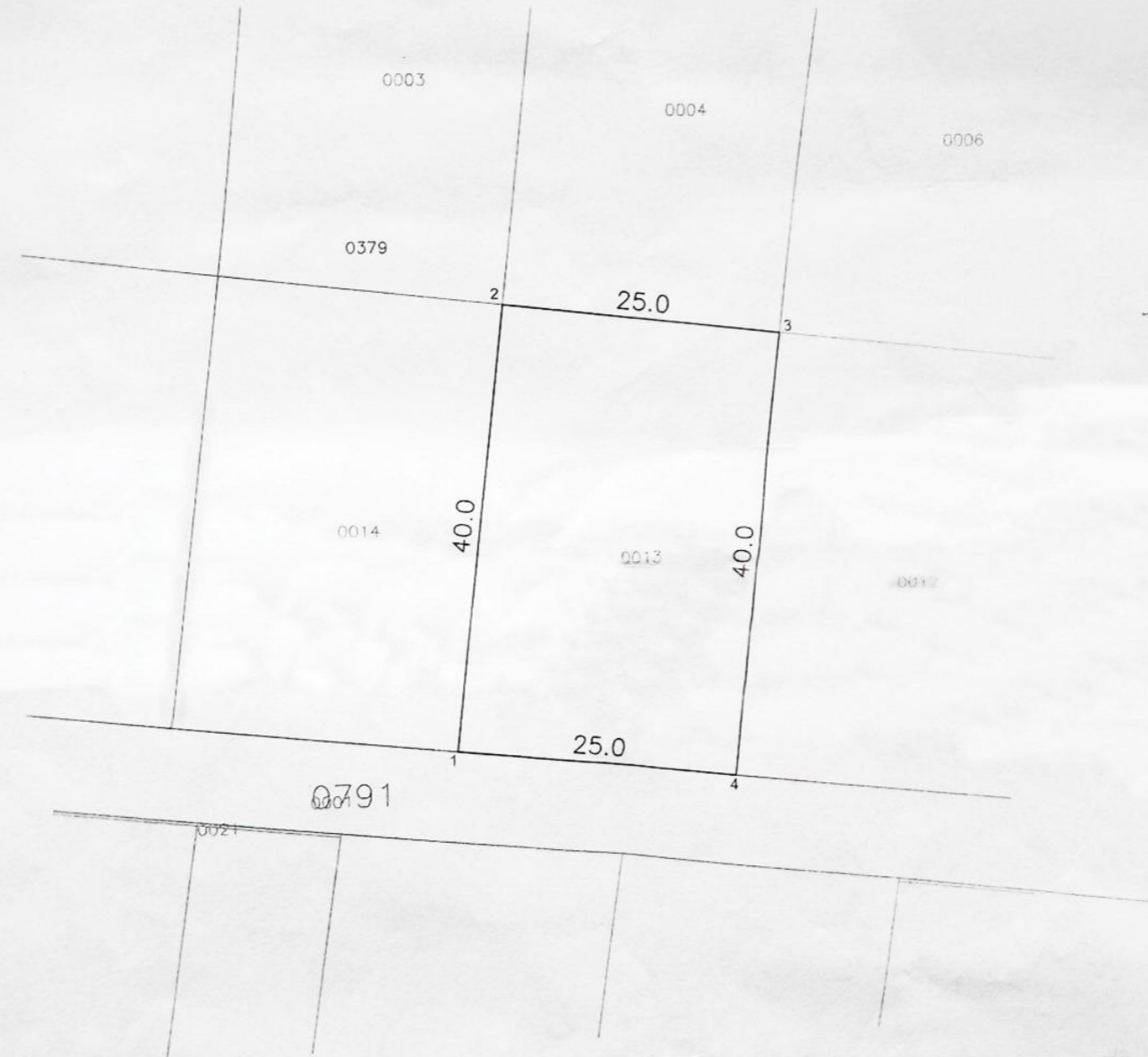

Կոորդինատներ		
	X	Y
1	8465042.7555	4455255.3785
2	8465047.1816	4455295.1335
3	8465072.0285	4455292.3671
4	8465067.6023	4455252.6122



ԵՆԱԶԱՓ ՊԱՏԿԵՐ









ԵՆԱԶԱՓ ՊԱՏԿԵՐ

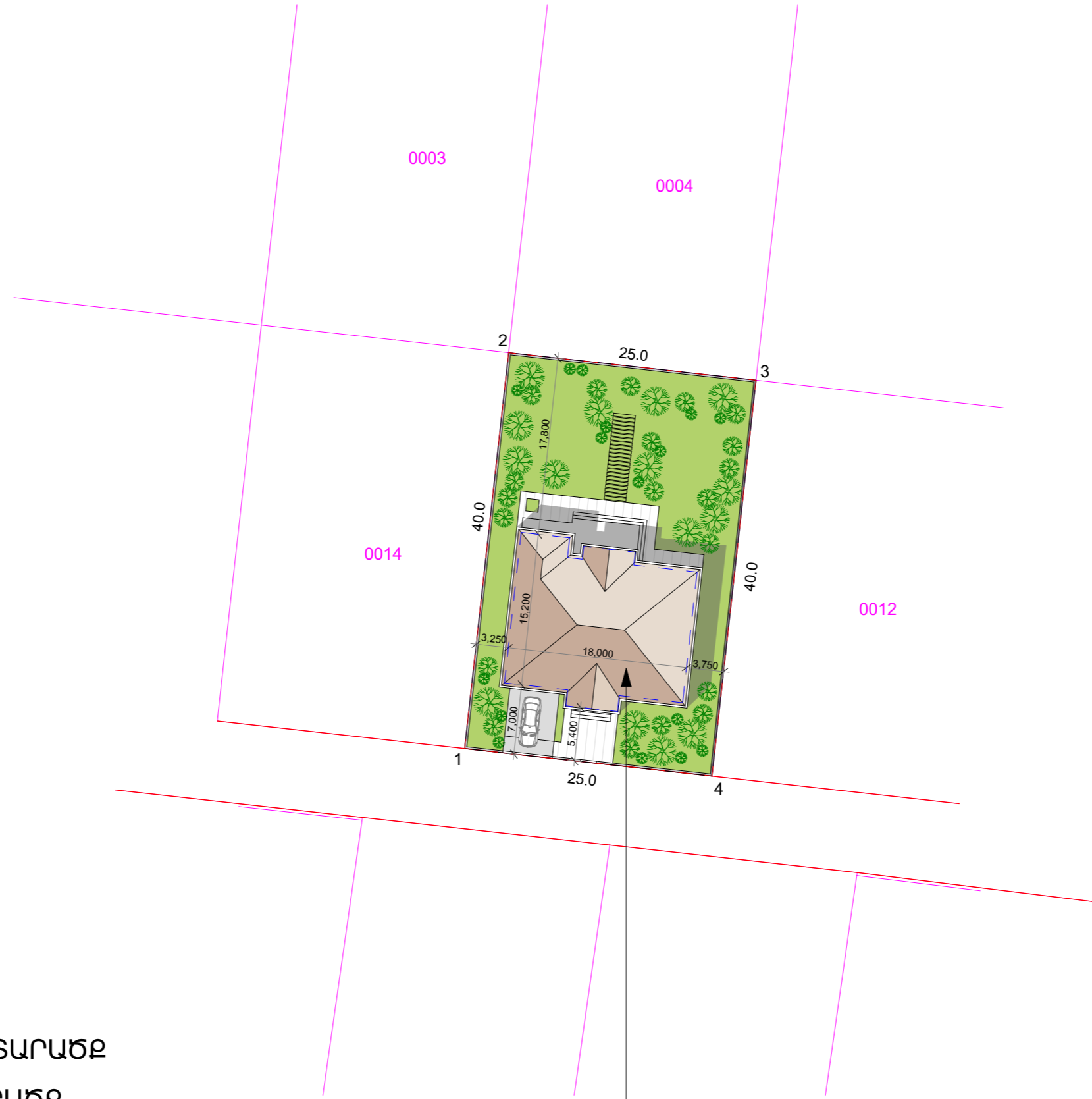
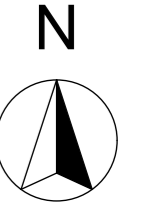



ԻՐԱԴՐՈՒԹՅԱՆ ՀԱՏԱԿԱԳԻԾ Մ:1:500

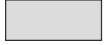

-  ՇԻՆՈՒԹՅՈՒՆ
-  ԿԱՆԱԶԱՊԱՏ ՏԱՐԱԾՔ
-  ԶՐԱՆՑԻԿ ՏԱՐԱԾՔ
-  ԱՍՖԱԼՏԱՊԱՏ ՏԱՐԱԾՔ
-  ԶՐԱՅԻՆ ՄԱԿԵՐԵՍ
-  ՀՈՂԻ ՍԱՀՄԱՆԱԳԻԾ

ԲՆԱԿԵԼԻ ՏՈՒՆ







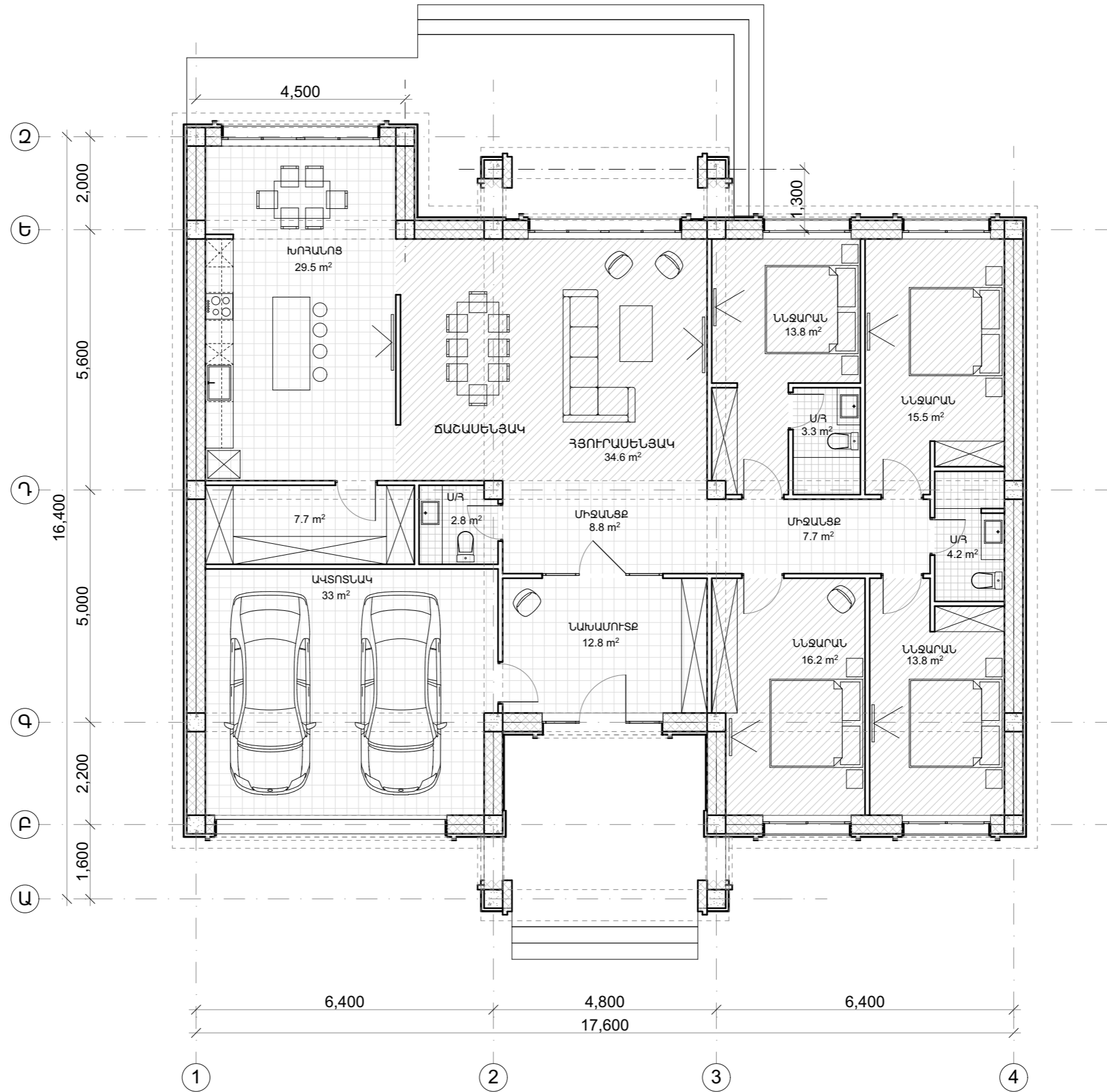

ԿԱՅԱԿՈՐՄԱՆ ՀԱՏԱԿԱԳԻԾ Մ:1:100





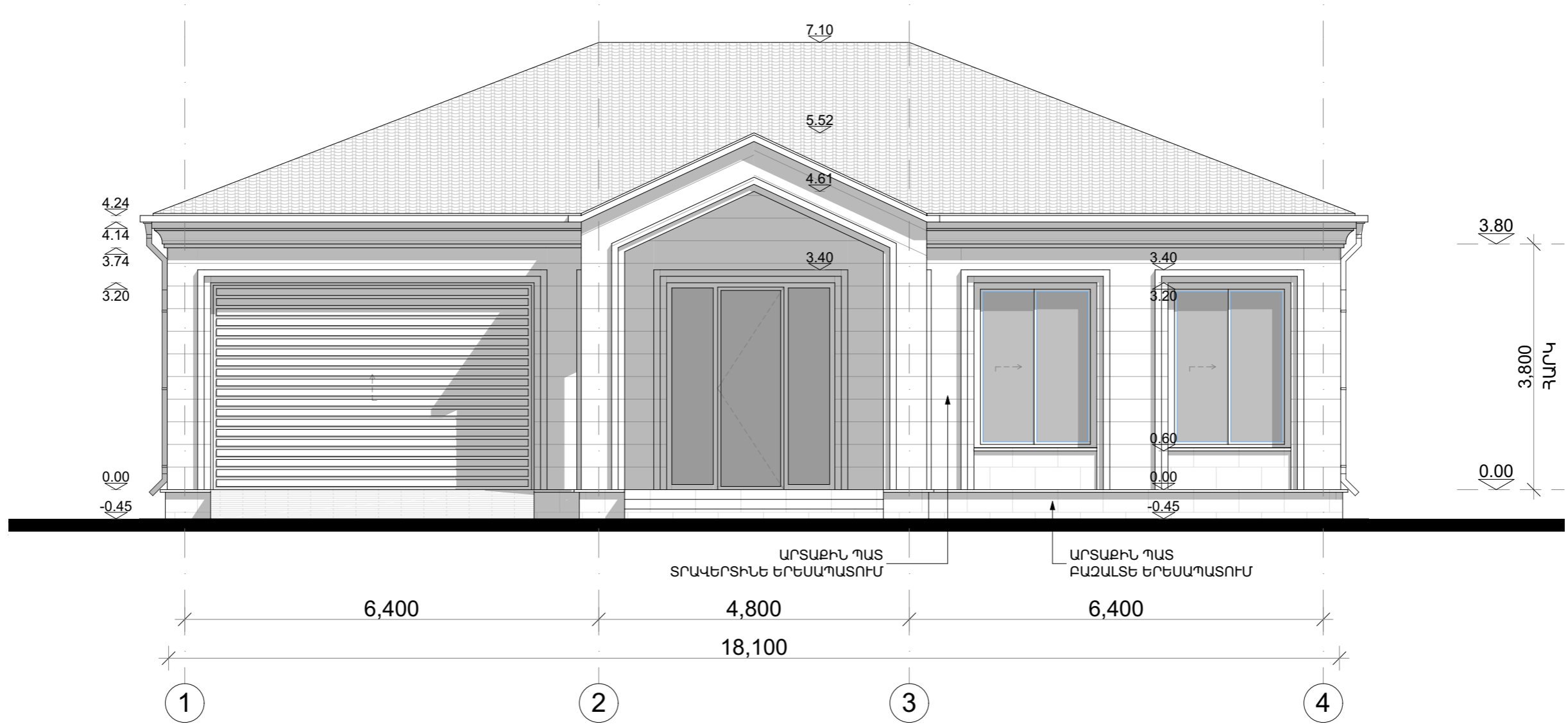

ՃԱԿԱՏ 1-4 Մ:1:75

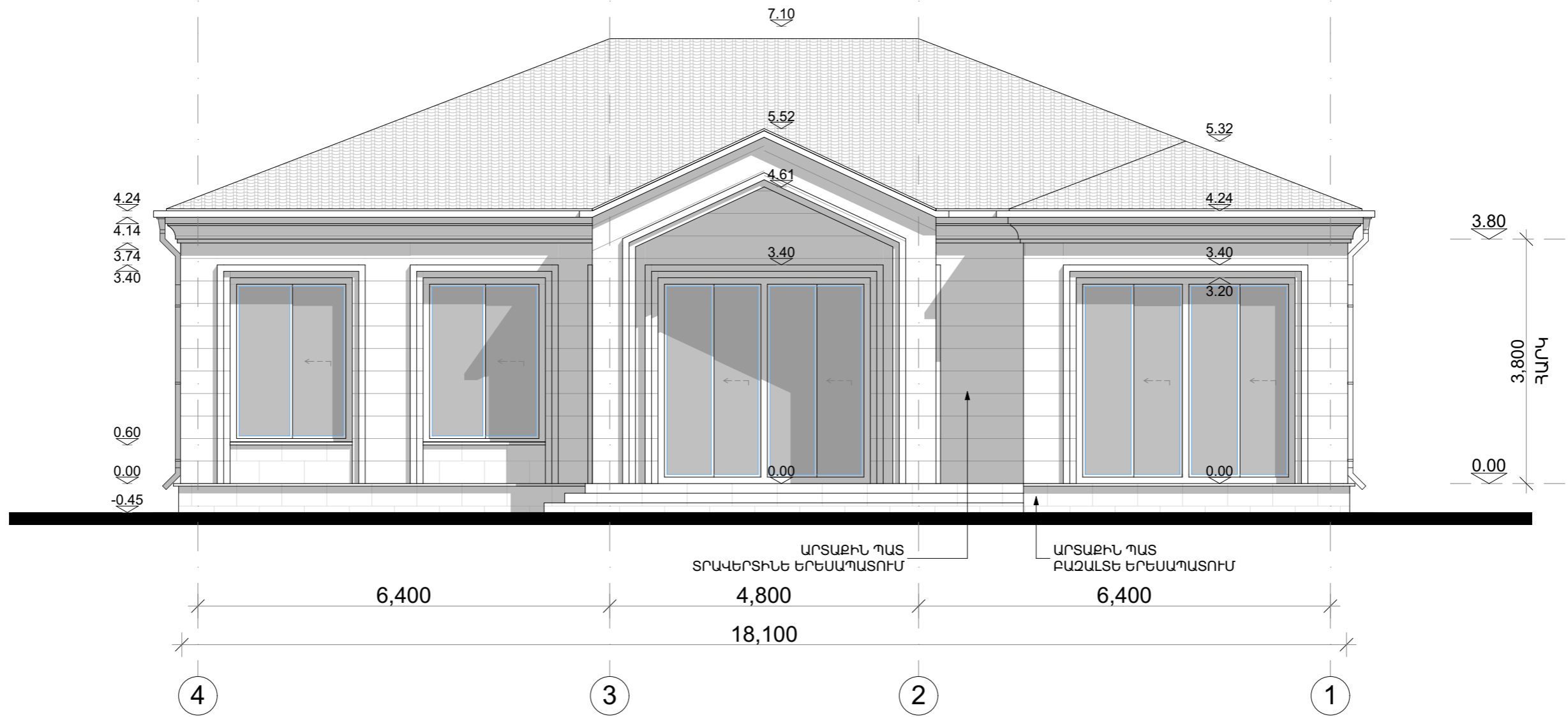

-  ՏՐԱԿԵՐՏԻՆԻ ԵՐԵՍԱՊԱՏՈՒՄ
-  ԲԱԶԱՆՏԻ ԵՐԵՍԱՊԱՏՈՒՄ

ՃԱԿԱՏ 4-1 Մ:1:75





-  ՏՐԱԿԵՐՏԻՆԻ ԵՐԵՍԱՊԱՏՈՒՄ
-  ԲԱԶԱԼՏԻ ԵՐԵՍԱՊԱՏՈՒՄ



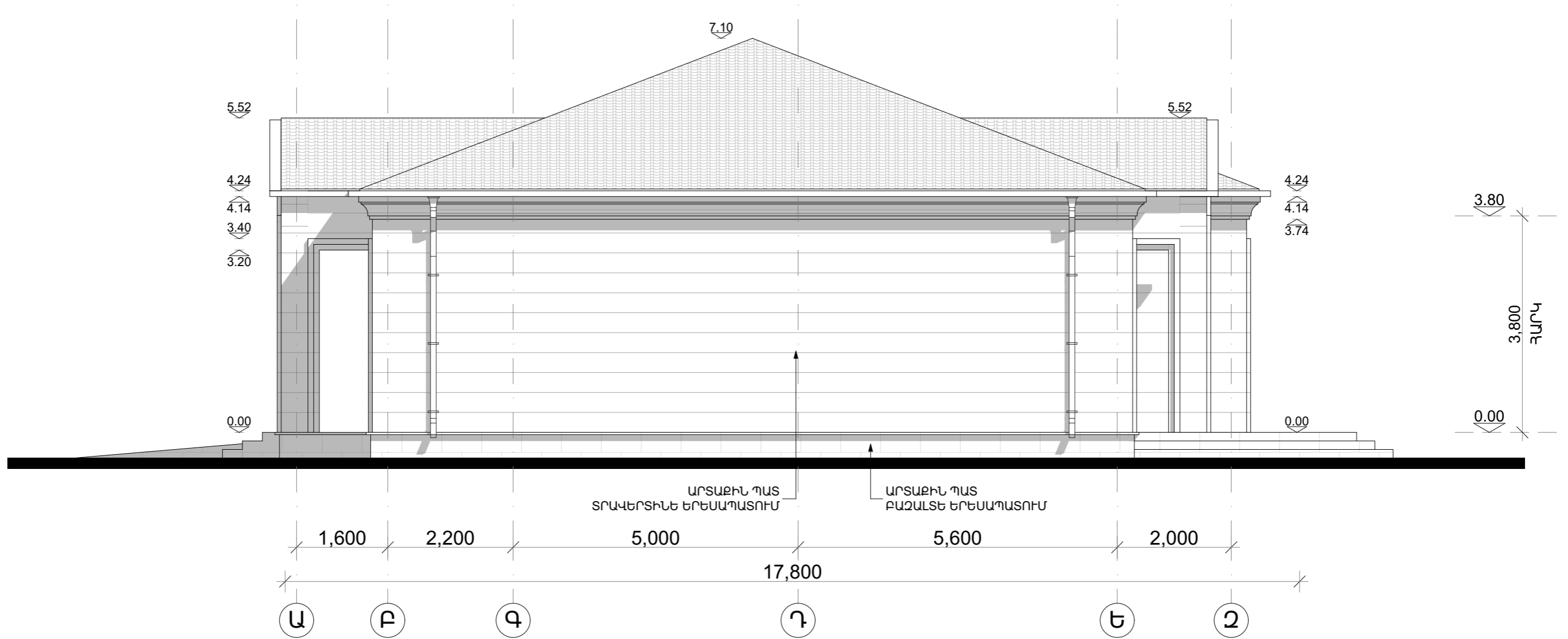

ՃԱԿԱՏ Ա-2 Մ:1:75

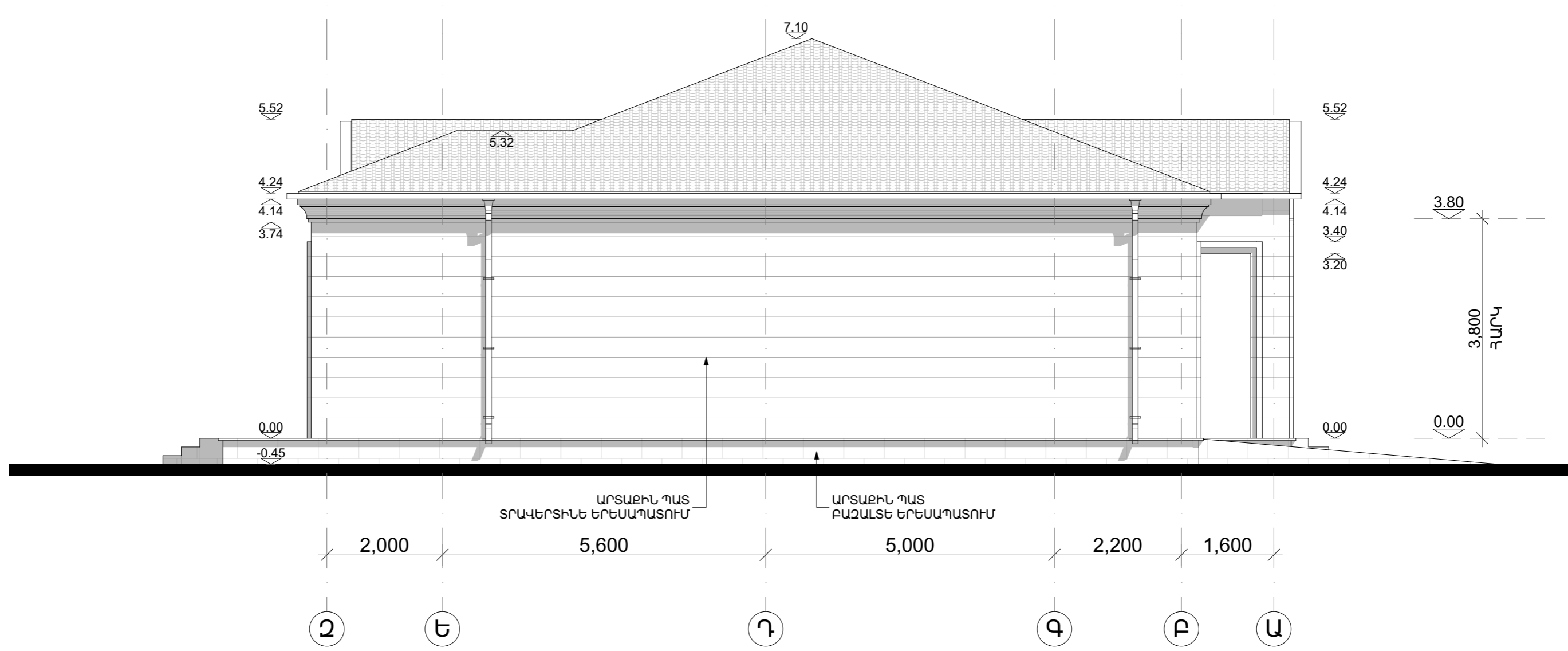

-  ՏՐԱԿԵՐՏԻՆԻ ԵՐԵՍԱՊԱՏՈՒՄ
-  ԲԱԶԱԼՏԻ ԵՐԵՍԱՊԱՏՈՒՄ

ՃԱԿԱՏ 2-Ա Մ:1:75



-  ՏՐԱԿԵՐՏԻՆԻ ԵՐԵՍԱՊԱՏՈՒՄ
-  ԲԱԶԱՆՏԻ ԵՐԵՍԱՊԱՏՈՒՄ

