

ԱՐՏԱԴՐԱՄԱՍԻ ԵՎ ՕԺԱՆԴԱԿ ՇԻՆՈՒԹՅՈՒՆՆԵՐԻ ՎԵՐԱԿԱՌՈՒՑՄԱՆ ԷՍՔԻԶԱՅԻՆ ՆԱԽԱԳԻԾ

ՀԱՍՑԵ՝

ՀՀ ԿՈՏԱՅՔԻ ՄԱՐԶ, ՎԵՐԻՆ ՊՏՂՆԻ ՀԱՄԱՅՆՔ,
5-ԲԴ ՓՈՂՈՑ, 3-ԲԴ ՓԱԿՈՒՂԻ 1/1

ՊԱՏՎԻՐԱՏՈՒ՝

<<ԳԱԶՊՐՈՄ ԱՐՄԵՆԻԱ>> ՓԲԸ

ՆԱԽԱԳԾԻ ԿԱԶՄԸ՝

ԳԻՐՔ-1, ԱՐՏԱԴՐԱԿԱՆ ՄԱՍՆԱՇԵՆՔ

ԳԻՐՔ-2, ՊԱՀԵՍ - 1

ԳԻՐՔ-3, ՊԱՀԵՍ - 2

ԳԻՐՔ-4, ՇՎԱՔԱՐԱՆ

ԲՈՎԱՆԴԱԿՈՒԹՅՈՒՆ

1.	ԲԱՑԱՏՐԱԳԻՐ -1	Ճ-1
2.	ԲԱՑԱՏՐԱԳԻՐ -2	Ճ-2
3.	ԳԼԽԱՎՈՐ ՀԱՏԱԿԱԳԻԾ, ՎԵՐԱԿԱՌՈՒՑՎՈՂ ՇԵՆՔԵՐԻ ՏԵՂԸ ՎԵՐԻՆ ՊՏՂՆԻՈՒՄ Մ 1:2000	Ճ-3
4.	ԳՈՅՈՒԹՅՈՒՆ ՈՒՆԵՑՈՂ ՇԵՆՔԵՐԻ ԳԼԽԱՎՈՐ ՀԱՏԱԿԱԳԻԾ Մ 1:500	Ճ-4
5.	ՎԵՐԱԿԱՌՈՒՑՎԱԾ ՇԵՆՔԵՐԻ ԳԼԽԱՎՈՐ ՀԱՏԱԿԱԳԻԾ Մ 1:500	Ճ-5
ԳԻՐՔ - 1, ԱՐՏԱԴՐԱԿԱՆ ՄԱՍՆԱՇԵՆՔ		
6.	ԱՐՏԱԴՐԱԿԱՆ ՇԻՆՈՒԹՅԱՆ ՀԱՏԱԿԱԳԻԾ (ՉՓՈՒԳՐՈՒԹՅՈՒՆ) Մ 1:150	Ճ-6
7.	ԱՐՏԱԴՐԱԿԱՆ ՇԻՆՈՒԹՅԱՆ ԱՆՏՐԵՍՈՒՄՆԻ ՀԱՐԿԻ ՀԱՏԱԿԱԳԻԾ (ՉՓՈՒԳՐՈՒԹՅՈՒՆ) Մ 1:150	Ճ-7
8.	ԿՏՐՎԱԾՔ 1-1 (ՉՓՈՒԳՐՈՒԹՅՈՒՆ) Մ 1:100	Ճ-8
9.	ԱՆՏՐԵՍՈՒՄՆԻ ՀԱՐԿԻ ԿՏՐՎԱԾՔ 2-2 (ՉՓՈՒԳՐՈՒԹՅՈՒՆ) Մ 1:50	Ճ-9
10.	ՃԱԿԱՏ 9-1, 1-9 (ՉՓՈՒԳՐՈՒԹՅՈՒՆ) Մ 1:175	Ճ-10
11.	ՃԱԿԱՏ Ա-Դ, Դ-Ա (ՉՓՈՒԳՐՈՒԹՅՈՒՆ) Մ 1:175	Ճ-11
12.	ՀԱՏԱԿԱԳԻԾ 0.00 ՆԻՇՈՒՄ Մ 1:150	Ճ-12
13.	ՀԱՏԱԿԱԳԻԾ 3.30 ՆԻՇՈՒՄ Մ 1:150	Ճ-13
14.	ՏԱՆԻՔԻ ՀԱՏԱԿԱԳԻԾ Մ 1:150	Ճ-14
15.	ՄԱԿԵՐԵՄԼԵՐԻ ՄԱՍՆԱԳԻՐ	Ճ-15
16.	ԿՏՐՎԱԾՔ 2-2 Մ 1:100	Ճ-16
17.	ՃԱԿԱՏ 9-1, 1-9 Մ 1:175	Ճ-17
18.	ՃԱԿԱՏ Ա-Դ, Դ-Ա Մ 1:175	Ճ-18
ԳԻՐՔ - 2, ՊԱՀԵՍ - 1		
19.	ՊԱՀԵՍ -1Ի ՀԱՏԱԿԱԳԻԾ (ՉՓՈՒԳՐՈՒԹՅՈՒՆ) Մ 1:100	Ճ-19
20.	ՊԱՀԵՍ -1Ի ՏԱՆԻՔԻ ՀԱՏԱԿԱԳԻԾ (ՉՓՈՒԳՐՈՒԹՅՈՒՆ) Մ 1:100	Ճ-20
21.	ԿՏՐՎԱԾՔ 1-1, 2-2 (ՉՓՈՒԳՐՈՒԹՅՈՒՆ) Մ 1:100	Ճ-21
22.	ՃԱԿԱՏ 1-5, 5-1 (ՉՓՈՒԳՐՈՒԹՅՈՒՆ) Մ 1:100	Ճ-22
23.	ՃԱԿԱՏ Բ-Ա, Ա-Բ (ՉՓՈՒԳՐՈՒԹՅՈՒՆ) Մ 1:100	Ճ-23
24.	ՊԱՀԵՍ -1Ի ՀԱՏԱԿԱԳԻԾ Մ 1:100	Ճ-24
25.	ՊԱՀԵՍ -1Ի ՏԱՆԻՔԻ ՀԱՏԱԿԱԳԻԾ Մ 1:100	Ճ-25
26.	ԿՏՐՎԱԾՔ 3-3, ՃԱԿԱՏ Ա-Բ, Բ-Ա Մ 1:100	Ճ-26
27.	ՃԱԿԱՏ 1-5, 5-1 Մ 1:100	Ճ-27
ԳԻՐՔ - 3, ՊԱՀԵՍ - 2		
28.	ՊԱՀԵՍ -2Ի ՀԱՏԱԿԱԳԻԾ (ՉՓՈՒԳՐՈՒԹՅՈՒՆ) Մ 1:100	Ճ-28
29.	ՊԱՀԵՍ -2Ի ՏԱՆԻՔԻ ՀԱՏԱԿԱԳԻԾ (ՉՓՈՒԳՐՈՒԹՅՈՒՆ) Մ 1:100	Ճ-29
30.	ԿՏՐՎԱԾՔ 1-1, ՃԱԿԱՏ Բ-Ա, Ա-Բ (ՉՓՈՒԳՐՈՒԹՅՈՒՆ) Մ 1:100	Ճ-30
31.	ՃԱԿԱՏ 1-2, 2-1 (ՉՓՈՒԳՐՈՒԹՅՈՒՆ) Մ 1:100	Ճ-31
32.	ՊԱՀԵՍ -2Ի ՀԱՏԱԿԱԳԻԾ Մ 1:100	Ճ-32
33.	ՊԱՀԵՍ -2Ի ՏԱՆԻՔԻ ՀԱՏԱԿԱԳԻԾ Մ 1:100	Ճ-33
34.	ԿՏՐՎԱԾՔ 2-2, ՃԱԿԱՏ Բ-Ա, Ա-Բ Մ 1:100	Ճ-34
35.	ՃԱԿԱՏ 1-2, 2-1 Մ 1:100	Ճ-35
ԳԻՐՔ - 4, ՇՎԱՔԱՐԱՆ		
36.	ՇՎԱՔԱՐԱՆԻ ՀԱՏԱԿԱԳԻԾ (ՉՓՈՒԳՐՈՒԹՅՈՒՆ) Մ 1:150	Ճ-36
37.	ՇՎԱՔԱՐԱՆԻ ՏԱՆԻՔԻ ՀԱՏԱԿԱԳԻԾ (ՉՓՈՒԳՐՈՒԹՅՈՒՆ) Մ 1:150	Ճ-37
38.	ՃԱԿԱՏ Բ-Ա, 1-9 (ՉՓՈՒԳՐՈՒԹՅՈՒՆ) Մ 1:150	Ճ-38
39.	ՇՎԱՔԱՐԱՆԻ ՀԱՏԱԿԱԳԻԾ Մ 1:175	Ճ-39
40.	ՃԱԿԱՏ Բ-Ա Մ 1:150, ՃԱԿԱՏ 1-9 Մ 1:175	Ճ-40

ԲԱՑԱՏՐԱԳԻՐ

Նախագիծն իրականացվել է համաձայն հետևյալ փաստաթղթերի.

1. N 06042012-07-0131 Մեփականության վկայականի,
2. Պատվիրատույի առաջադրանքի:

Գլխավոր հատակագիծը

Տարածքը գտնվում է ՀՀ Կոտայքի մարզ, Վերին Պտղնի 5-րդ փողոց, 3-րդ փակուղի 1/1 հասցեում:

Նախագծով նախատեսվում է.

1. Վերակառուցել գոյություն ունեցող արտադրամասի շենքը:

Արտադրամասը իրենից ներկայացնում է հավաքովի պանելային շենք, ե/բ հավաքովի կրող կոնստրուկցիաներով, արտաքինից և տանիքից պարփակված բետոնե պատի և տանիքի պանելներով: Շենքի շուրջ իրականացված է հարթակ՝ ամբողջ շենքի պարագծով, ետնամասում կա էլեկտրո ենթակայան, շենքի պատին կից սակայն առանձնացված սեյսմիկ կարանով, որը չի վերակառուցվելու: Առկա արտադրամասի արտաքին չափերն են՝ 48.5 մ x 18.5 մ, չհաշված գոյություն ունեցող հարթակները: Վերակառուցումից հետո շենքի արտաքին չափերը նախատեսվում են 47.8 մ x 18.6 մ: Շենքի շուրջը, հարթակների վրա նախատեսվում է բարձրացնել նիշը 150մմ-ով, հարթակներից ջրահեռացման թեքությունն ապահովելու համար: Հարթակները նախատեսվում է երեսապատել բազալտե սալերով: Հարթակների շուրջը նախատեսվում են կառուցել աստիճաններ և թեքահարթակներ, բնակչության սակավաշարժ խմբերի տեղաշարժի համար: Նախատեսվում է կառուցել մեքենայի մուտքի համար թեքահարթակ:

Արտադրամասի ներսում նախատեսվում են սենյակներ, աշխատասենյակներ, ճաշարահ, բուժկետ, պահեստասենյակներ:

Ներսում նախատեսվում է նաև անտրեսուլային հարկեր, առանձին կրող ե/բ կմախքով, որոնց վրա լինելու են աշխատասենյակներ և պահեստասենյակներ: Անտրեսուլային հարկ բարձրանալու համար նախատեսվում են թվով 2 աստիճանավանդակներ: Նախատեսվում են նաև թվով 2 վերելակներ, բնակչության սակավաշարժ խմբերի տեղաշարժի համար:

Շենքի վերակառուցումը նախատեսվում է հետևյալ հերթականությամբ.

- ա) Ապամոնտաժել գոյություն ունեցող տանիքի բետոնե պանելները,
- բ) Ապամոնտաժել պատերի հավաքովի բետոնե պանելները,
- գ) Ապամոնտաժել վիտրաժները և ներքին բուրմ և միջնորմները,
- դ) Ուժեղացնել կրող բետոնե սյունահեծանային համակարգը,
- ե) Արտաքինից իրականացնել գետնախարխիսի՝ հարթակի վրա, երեսապատել բազալտե սալերով,
- զ) Գետնախարխիսի վրա մոնտաժել պատային սենդվիչ-պանելները 100մմ հաստությամբ, համապատասխան մետաղական կրող կոնստրուկցիան կապելով գոյություն ունեցող բետոնե ուժեղացված սյունների հետ,
- է) Մոնտաժել տանիքի սենդվիչ-պանելները ուժեղացված հեծանի և նոր իրականացվող մետաղական կավարամածի վրա:
- ը) Կազմակերպել ջրահեռացումը առվակներով և ջրհորդաններով, նախատեսելով ձյունաբռնիչ ձողեր,
- թ) Ապակեպատել նախագծով նշված հատվածները, համապատասխան բարձրությամբ:

2. Վերակառուցել գոյություն ունեցող պահեստ -1-ը:

Պահեստ-1 ը իրենից ներկայացնում է նախկինում պոմպակայանի շենք, տուֆե կրող պատային կոնստրուկցիաներով 24.54 մ x 10.0 մ արտաքին չափերով և պանելային ծածկով: Շենքում առկա են 2 սենյակներ, որոնցից 1ի հատակը ցածր է 0.00 նիշից 2400մմ - ով, որի ներսում առկա է մետաղական հարթակ և աստիճանավանդակ: Շենքի շուրջը կա 1050մմ լայնությամբ մայթ: Շենքի տանիքը երկլանջ է, ազատ ջրահեռացմամբ, իսկ նեղ ճակատային հատվածներում իրականացված է պարապետ նույն կրող տուֆե պատով:

Պահեստը նախատեսվում է վերափոխել մեքենաների սպասարկման և վարորդների համար նախատեսված մասնաշենքի, ներսում տեղակայելով 2 փոստրակով մեքենաների սպասարկման սենյակ և 1 առանձին ավտոամբարձիչով սարքավորված սպասարկման սենյակ: Նախատեսվում է իրականացնել պահեստասենյակ, վարորդների համար սենյակ, սանհանգույց:

Պահեստ - 1ի վերակառուցումը նախատեսվում է հետևյալ հերթականությամբ.

- ա) Ապամոնտաժել շենքի ներսում առկա մետաղական աստիճաններն ու հարթակը,
- բ) Ապամոնտաժել գոյություն ունեցող ծածկի պանելները և կրող հավաքովի հեծանները,
- գ) Բացել նախագծով նախատեսված բացվածքները,
- դ) Ուժեղացնել (շապիկավորել) գոյություն ունեցող կրող տուֆե պատերը,
- ե) Իրականացնել բացվածքների ուժեղացման համար նախատեսված միաձույլ բետոնե կրող կմախքը,
- զ) Տեղադրել մետաղական ֆերմա ուժեղացված սյունների վրա, իրականացնել մետաղական կավարամած և ծածկել տանիքի 100մմ հաստությամբ սենդվիչ-պանելներով:
- է) Տանիքը կազմակերպել երկլանջ, կազմակերպված ջրահեռացմամբ, ջրհորդաններով և առվակներով:
- ը) Շենքի կողքի հատվածում կառուցել մետաղական շվաքարան՝ 10.0 մ x 5.0 մ արտաքին չափերով և 5.0 մ բարձրությամբ:

3. Վերակառուցել գոյություն ունեցող պահետ -2-ը:

Պահետ-2 ը իրենից ներկայացնում է տուֆե կրող պատային կոնստրուկցիաներով 19.0 մ x 6.45 մ արտաքին չափերով և պանելային ծածկով: Շենքի երկար ճակատային հատվածներում առկա են թվով 2 հարթակներ 1800մմ և 2800մմ լայնությամբ: Շենքի մուտքի հատվածում կան խարխիված բետոնե աստիճաններ: Պատերի մեջ առկա են պատուհանների բացվածքներ, տեղադրված բարձր նիշում, շինության հատակը խարխիված է, 0.00 նիշից 150 մմ ցածր նիշում: Տանիքը միալանջ է, ազատ ջրահեռացմամբ, ճակատային հատվածներում կան մետաղական խարխիված շվաքարաններ: Նախատեսվում է շենքը վերափոխել գրասենյակի, նախատեսելով աշխատասենյակներ, բժշկի սենյակ և սանհանգույցներ:

Պահետ - 2ի վերակառուցումը նախատեսվում է հետևյալ հերթականությամբ.

- ա) Ապամոնտաժել շենքի տանիքի պանելները,
- բ) Ապամոնտաժել ճակատային հատվածների մետաղական շվաքարանները,
- գ) Ապամոնտաժել գոյություն ունեցող տուֆե պարապետերը,
- դ) Քանդել խարխիված հատակը և իրականացնել նորը,
- ե) Ուժեղացնել շենքի քարե կրող կմախքը բոլոր կողմերից 100մմ միաձույլ ե/բ շապիկով,
- զ) Հարթակներից ջրահեռացման թեքությունն ապահովելու համար նախատեսվում է բարձրացնել 0.00 նիշը 150մմ-ով: Հարթակները նախատեսվում է երեսապատել բազալտե սալերով: Հարթակի շուրջը նախատեսվում է կառուցել աստիճան և թեքահարթակ, բնակչության սակավաշարժ խմբերի տեղաշարժի համար:
- է) Շենքի ուժեղացված պատերի վրա նախատեսվում է իրականացնել ե/բ միաձույլ գոտի, տանիքի կոնստրուկցիաների կառուցման համար,
- ը) Տանիքը իրականացնել մետաղական կոնստրուկցիաներով, ջերմամեկուսացված, մետաղական ձևավոր թիթեղներով,
- թ) Գոյություն ունեցող դռները նախատեսվում է վերափոխել պատուհանների, իսկ գոյություն ունեցող բարձր դիրքում գտնվող պատուհանների ներքևում նախատեսվում է ապամոնտաժել պատը և տեղադրել նույն լայնությամբ պատուհաններ:

4. Վերանորոգել գոյություն ունեցող մետաղական շվաքարանը:

Շվաքարանը գտնվում է արտադրական շենքի ետնամասում, առկա են մետաղական բոլոր կոնստրուկցիաները, պակասում են տանիքածածկի թիթեղյա ծածկույթները: Արտաքինից ունի 48.2 մ x 12.0 մ չափեր: Ցոկոլային հատվածը 0.00 նիշից ցածր է 1200մմ-ով: Նախատեսվում է շվաքարանը օգտագործել որպես ավտոկայանատեղի, ինչի համար նախատեսվում է կառուցել թվով 2 թեքահարթակներ, մեքենաների բարձրանալն ապահովելու համար:

Շվաքարանի վերանորոգումը նախատեսվում է հետևյալ հերթականությամբ.

- ա) Ապամոնտաժել շենքի տանիքի քայքայված թիթեղները,
- բ) Ներկել գոյություն ունեցող մետաղական կոնստրուկցիաները,
- գ) Կառուցել թվով 2 թեքահարթակները, մեքենաների մուտքը կազմակերպելու համար,
- դ) Ապամոնտաժել հատակի քայքայված ասֆալտապատումը և իրականացնել նորը,
- ե) Նախատեսել մետաղական խողովակներ, մեքենաների դեպի դուրս շարժը կանխարգելելու համար:

Հողամասում նախատեսվում է կառուցել 2500մմ բարձրությամբ ցանկապատ, գլխավոր հատակագծում նշված հատվածներում:

Հողամասի կառուցապատման ցուցանիշները

Հողամասի մակերեսը՝ 6.3408 հա

Արտադրական շենքի շինարարական մակերեսը՝ 890.00 քմ
 Անտրեսոլային հարկի շինարարական մակերեսը՝ 470.00 քմ
 Հարթակների, թեքահարթակների և աստիճանների մակերեսը՝ 133.00 քմ
 Արտադրական շենքի ընդհանուր շինարարական մակերեսը՝ 1493.00 քմ

Պահետ 1-ի շինարարական մակերեսը՝ 296.00 քմ
 Պահետ 2-ի շինարարական մակերեսը՝ 253.00 քմ

Վերանորոգվող շվաքարանի մակերեսը՝ 648.40 քմ
 Շվաքարանի թեքահարթակների մակերեսը՝ 70.00 քմ

<p>Ընդհանուր շինարարական մակերեսը՝ 1493.00 քմ+296.00 քմ+253.00 քմ+648.40 քմ+70.00 քմ = 2760.40 քմ</p>

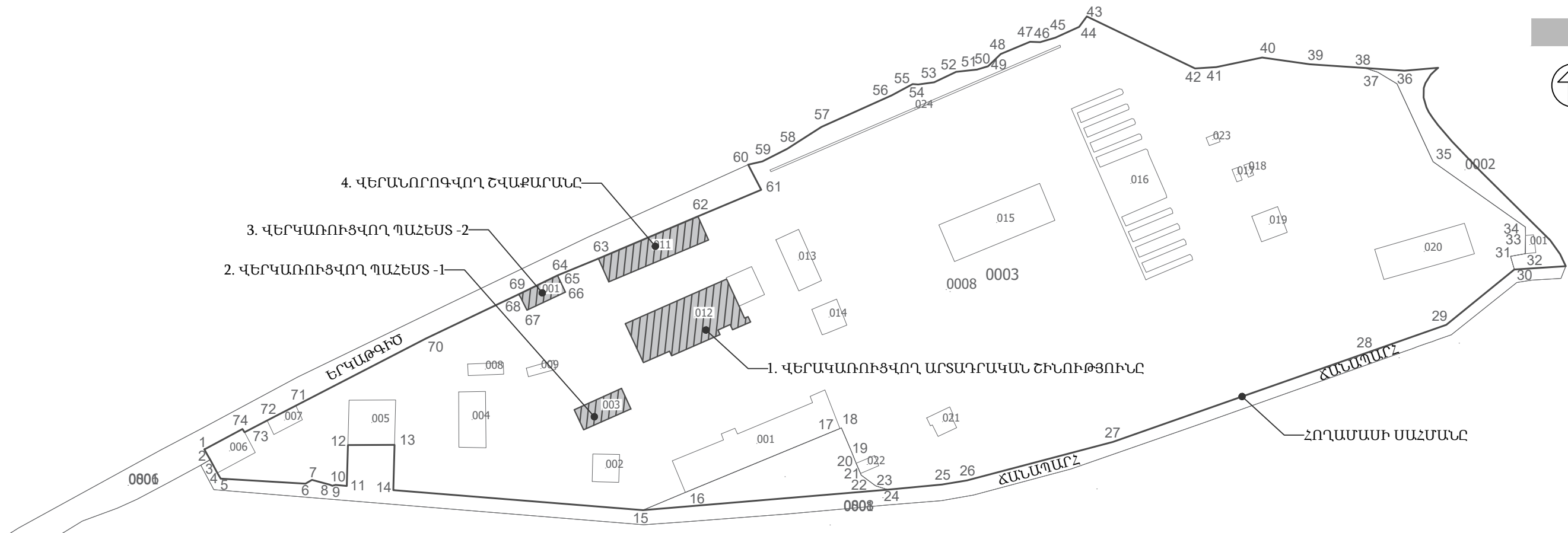

Հ/հ	Y	X	Հեռավորությունը /մ/	Հ/հ	Y	X	Հեռավորությունը /մ/	Հ/հ	Y	X	Հեռավորությունը /մ/
1	8463181.2391	4456711.9428	2.74	25	8463510.1762	4456696.2603	11.2	51	8463520.6366	4456880.8204	4.22
2	8463182.5430	4456709.5283	2.50	26	8463521.2257	4456698.0868	67.41	52	8463516.4457	4456880.3516	10.81
3	8463183.8085	4456707.3777	6.73	27	8463586.4049	4456715.2894	122.07	53	8463506.6788	4456875.7195	7.19
4	8463186.9917	4456701.4510	2.94	28	8463701.5785	4456755.7507	35.5	54	8463499.5605	4456874.7269	2.49
5	8463188.4839	4456698.9150	37.89	29	8463735.0597	4456767.5383	39.09	55	8463497.0774	4456874.8924	10.52
6	8463226.3073	4456696.6561	3.35	30	8463765.3970	4456792.1860	6.13	56	8463487.8072	4456869.9295	34.39
7	8463229.2042	4456698.3309	8.14	31	8463763.7198	4456798.0870	6.71	57	8463456.4350	4456855.8353	18.14
8	8463237.0660	4456696.2402	1.28	32	8463770.3312	4456799.2557	8.15	58	8463441.1651	4456846.0390	12.44
9	8463238.2504	4456695.7471	1.52	33	8463770.4262	4456807.4004	3.73	59	8463430.0739	4456840.4144	6.53
10	8463239.7309	4456696.0922	5.00	34	8463770.3512	4456811.1273	50.46	60	8463423.7004	4456838.9717	12.67
11	8463244.7074	4456695.6468	18.23	35	8463729.1624	4456840.2809	38.28	61	8463429.5657	4456827.7401	30.64
12	8463245.2362	4456713.8713	20.80	36	8463713.1048	4456875.0345	9.99	62	8463401.2936	4456815.9220	48.18
13	8463266.0363	4456713.9548	20.17	37	8463704.5505	4456880.1899	6.17	63	8463356.9546	4456797.0654	19.73
14	8463265.4513	4456693.7903	111.70	38	8463698.6799	4456882.0874	24.58	64	8463338.6983	4456789.5859	2.04
15	8463376.7920	4456684.8281	20.51	39	8463674.1610	4456883.7522	21.44	65	8463339.5244	4456787.7208	6.22
16	8463395.7150	4456692.7514	74.60	40	8463652.9351	4456886.7492	20.88	66	8463342.2250	4456782.1148	18.95
17	8463464.6498	4456721.2572	0.70	41	8463632.4962	4456882.4763	9.53	67	8463325.0678	4456774.0720	6.09
18	8463465.2992	4456721.5134	12.17	42	8463622.9869	4456881.8915	53.51	68	8463322.3566	4456779.5247	1.91
19	8463470.0600	4456710.3113	4.92	43	8463574.7571	4456905.0736	5.8	69	8463321.3822	4456781.1676	45.93
20	8463471.8878	4456705.7432	4.91	44	8463571.2993	4456900.4198	11.63	70	8463279.9316	4456761.3915	65.23
21	8463473.8361	4456701.2412	0.81	45	8463560.7047	4456895.6223	7.07	71	8463221.9836	4456731.4373	14.39
22	8463474.1101	4456700.4747	8.05	46	8463553.9176	4456893.6372	4.47	72	8463209.1976	4456724.8332	11.35
23	8463480.5640	4456695.6685	5.70	47	8463549.4480	4456893.8026	14.17	73	8463199.1109	4456719.6199	1.71
24	8463486.0133	4456693.9955	24.27	48	8463536.3703	4456888.3434	7.84	74	8463198.1948	4456721.0615	
25	8463510.1762	4456696.2603		49	8463530.7419	4456882.8843	5.18	1	8463181.2391	4456711.9428	19.25
				50	8463525.7757	4456881.3954	5.17				
				51	8463520.6366	4456880.8204					



ԳԼԽԱՎՈՐ ՀԱՏԱԿԱԳԻԾ Մ 1:2000
ՎԵՐԱԿԱՌՈՒՑՎՈՂ ԾԻՆՈՒԹՅՈՒՆՆԵՐԻ ՏԵՂԸ ՎԵՐԻՆ ՊՏՂՆԻ ՀԱՍՄՅՆՔՈՒՄ

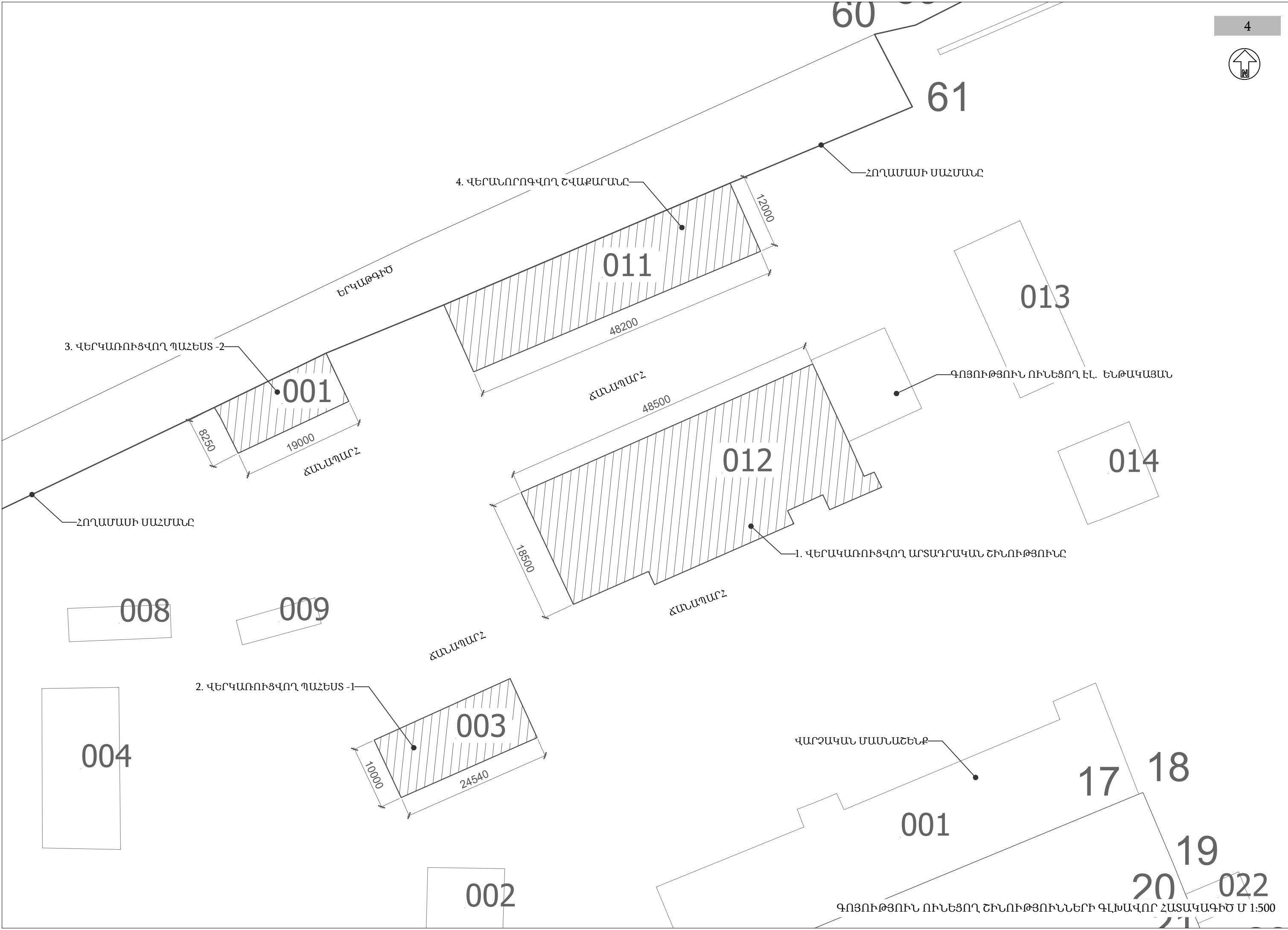

ԳԻՐՔ-1, ԱՐՏԱԴՐԱԿԱՆ ՄԱՍՆԱՇԵՆՔ

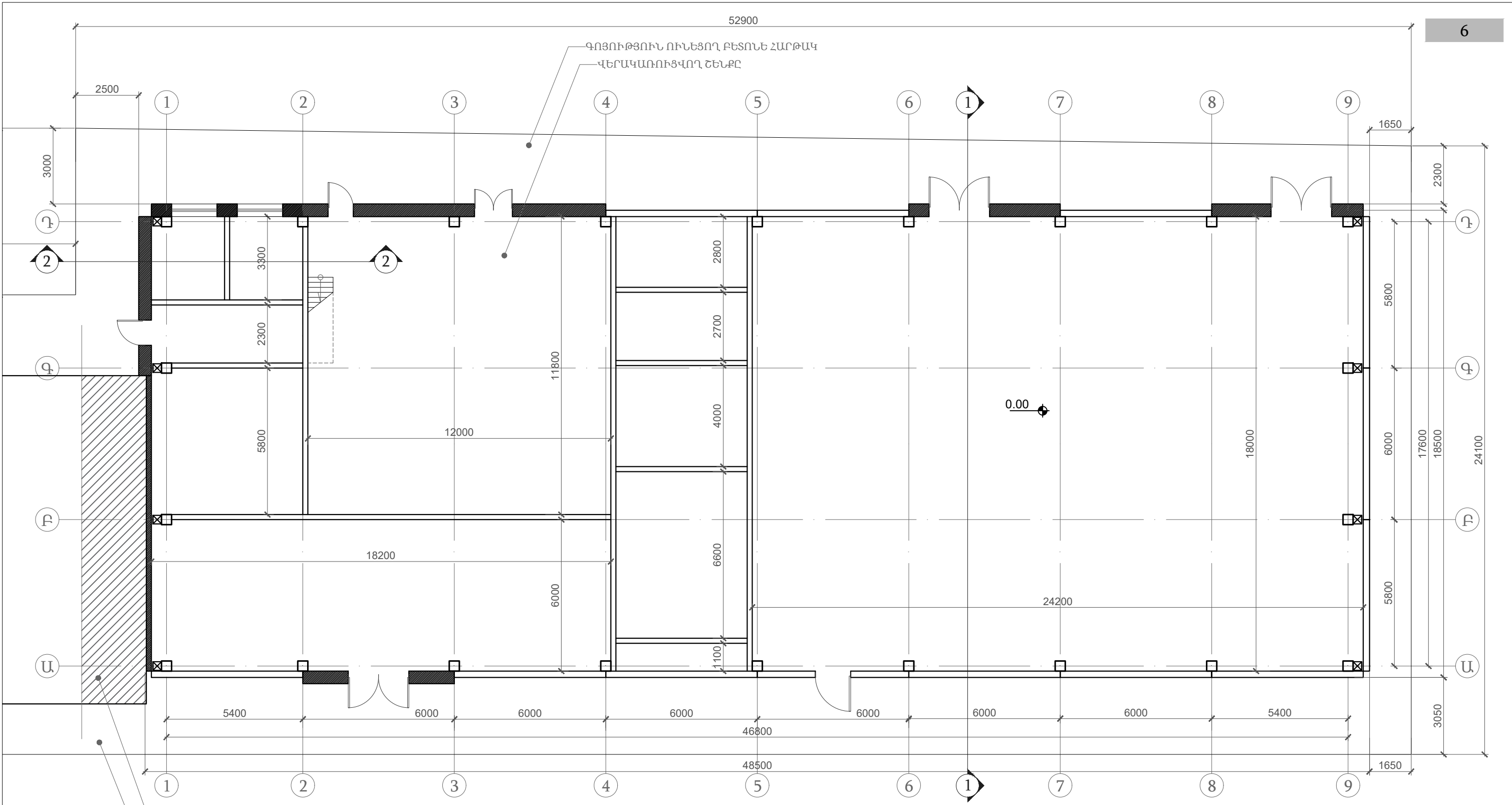

ԳՈՅՈՒԹՅՈՒՆ ՈՒՆԵՑՈՂ ԲԵՏՈՆԵ ՀԱՐԹԱԿ
 ՎԵՐԱԿԱՌՈՒՑՎՈՂ ՇԵՆՔԸ

ԳՈՅՈՒԹՅՈՒՆ ՈՒՆԵՑՈՂ ԷՆ. ԵՆԹԱԿԱՅԱՆ
 ԳՈՅՈՒԹՅՈՒՆ ՈՒՆԵՑՈՂ ԲԵՏՈՆԵ ՀԱՐԹԱԿ

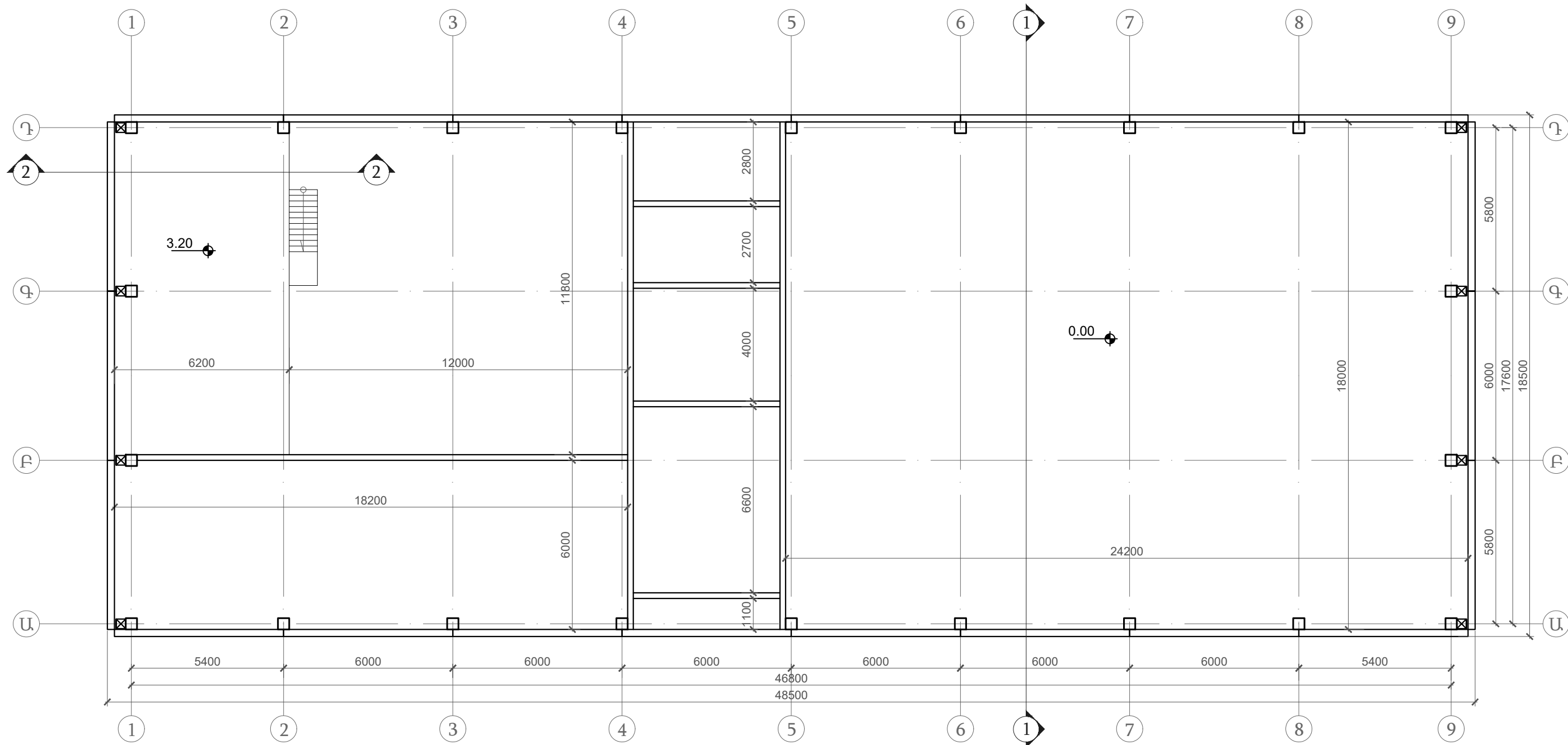

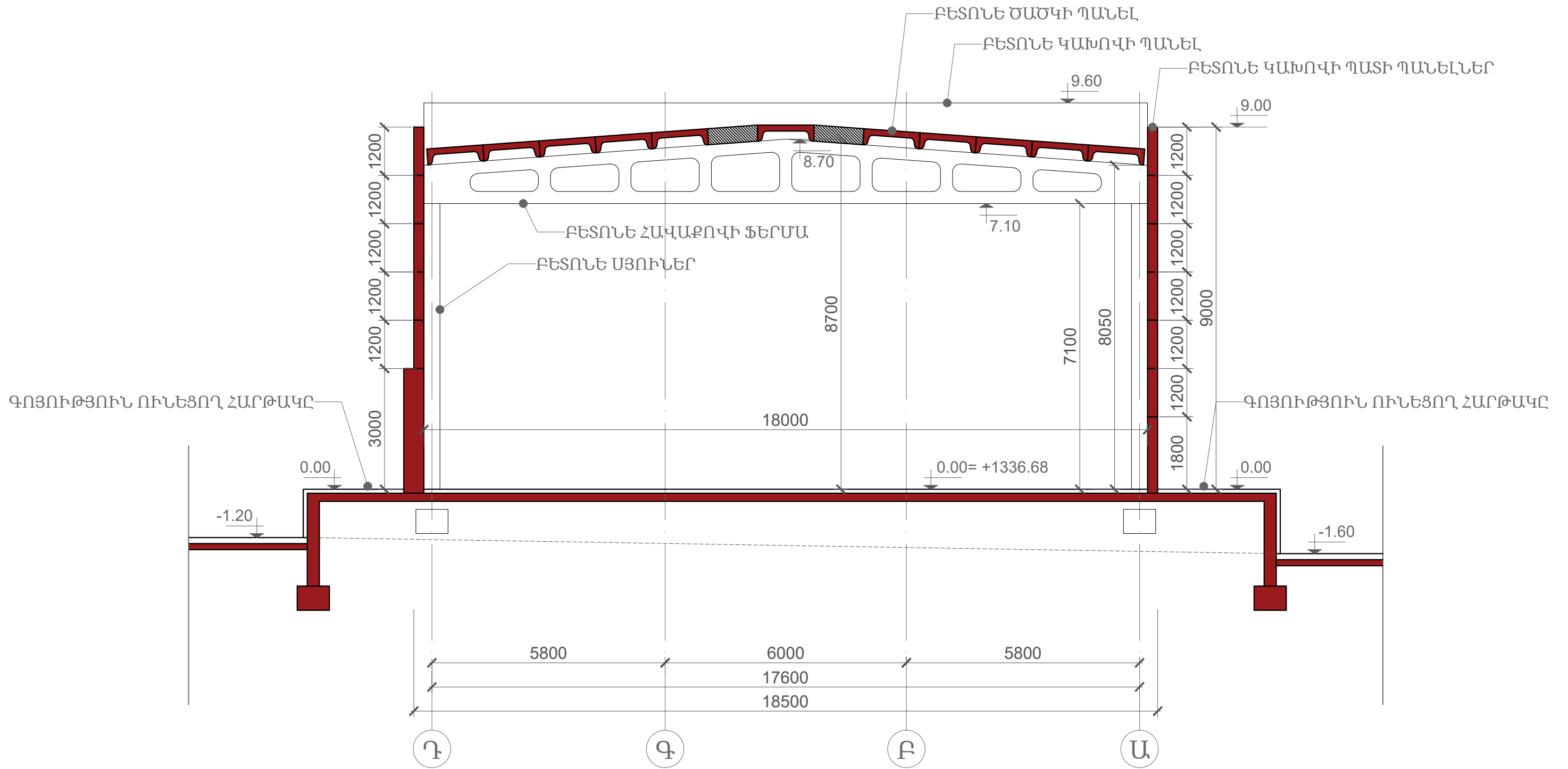

ԾԱՆՈԹՈՒԹՅՈՒՆ

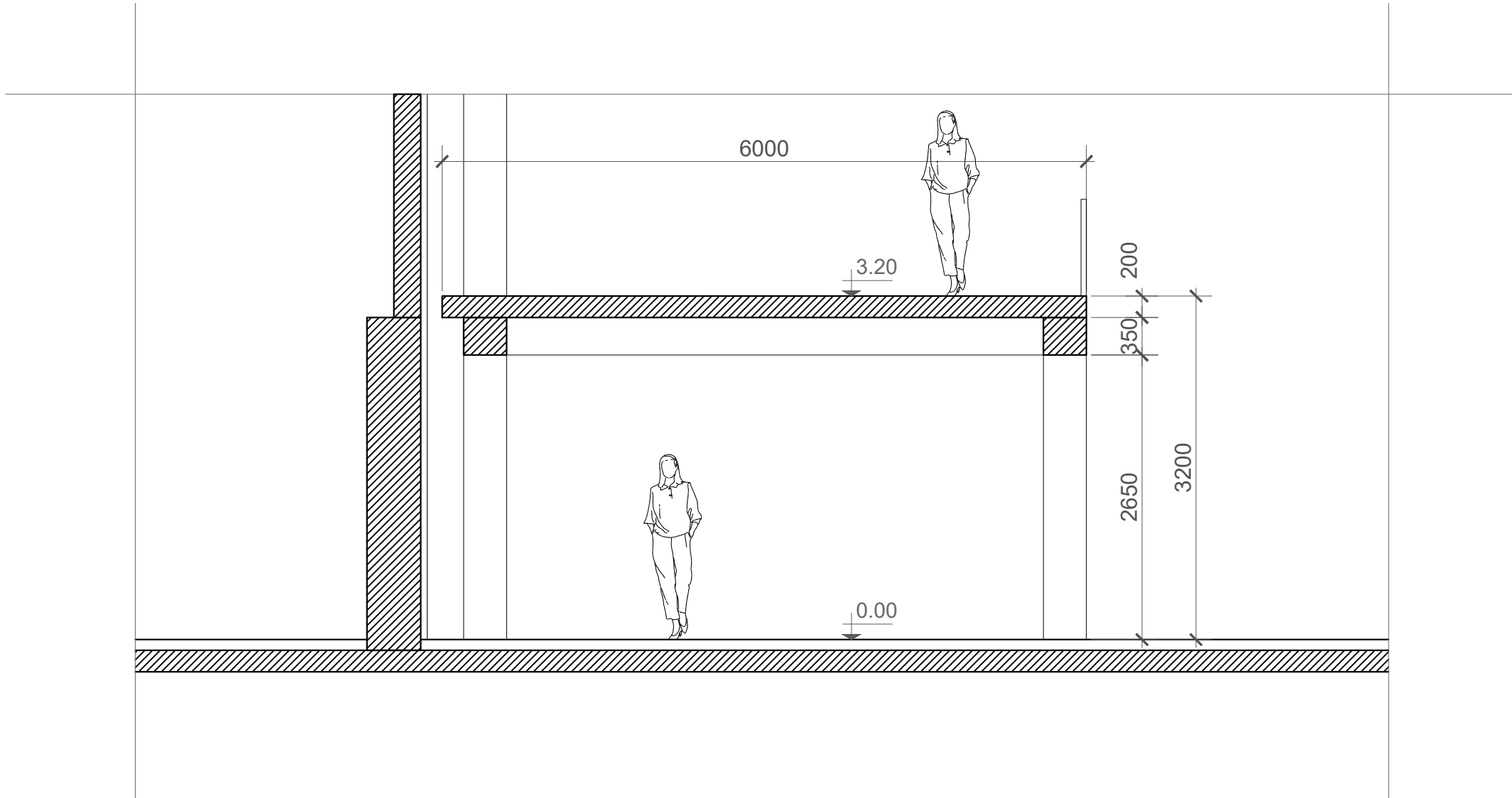

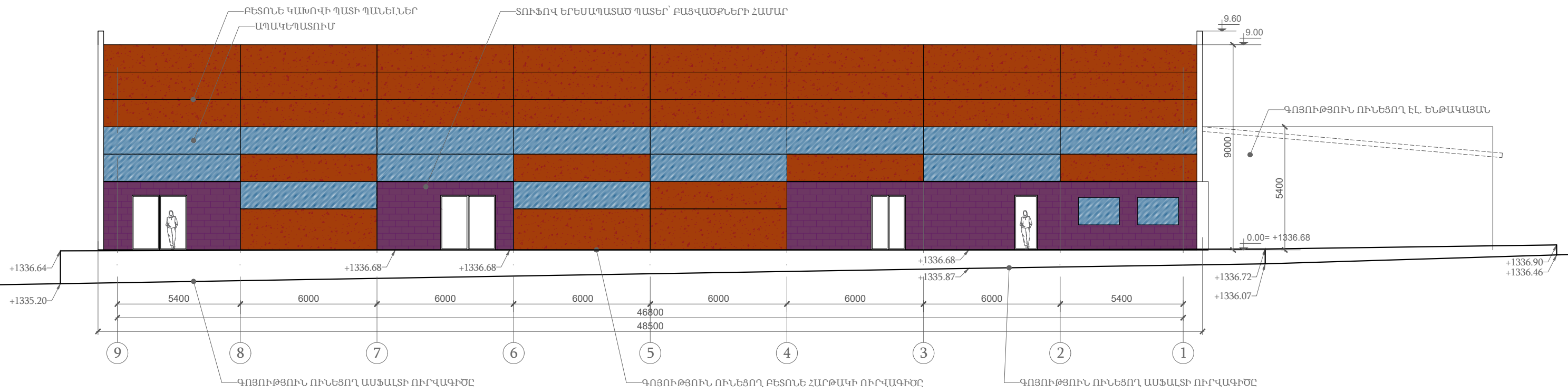

ԳՈՅՈՒԹՅՈՒՆ ՈՒՆԵՑՈՂ ԱՐՏԱԴՐԱԿԱՆ ՇԻՆՈՒԹՅԱՆ ՃԱԿԱՏ 9-1 Մ 1:175

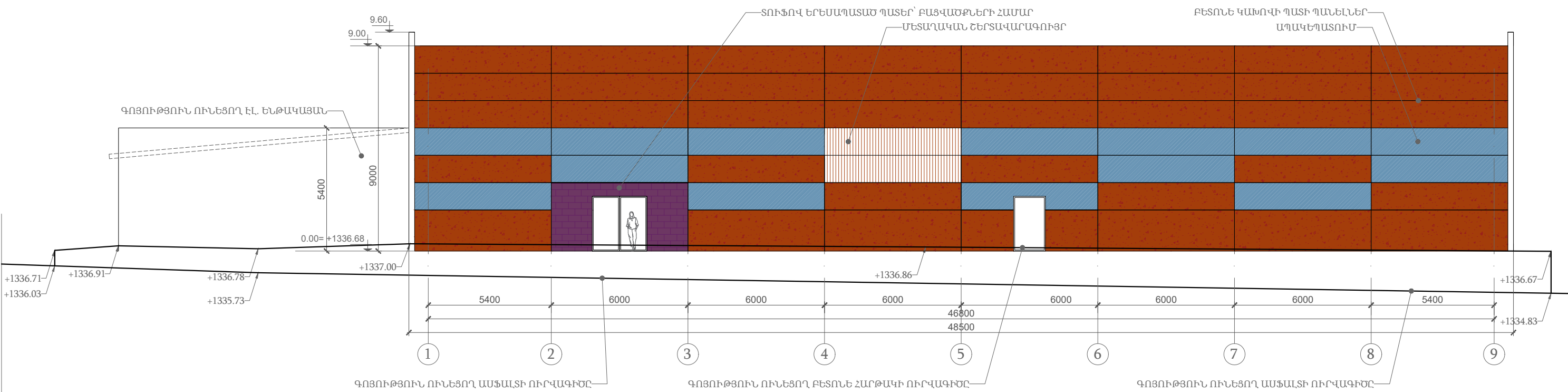

ԾԱՆՈԹՈՒԹՅՈՒՆ

ՇԵՆՔԻ ԳՈՅՈՒԹՅՈՒՆ ՈՒՆԵՑՈՂ ՀԱՐԱԲԵՐԱԿԱՆ 0.00 ՆԻՇԸ ՀԱՄԱՊԱՏԱՄԽԱՆՈՒՄ Է +1336.68 ԲԱՑԱՐՁԱԿ ՆԻՇԻՆ

ԳՈՅՈՒԹՅՈՒՆ ՈՒՆԵՑՈՂ ԱՐՏԱԴՐԱԿԱՆ ՇԻՆՈՒԹՅԱՆ ՃԱԿԱՏ 1-9 Մ 1:175

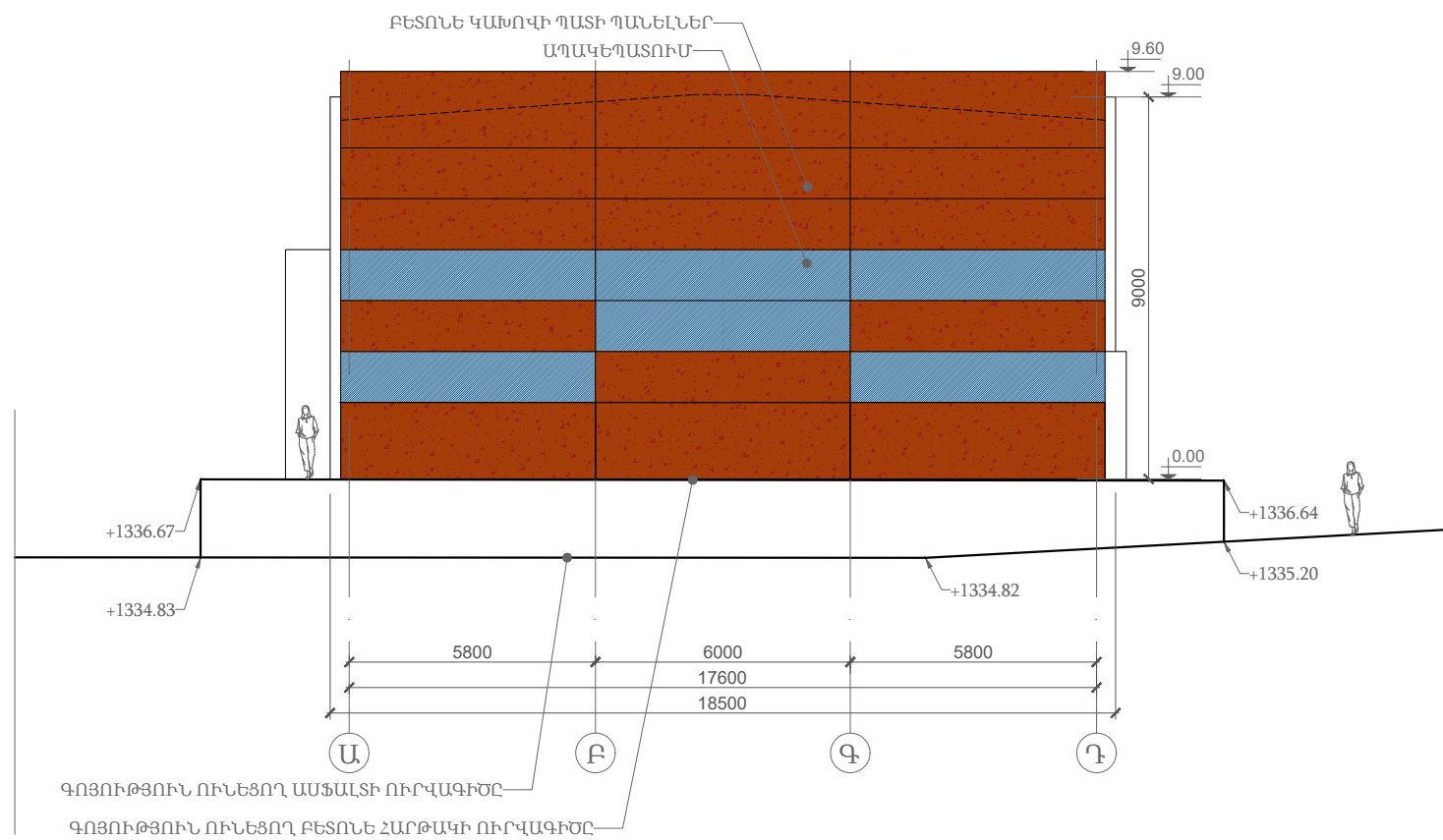

ԳՈՅՈՒԹՅՈՒՆ ՈՒՆԵՑՈՂ ԱՐՏԱԴՐԱԿԱՆ ՇԻՆՈՒԹՅԱՆ ՃԱԿԱՏ Ա-Դ Մ 1:175

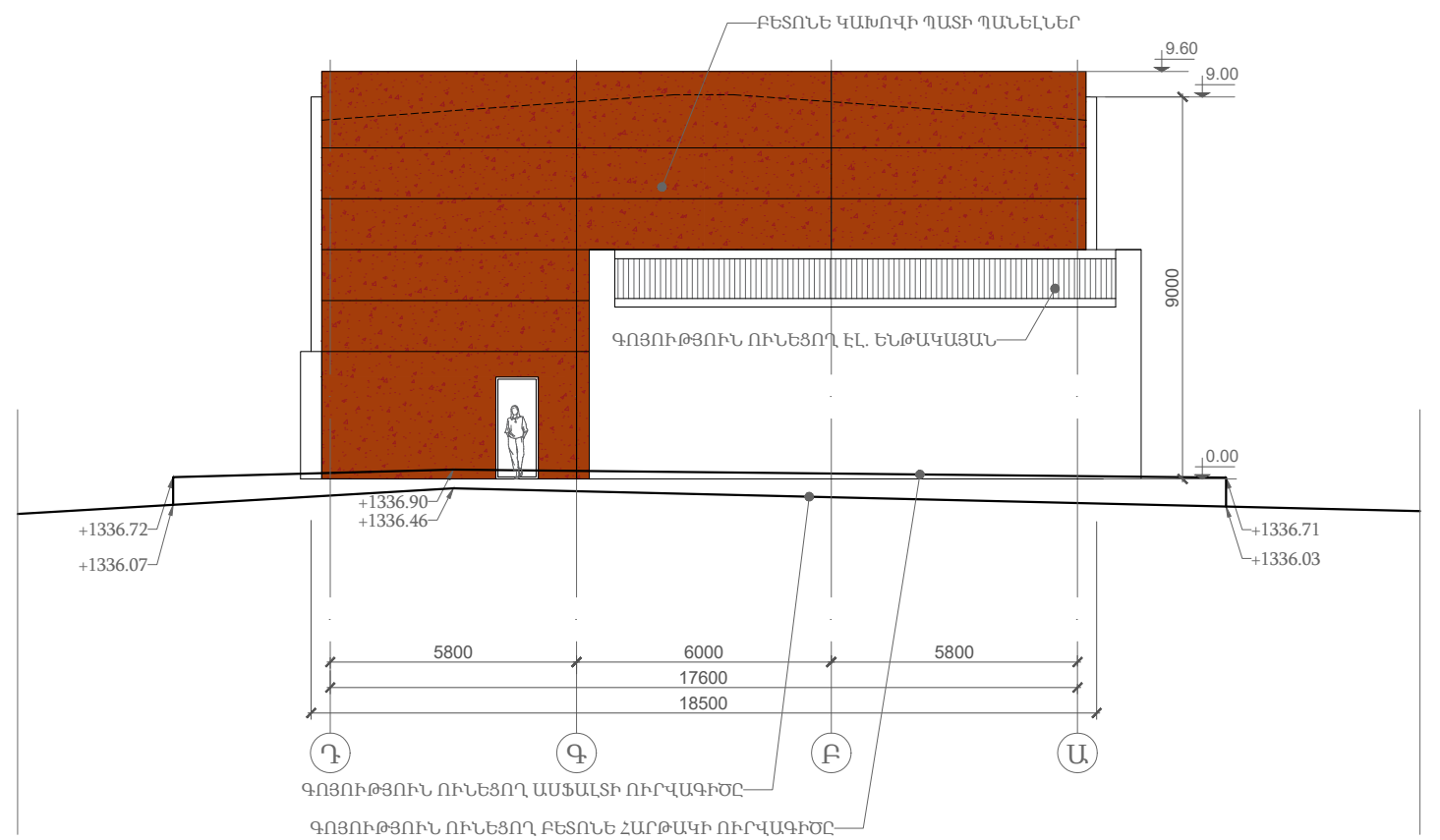

ԳՈՅՈՒԹՅՈՒՆ ՈՒՆԵՑՈՂ ԱՐՏԱԴՐԱԿԱՆ ՇԻՆՈՒԹՅԱՆ ՃԱԿԱՏ Դ-Ա Մ 1:175

ԾԱՆՈԹՈՒԹՅՈՒՆ

ՇԵՆՔԻ ԳՈՅՈՒԹՅՈՒՆ ՈՒՆԵՑՈՂ ՀԱՐԱԲԵՐՈՎԱԿԱՆ 0.00 ՆԻՇԸ ՀԱՄԱՊԱՏԱՍԽԱՆՈՒՄ Է +1336.68 ԲԱՑԱՐՉԱԿ ՆԻՇԻՆ

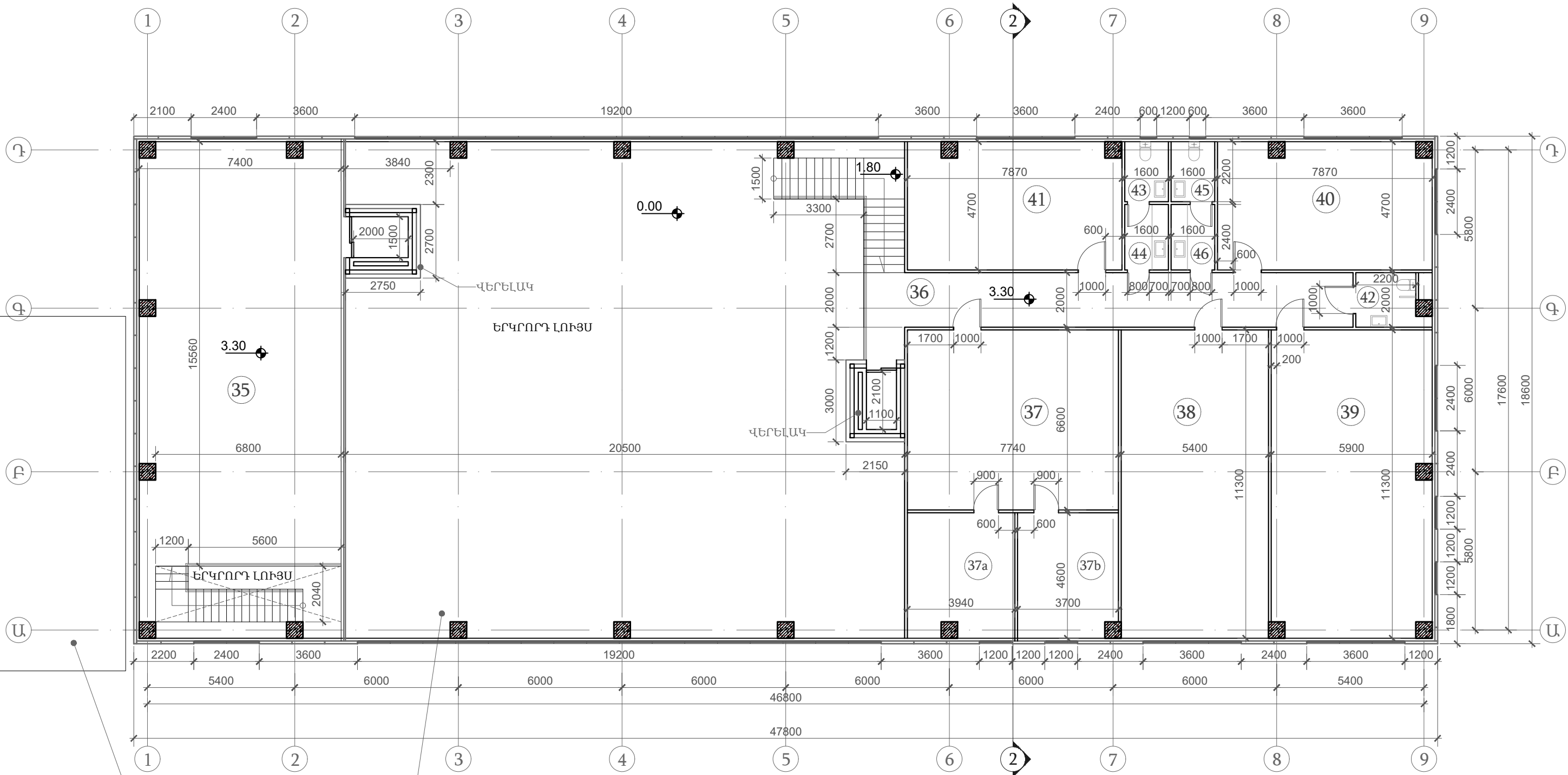

ԳՈՅՈՒԹՅՈՒՆ ՈՒՆԵՑՈՂ ԷՆ. ԵՆԹԱԿԱՅԱՆ
ՎԵՐԱԿԱՌՈՒՑՎՈՂ ՇԵՆՔԸ

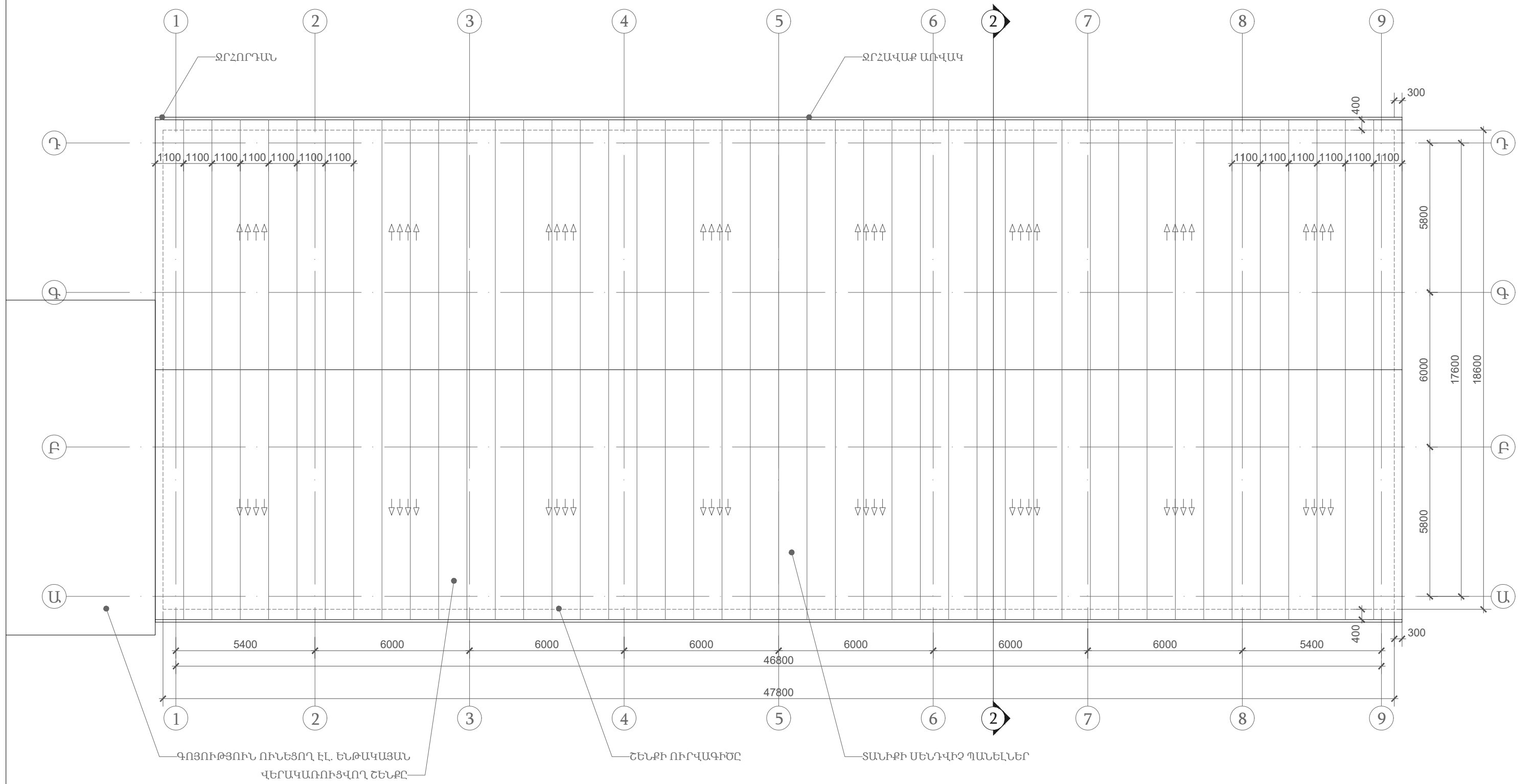

1-ին ՀԱՐԿ, ՄԱԿԵՐԵՍՆԵՐ		
1.	ՆԱԽԱՍՈՒՏՔ	20.00 քմ
2.	ՄԻՋԱՆՑՔ - 1	34.00 քմ
3.	ՄԻՋԱՆՑՔ - 2	34.00 քմ
4.	ԱՐԽԻՎ	23.00 քմ
5.	ԱՇԽԱՏԱՍԵՆՅԱԿ - 1	23.00 քմ
6.	ԱՇԽԱՏԱՍԵՆՅԱԿ - 2	29.00 քմ
7.	ԱՇԽԱՏԱԿԱԶՄԻ ՆԱԽԱՍՈՒՏՔ	10.00 քմ
8.	ՄԹԵՐԱՅԻՆ ՊԱՀԵՍ	14.00 քմ
9.	ՃԱՇԱՐԱՆ	73.00 քմ
10.	ԱՇԽ. ՍԱՆՀԱՆԳՈՒՅՑ -1	3.00 քմ
11.	ԱՇԽ. ՍԱՆՀԱՆԳՈՒՅՑԻ ՆԱԽԱՍՈՒՏՔ -1	2.50 քմ
12.	ԱՇԽ. ՍԱՆՀԱՆԳՈՒՅՑԻ ՆԱԽԱՍՈՒՏՔ -2	2.50 քմ
13.	ԱՇԽ. ՍԱՆՀԱՆԳՈՒՅՑ -2	3.50 քմ
14.	ԸՆԴՀԱՆՈՒՐ ՍՐԱՀ	270.00 քմ
15.	ՇԱՐԺԱԿԱՆ ԽՑԻԿ	29.00 քմ
16.	ՌԵՆՏԳԵՆՈԳՐԱՖԻԿ ՀՍԿՈՂՈՒԹՅՈՒՆ	30.00 քմ
17.	ԿԱԶՄԱՏՎՈՂ ՀՍԿ. ՏԵՂԱՄԱՍ	28.00 քմ
18.	ՉԿԱԶՄԱՏՎՈՂ ՀՍԿ. ՏԵՂԱՄԱՍ	25.00 քմ
19.	ՊԱՀԵՍ	46.00 քմ
20.	ԵՌԱԿՑՄԱՆ ԽՑԻԿ - 1	17.00 քմ
21.	ԵՌԱԿՑՄԱՆ ԽՑԻԿ - 2	12.00 քմ
22.	ԵՌԱԿՑՄԱՆ ԽՑԻԿ - 3	7.00 քմ
23.	ԵՌԱԿՑՄԱՆ ԽՑԻԿ - 4	7.00 քմ
24.	ԵՌԱԿՑՄԱՆ ԽՑԻԿ - 5	7.00 քմ
25.	ԵՌԱԿՑՄԱՆ ԽՑԻԿ - 6	7.00 քմ
26.	ԲՈՒԺԿԵՏ	15.00 քմ
27.	ՍԱՆ. ԻՐԵՐԻ ՊԱՀՈՑ	4.50 քմ
28.	ԲՍ. ԽՄԲԵՐԻ ՀԱՄԱՐ ՍԱՆՀԱՆԳՈՒՅՑ	4.50 քմ
29.	ՀԱՆԴԵՐՁԱՐԱՆ -1	9.50 քմ
30.	ԼՈԳԱՐԱՆ -1	4.50 քմ
31.	ՍԱՆՀԱՆԳՈՒՅՑ -1	4.50 քմ
32.	ՀԱՆԴԵՐՁԱՐԱՆ -2	9.50 քմ
33.	ԼՈԳԱՐԱՆ -2	4.50 քմ
34.	ՍԱՆՀԱՆԳՈՒՅՑ -2	4.50 քմ

ԸՆԴԱՄԵՆԸ	818.0 քմ
----------	----------

ԳՈՅՈՒԹ. ՈՒՆԵՑՈՂ ՀԱՐԹԱԿՆԵՐԻ ՄԱԿԵՐԵՍԸ	470.0 քմ
-------------------------------------	----------

ՇԵՆՔԻ ՇԻՆԱՐԱՐԱԿԱՆ ՄԱԿԵՐԵՍԸ`	890.00 քմ
-----------------------------	-----------

ՆՈՐ ԿԱՌՈՒՑՎՈՂ ԱՍՏԻՃԱՆՆԵՐԻ ԵՎ ԹԵՔԱՀԱՐԹԱԿՆԵՐԻ ՄԱԿԵՐԵՍԸ`	133.00 քմ
---	-----------

ՇԵՆՔԻ ԸՆԴՀԱՆՈՒՐ ՇԻՆ. ՄԱԿԵՐԵՍԸ	1493.0 քմ
-------------------------------	-----------

2-րդ ՀԱՐԿ, ՄԱԿԵՐԵՍՆԵՐ		
35.	ՊԱՀԵՍ	114.00 քմ
36.	ՄԻՋԱՆՑՔ - 3	38.00 քմ
37.	ԸՆԴՀԱՆՈՒՐ ՍԵՆՅԱԿ - 1	51.00 քմ
37a.	ՕԺԱՆԴԱԿ ՍԵՆՅԱԿ - 1	18.00 քմ
37b.	ՕԺԱՆԴԱԿ ՍԵՆՅԱԿ - 2	17.00 քմ
38.	ԸՆԴՀԱՆՈՒՐ ՍԵՆՅԱԿ - 2	61.00 քմ
39.	ԸՆԴՀԱՆՈՒՐ ՍԵՆՅԱԿ - 3	66.00 քմ
40.	ԸՆԴՀԱՆՈՒՐ ՍԵՆՅԱԿ - 4	36.00 քմ
41.	ԸՆԴՀԱՆՈՒՐ ՍԵՆՅԱԿ - 5	36.00 քմ
42.	ԲՍ. ԽՄԲԵՐԻ ՀԱՄԱՐ ՍԱՆՀԱՆԳՈՒՅՑ	5.00 քմ
43.	ՍԱՆՀԱՆԳՈՒՅՑ -3	3.50 քմ
44.	ԼՎԱՑԱՐԱՆ -3	4.00 քմ
45.	ՍԱՆՀԱՆԳՈՒՅՑ -4	3.50 քմ
46.	ԼՎԱՑԱՐԱՆ -4	4.00 քմ

ԸՆԴԱՄԵՆԸ	458.0 քմ
----------	----------

ԱՆՏՐԵՍՈՒԱՅԻՆ ՀԱՐԿԻ ՇԻՆ. ՄԱԿԵՐԵՍԸ`	470.00 քմ
-----------------------------------	-----------

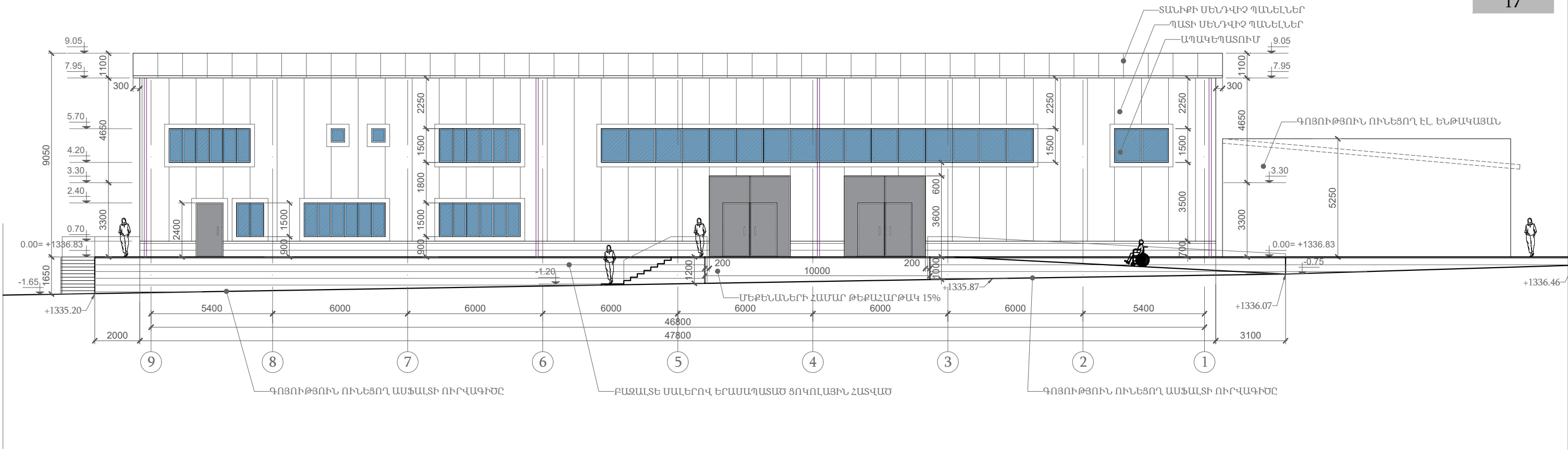

ՃԱԿԱՍ 9-1 Մ 1:175

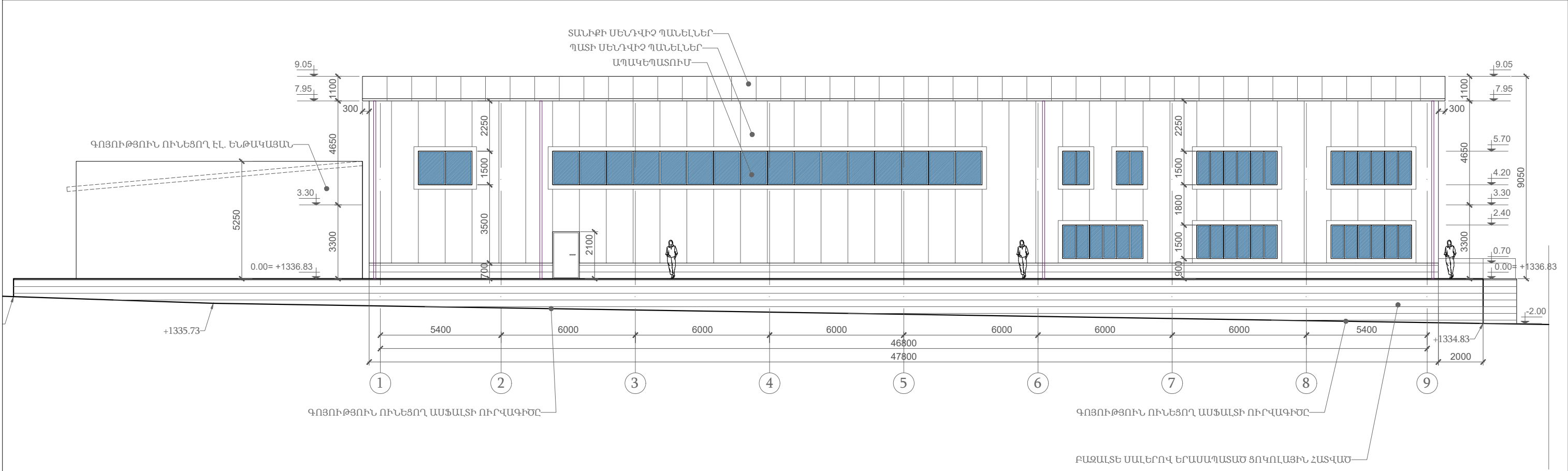

ԾԱՆՈԹՈՒԹՅՈՒՆ

ՇԵՆՔԻ ՆԱԽԱՏԵՍՎՈՂ ՀԱՐԱԲԵՐԱԿԱՆ 0.00 ՆԻՇԸ ՀԱՄԱՊԱՏԱՍԽԱՆՈՒՄ Է +1336.83 ԲԱՑԱՐՉԱԿ ՆԻՇԻՆ

ՃԱԿԱՍ 1-9 Մ 1:175

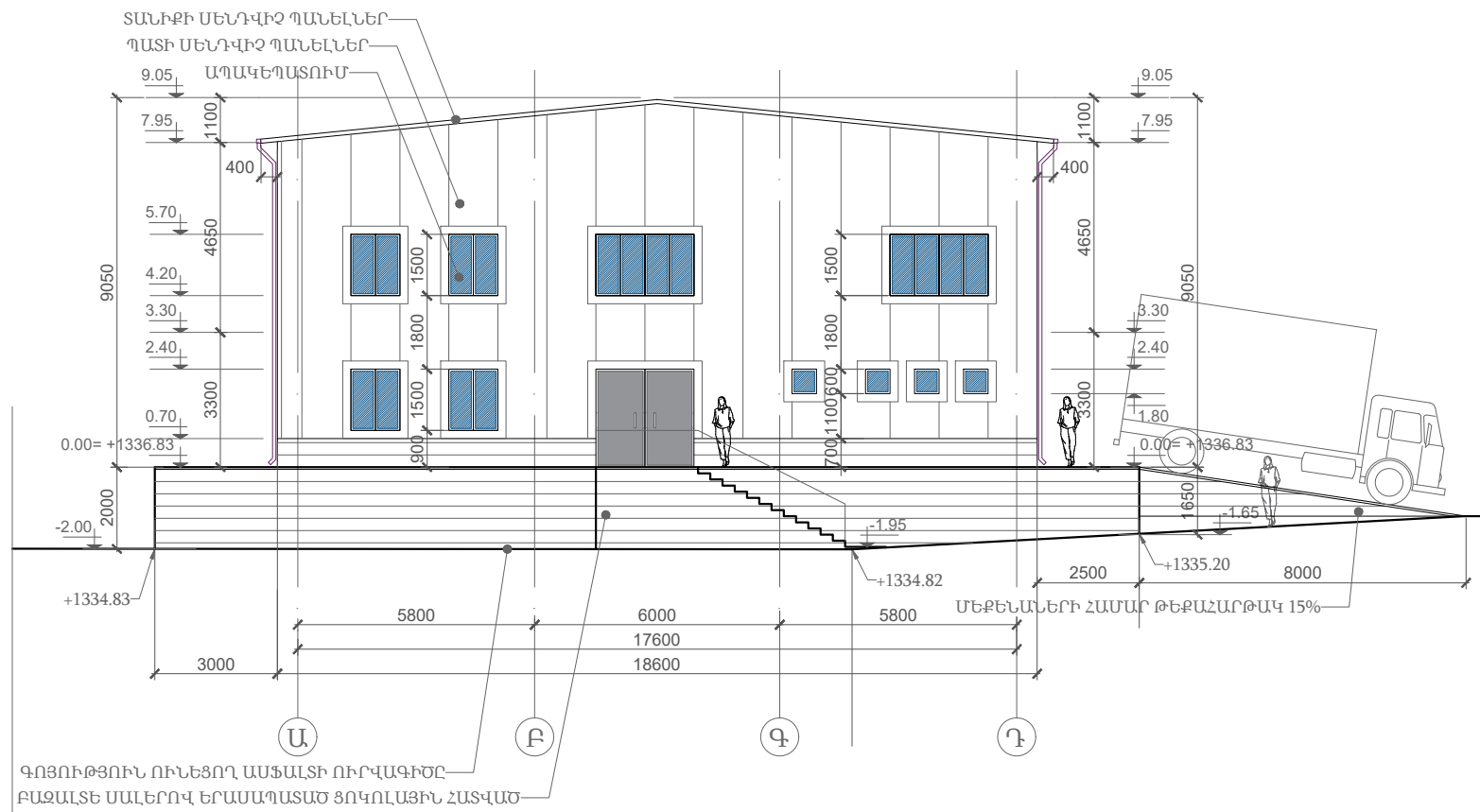

ՃԱԿԱՏ Ա-Դ Մ 1:175

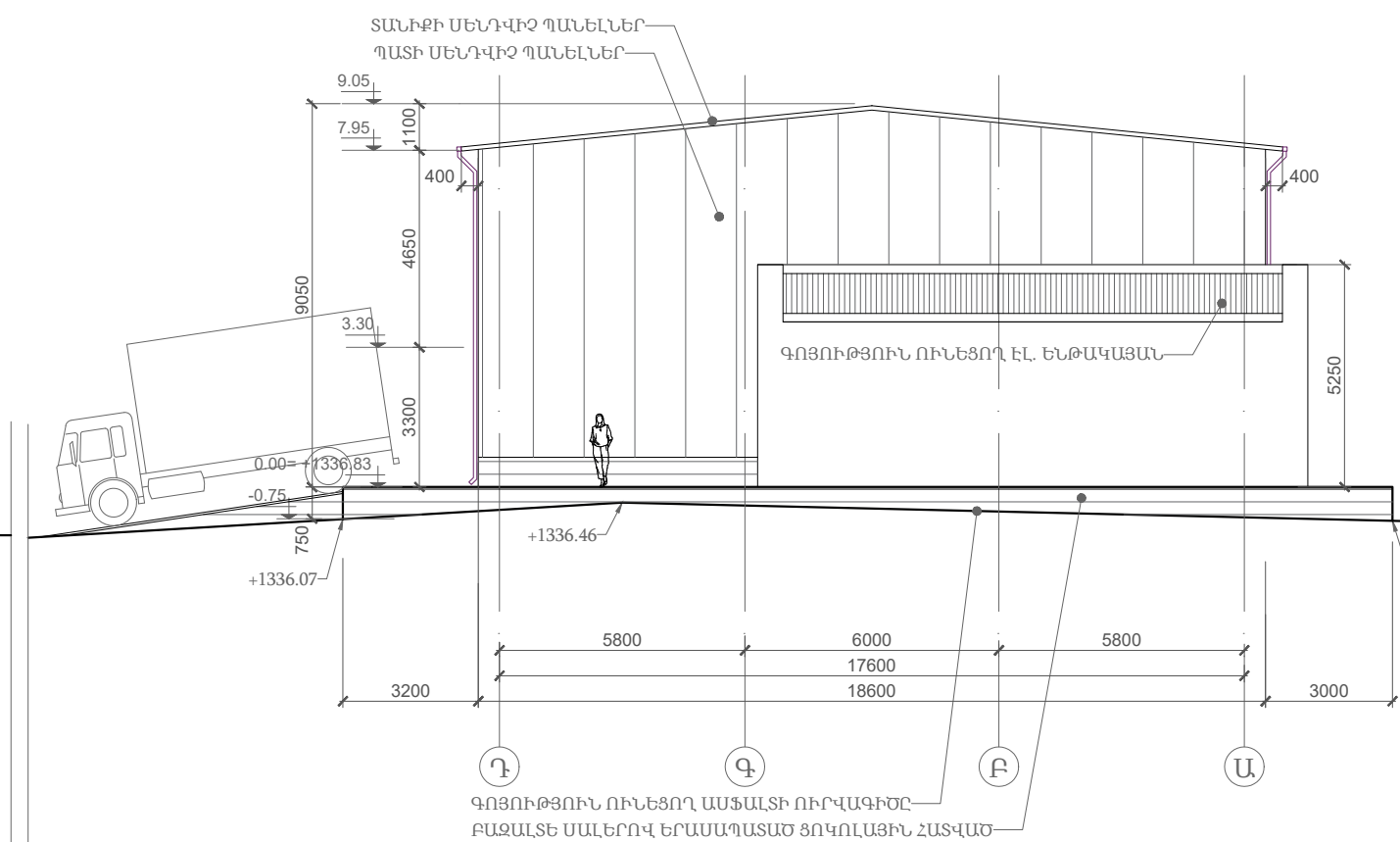

ՃԱԿԱՏ Դ-Ա Մ 1:175

ԾԱՆՈԹՈՒԹՅՈՒՆ

ՇԵՆՔԻ ՆԱԽԱՏԵՍՎՈՂ ՀԱՐԱԲԵՐԱԿԱՆ 0.00 ՆԻՇԸ ՀԱՄԱՊԱՏԱՍԽԱՆՈՒՄ Է +1336.83 ԲԱՑԱՐՁԱԿ ՆԻՇԻՆ

ԳԻՐՔ-2, ՊԱՀԵՍ - 1

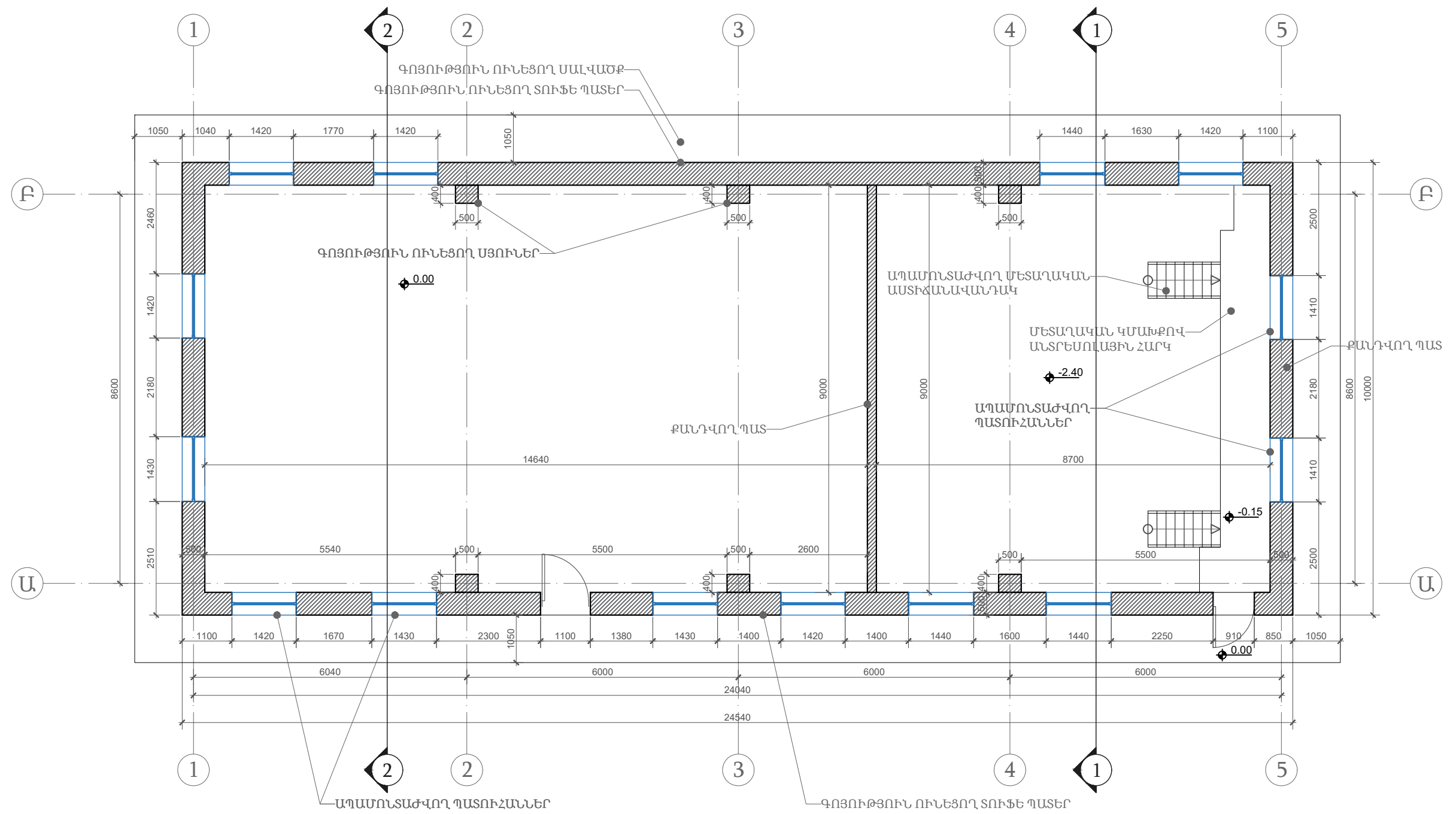

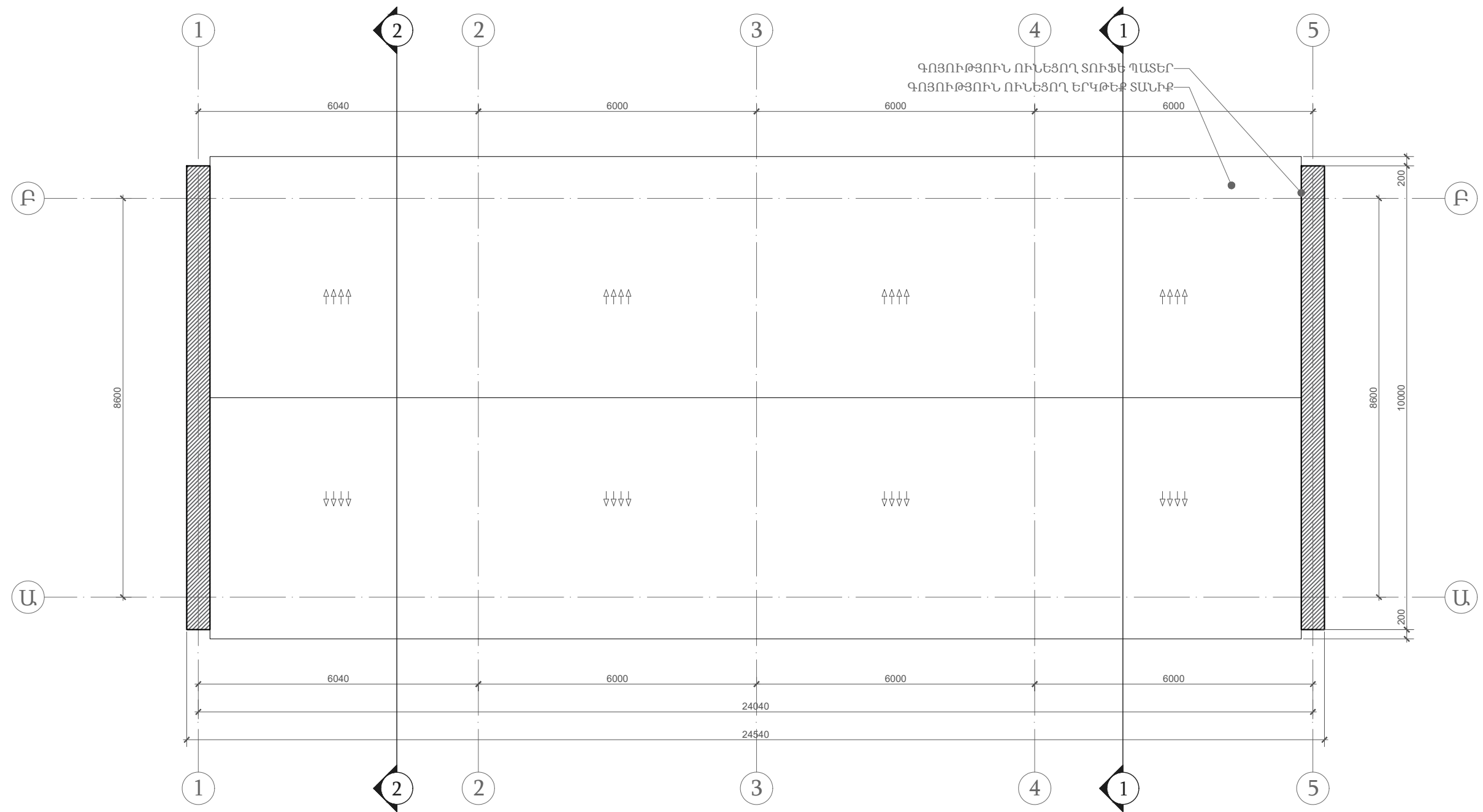

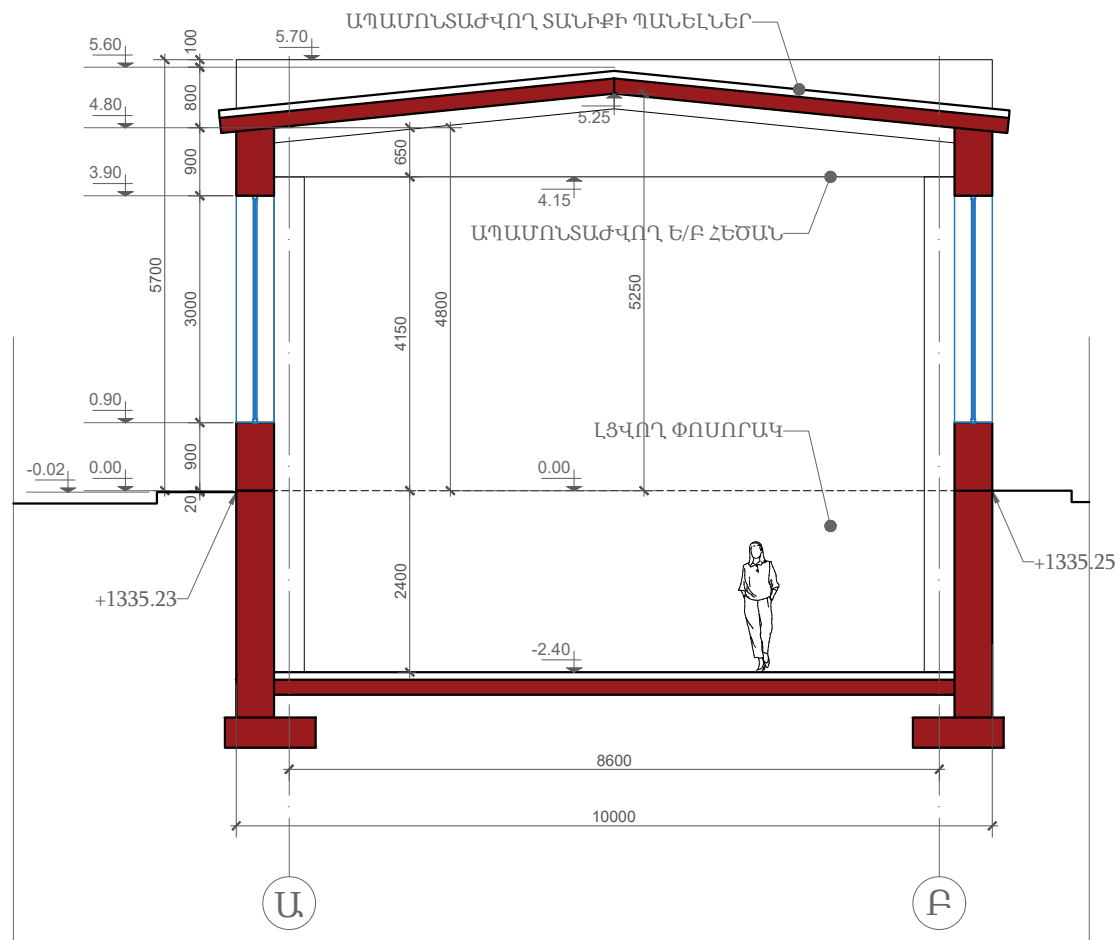

ԿՏՐՎԱԾՔ 1-1 (ՉԱՓԱԳՐՈՒԹՅՈՒՆ) Մ 1:100

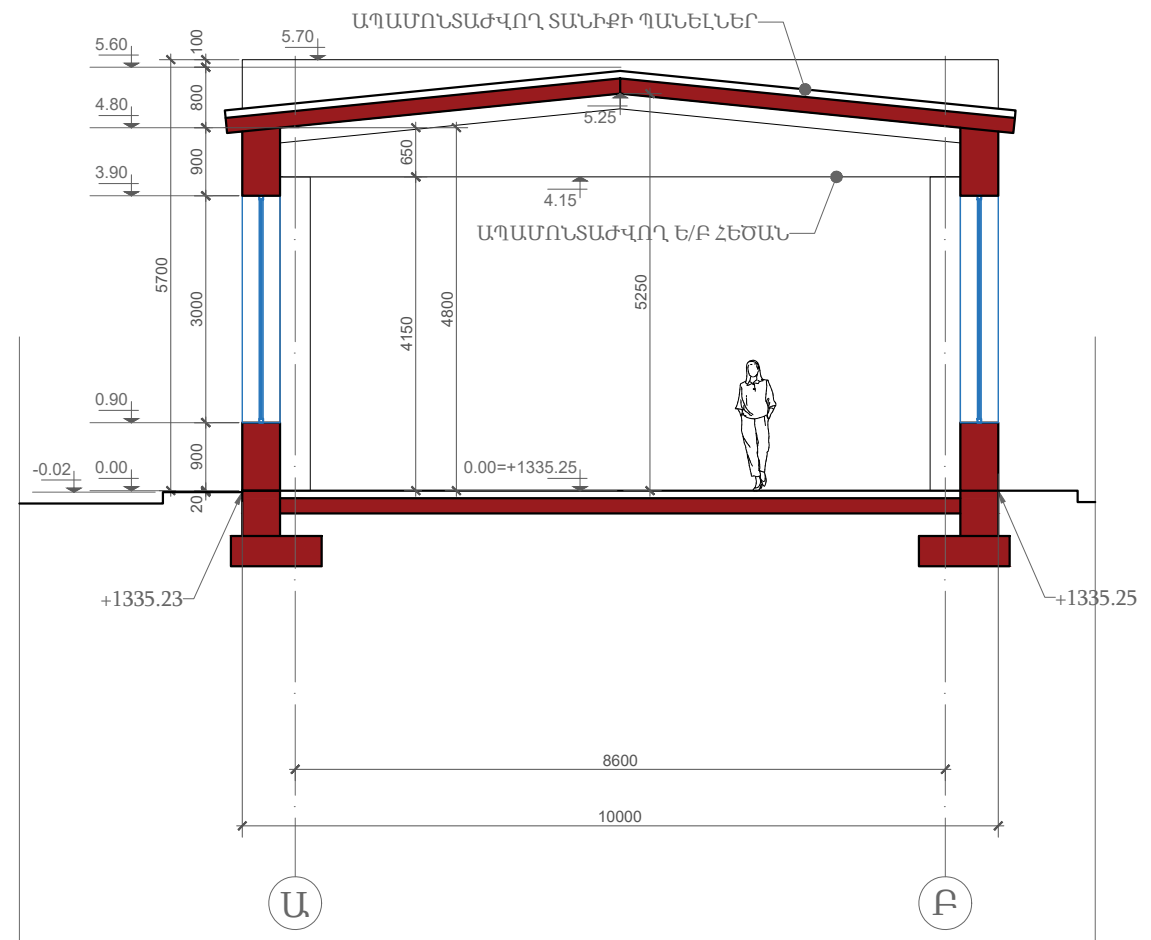

ԿՏՐՎԱԾՔ 2-2 (ՉԱՓԱԳՐՈՒԹՅՈՒՆ) Մ 1:100

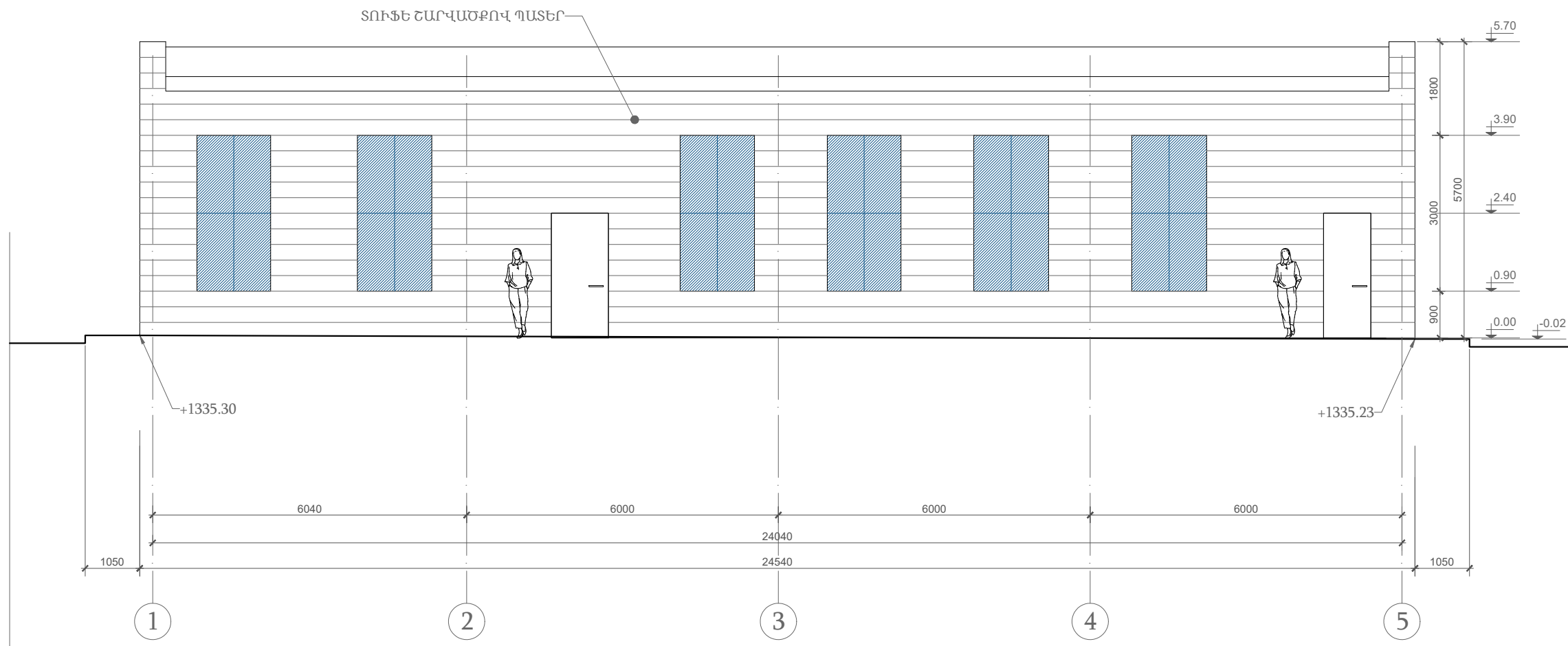

ՃԱԿԱՏ 1-5 (ՉԱՓԱԳՐՈՒԹՅՈՒՆ) Մ 1:100

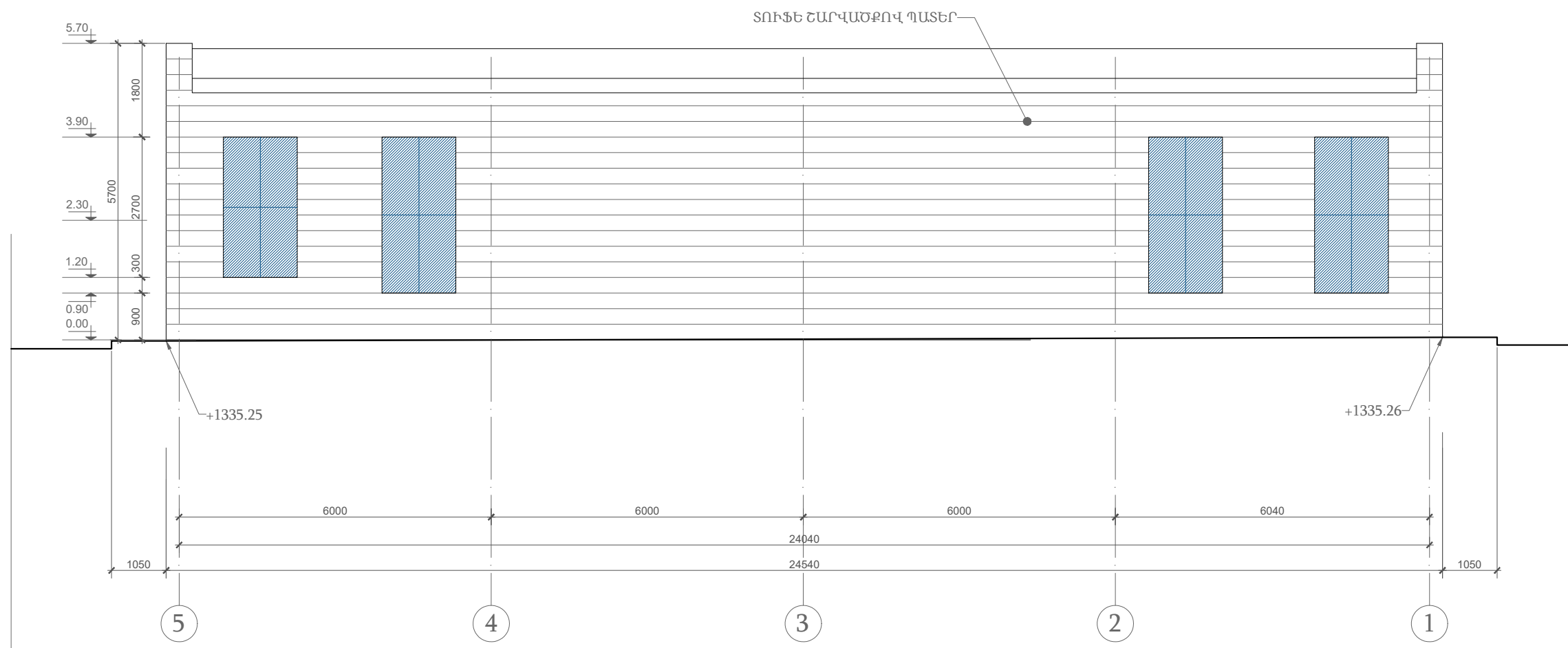

ՃԱԿԱՏ 5-1 (ՉԱՓԱԳՐՈՒԹՅՈՒՆ) Մ 1:100

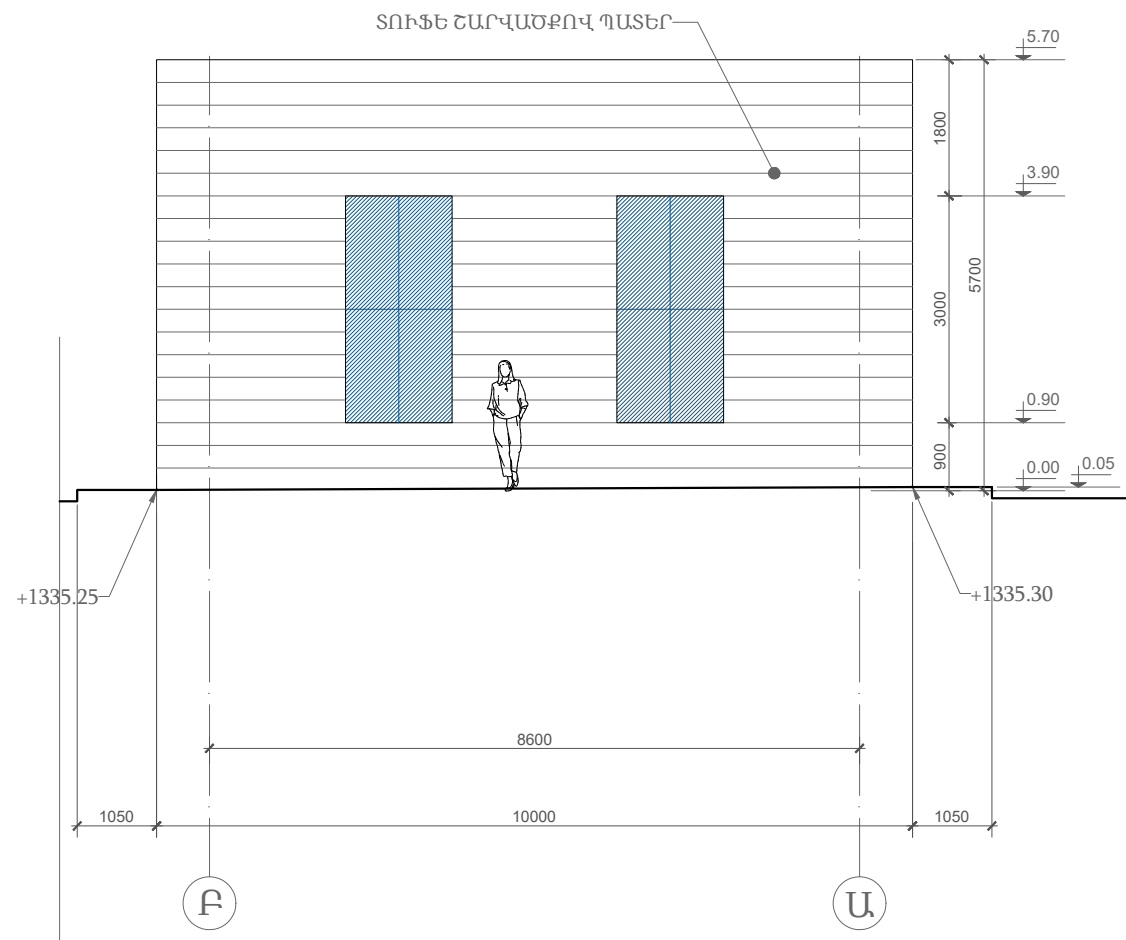

ՃԱԿԱՏ Բ-Ա (ԶԱՓԱԳՐՈՒԹՅՈՒՆ) Մ 1:100

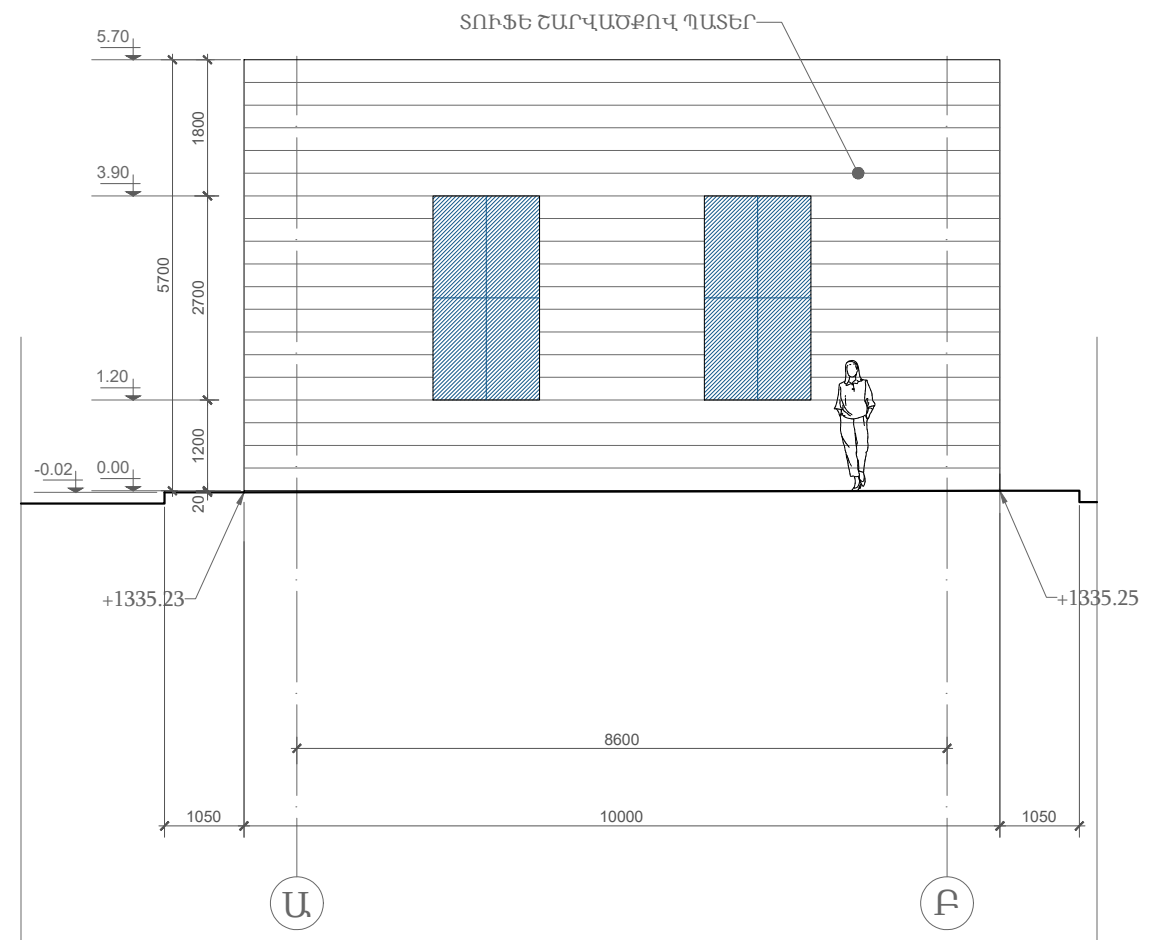

ՃԱԿԱՏ Ա-Բ (ԶԱՓԱԳՐՈՒԹՅՈՒՆ) Մ 1:100

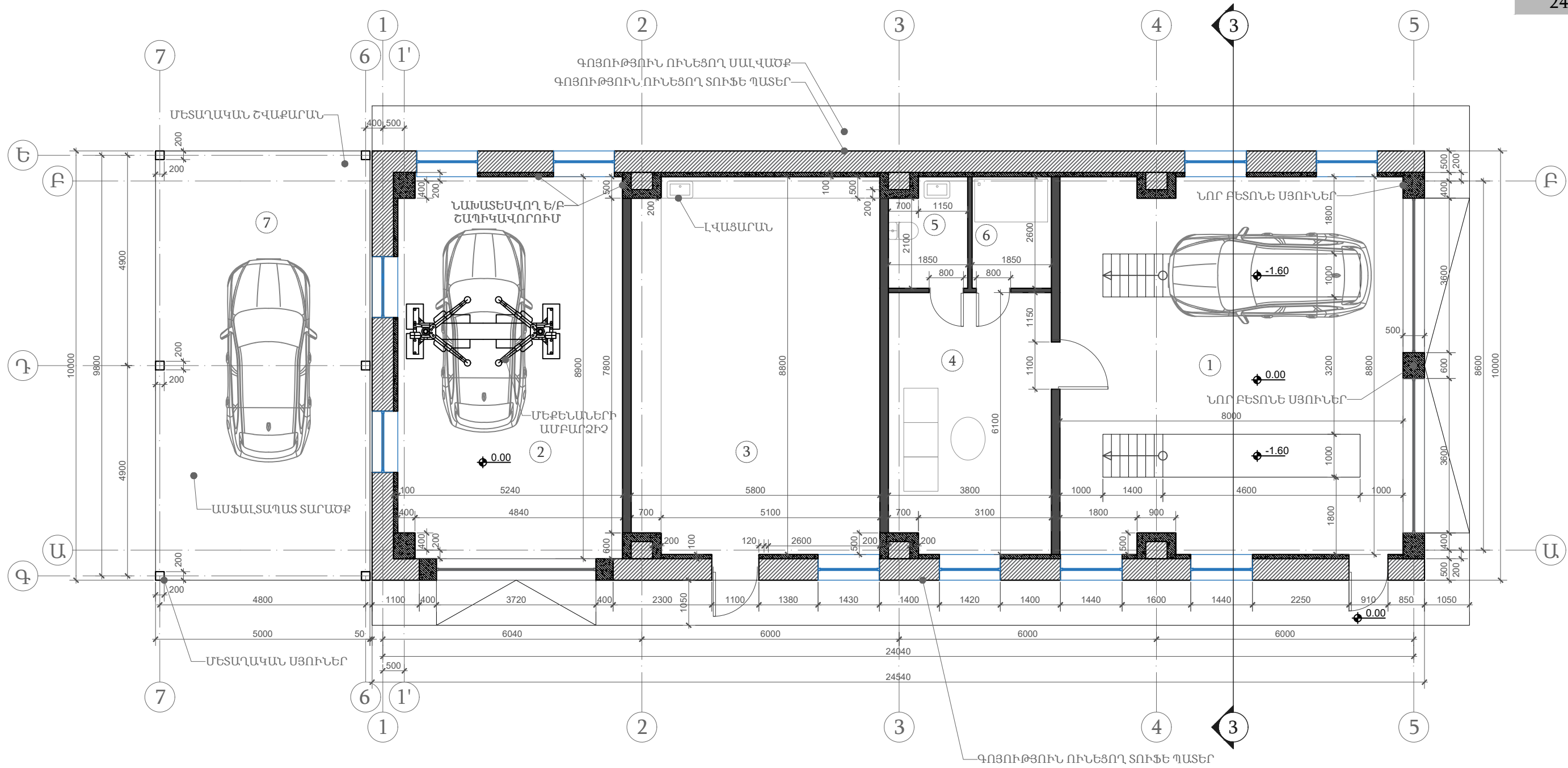

ՄՊԱՍԱՐԿՄԱՆ ՇԵՆՔԻ ՄԱԿԵՐԵՄԼԵՐ		
1.	ՄԵՔԵՆԱՆԵՐԻ ՄՊԱՍԱՐԿՄԱՆ ՄՐԱՀ -1	69.50 քմ
2.	ՄԵՔԵՆԱՆԵՐԻ ՄՊԱՍԱՐԿՄԱՆ ՄՐԱՀ -2	46.00 քմ
3.	ՊԱՀԵՍԱՍԵՆՅԱԿ	50.00 քմ
4.	ՎԱՐՈՐԴՆԵՐԻ ՄԵՆՅԱԿ	23.00 քմ
5.	ՍԱՆՀԱՆԳՈՒՅՑ	4.50 քմ
6.	ԼՈԳԱՍԵՆՅԱԿ	5.00 քմ
7.	ՇՎԱՔԱՐԱՆԻ ՄԱԿԵՐԵՄԸ	50.00 քմ
ԸՆԴԱՄԵՆԸ		198.0 քմ
ՇԻՆԱՐԱՐԱԿԱՆ ՄԱԿԵՐԵՄԸ		296.0 քմ

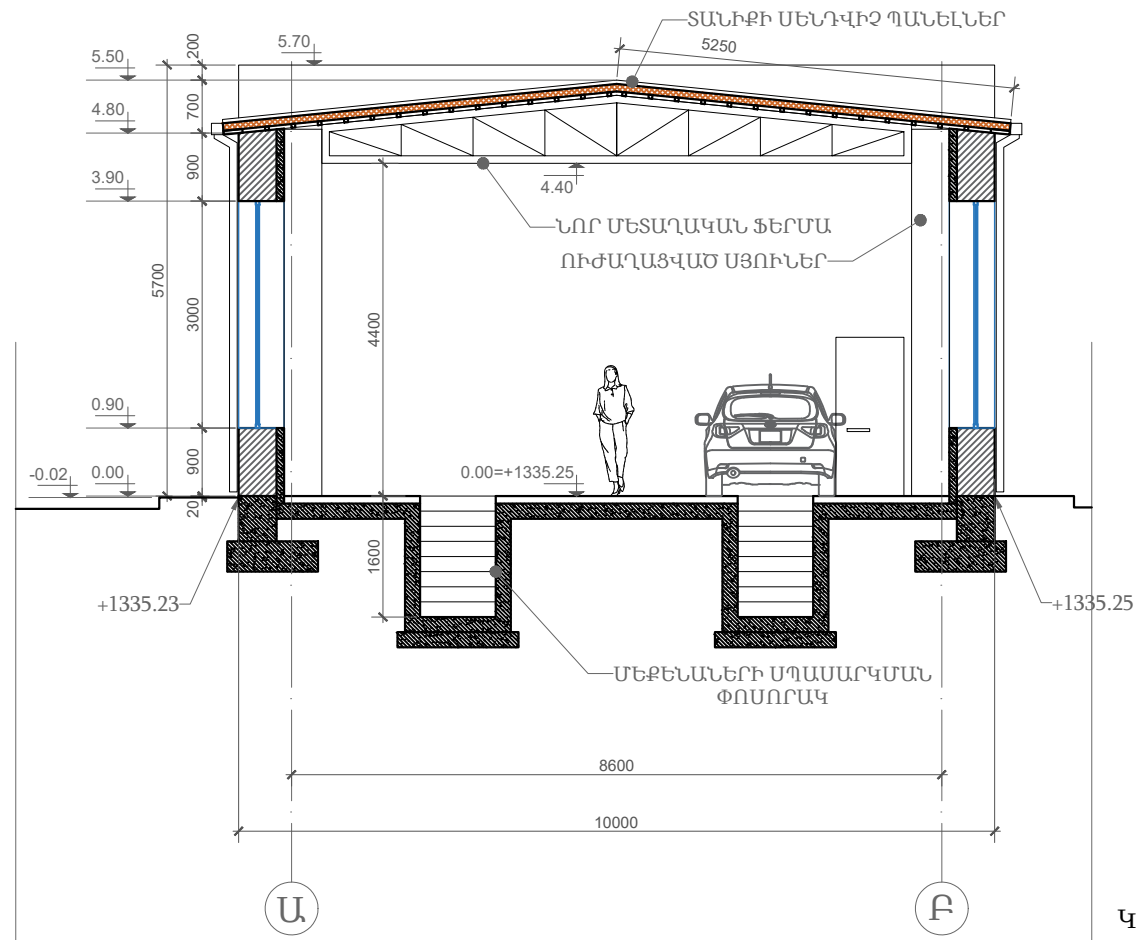

ԿՏՐՎԱԾՔ 3-3 Մ 1:100

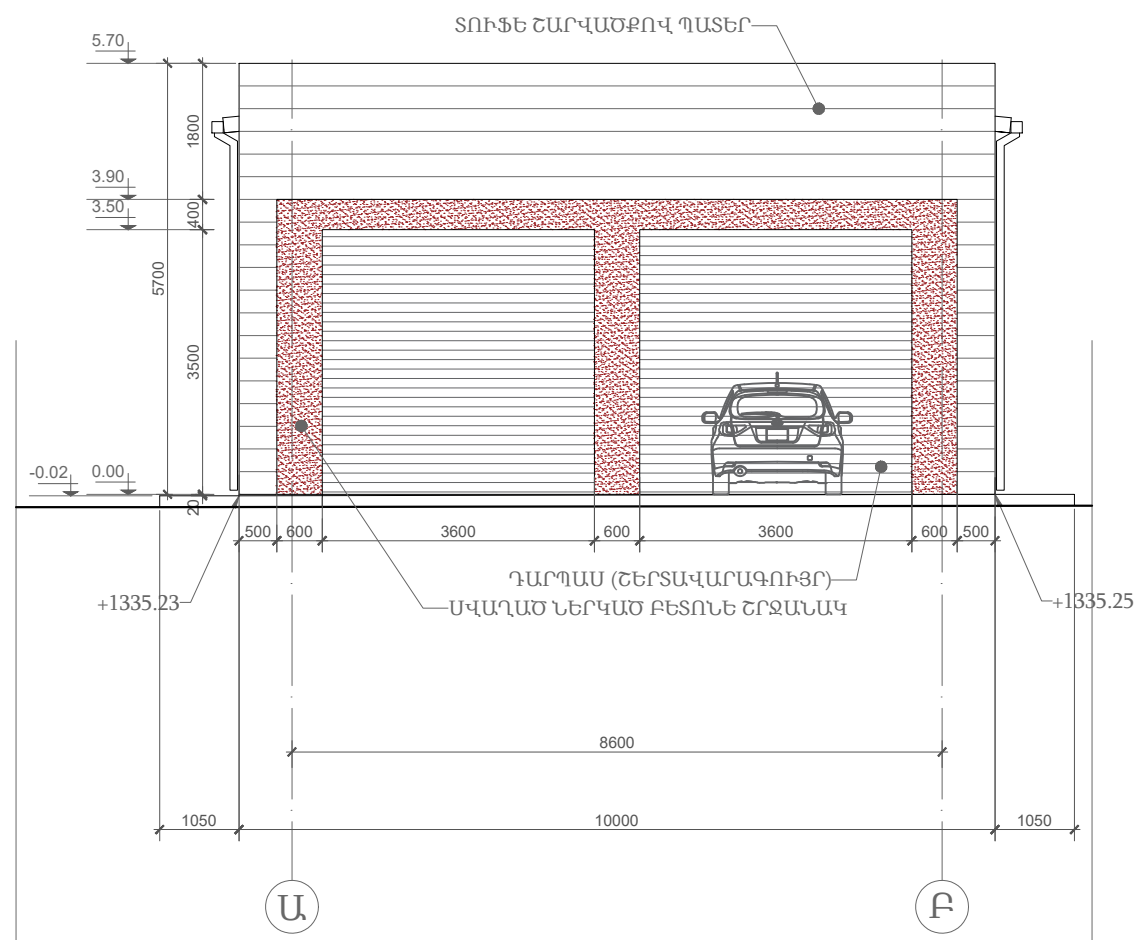

ՃԱԿԱՍ Ա-Բ Մ 1:100

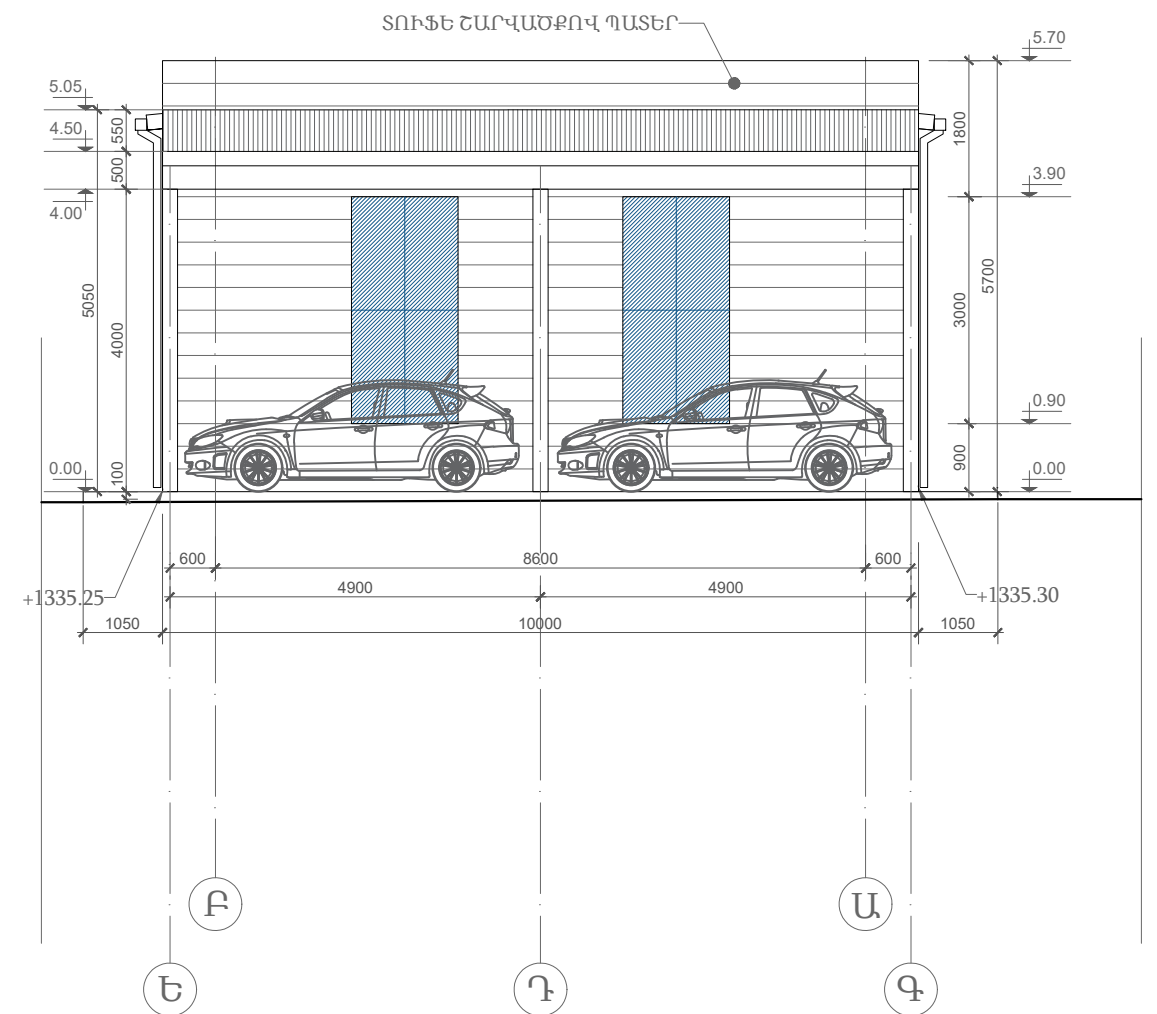

ՃԱԿԱՍ Բ-Ա Մ 1:100

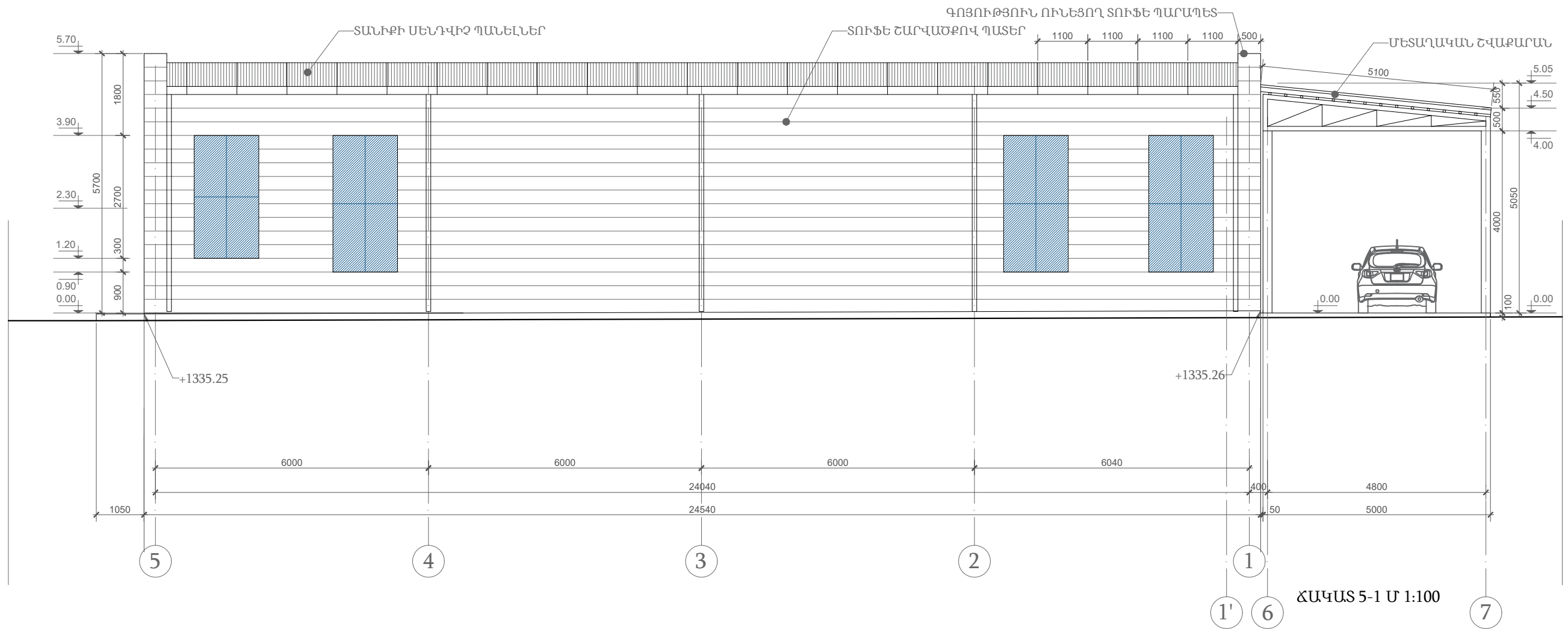
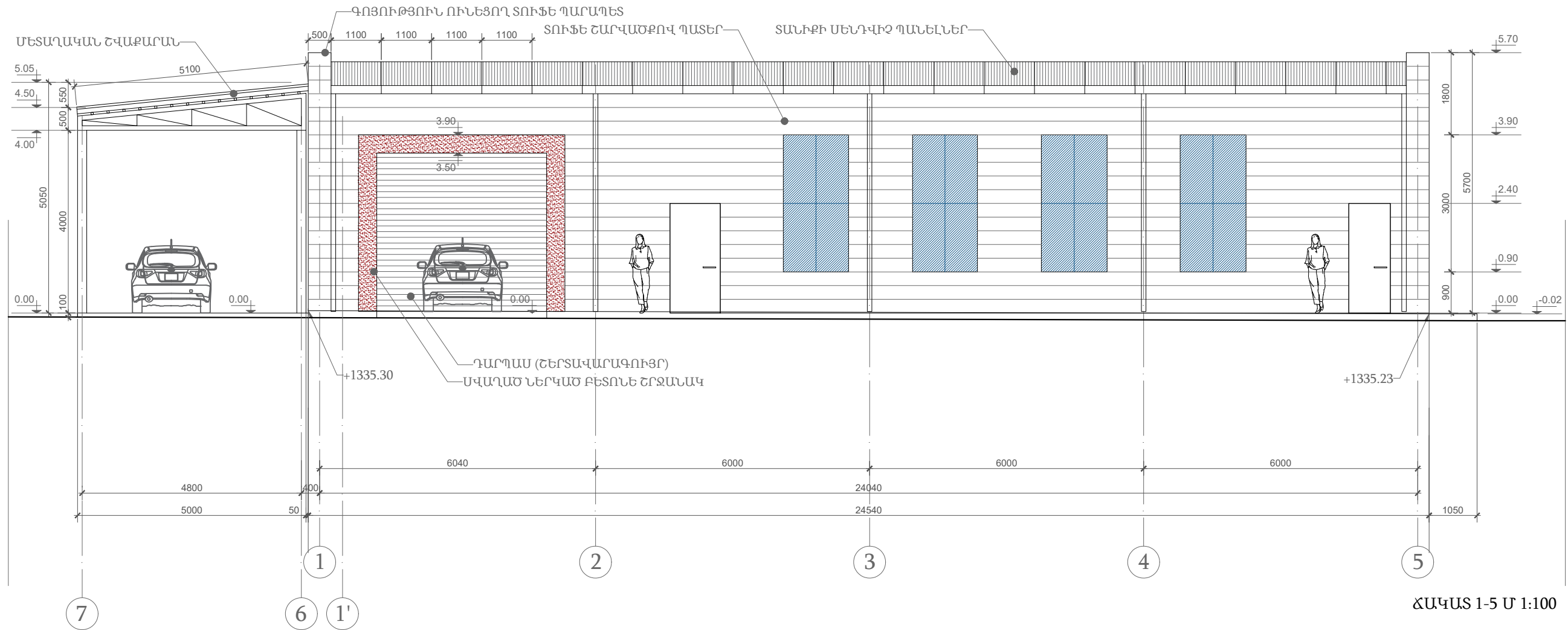

ԳԻՐՔ-3, ՊԱՀԵՍ - 2

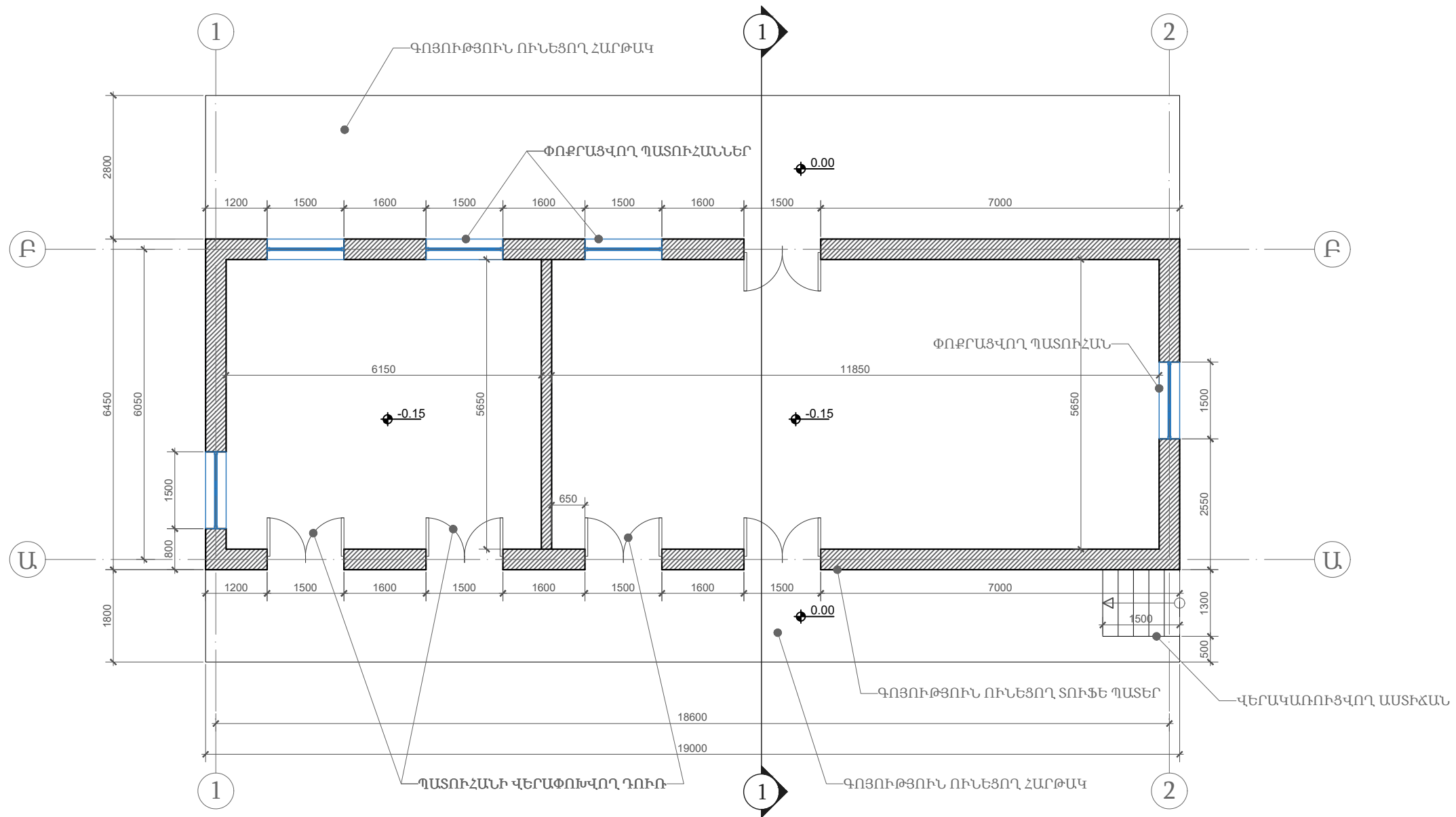

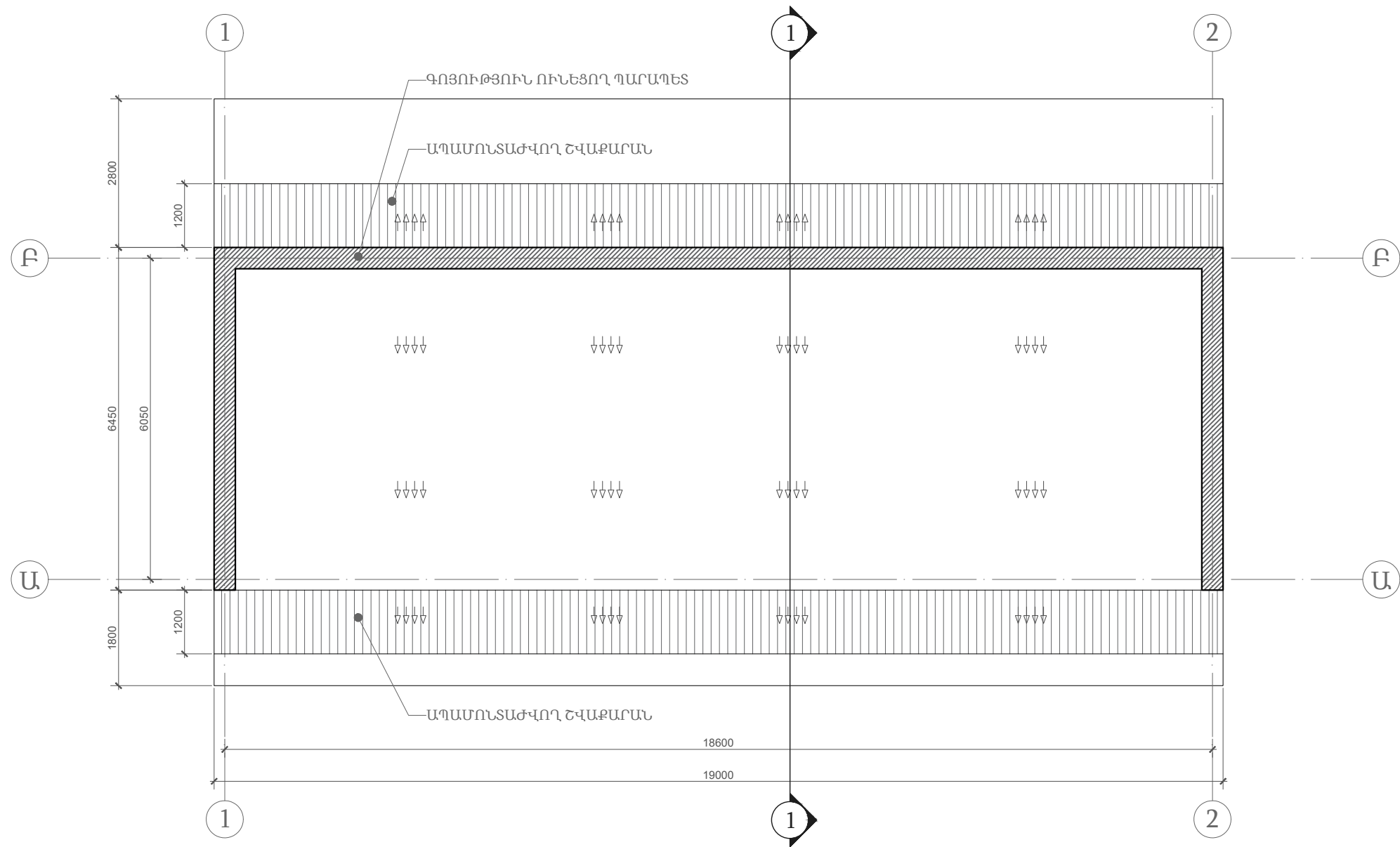

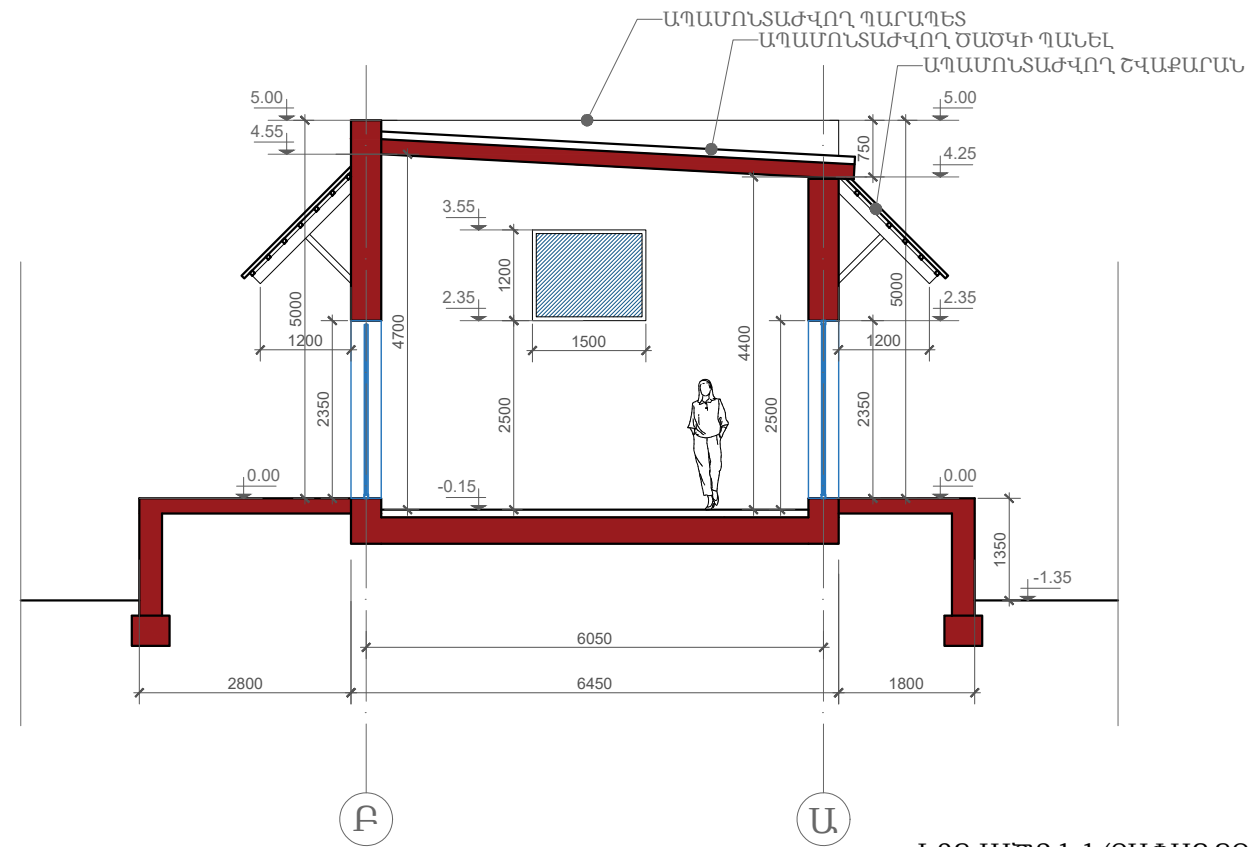

ԿՏՐՎԱԾՔ 1-1 (ՉԱՓԱԳՐՈՒԹՅՈՒՆ) Մ 1:100

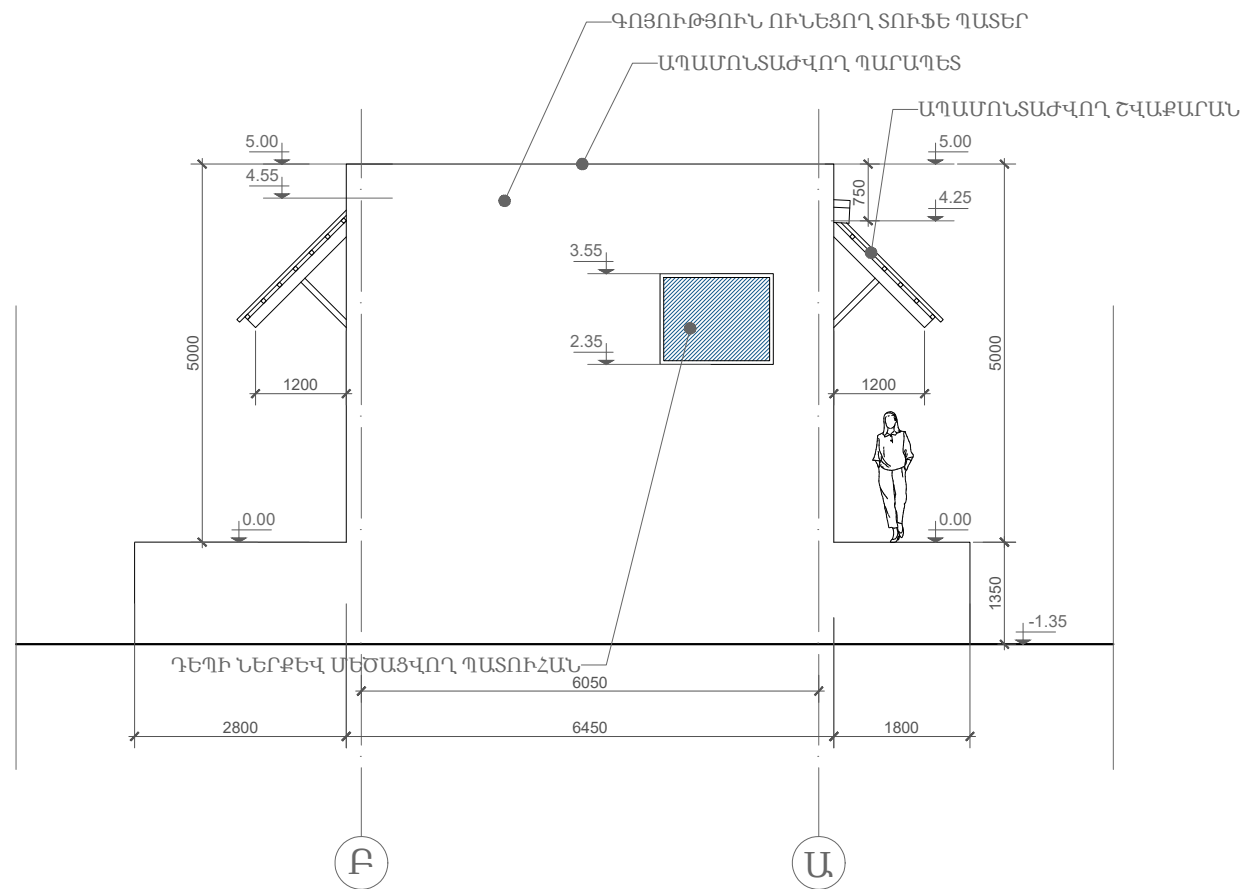

ՃԱԿԱՏ Բ-Ա (ՉԱՓԱԳՐՈՒԹՅՈՒՆ) Մ 1:100

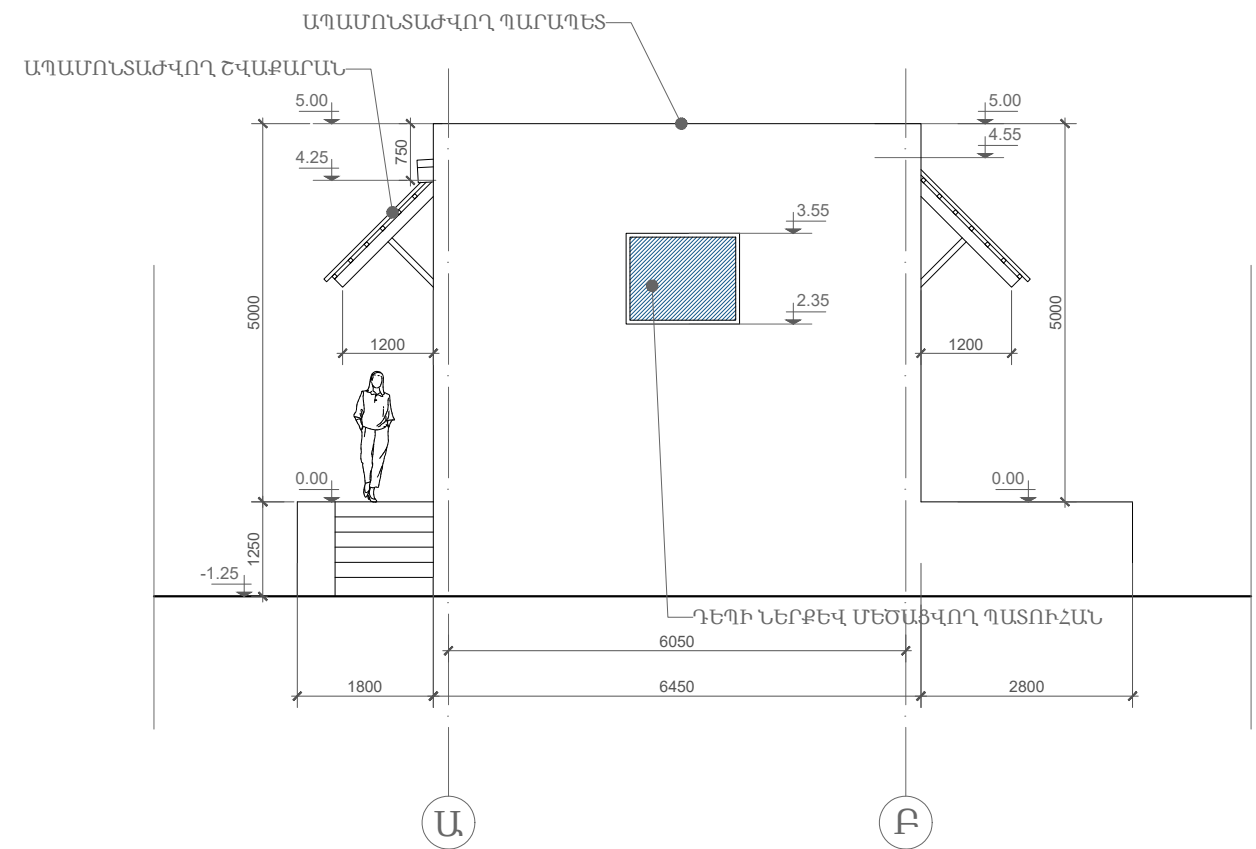

ՃԱԿԱՏ Ա-Բ (ՉԱՓԱԳՐՈՒԹՅՈՒՆ) Մ 1:100

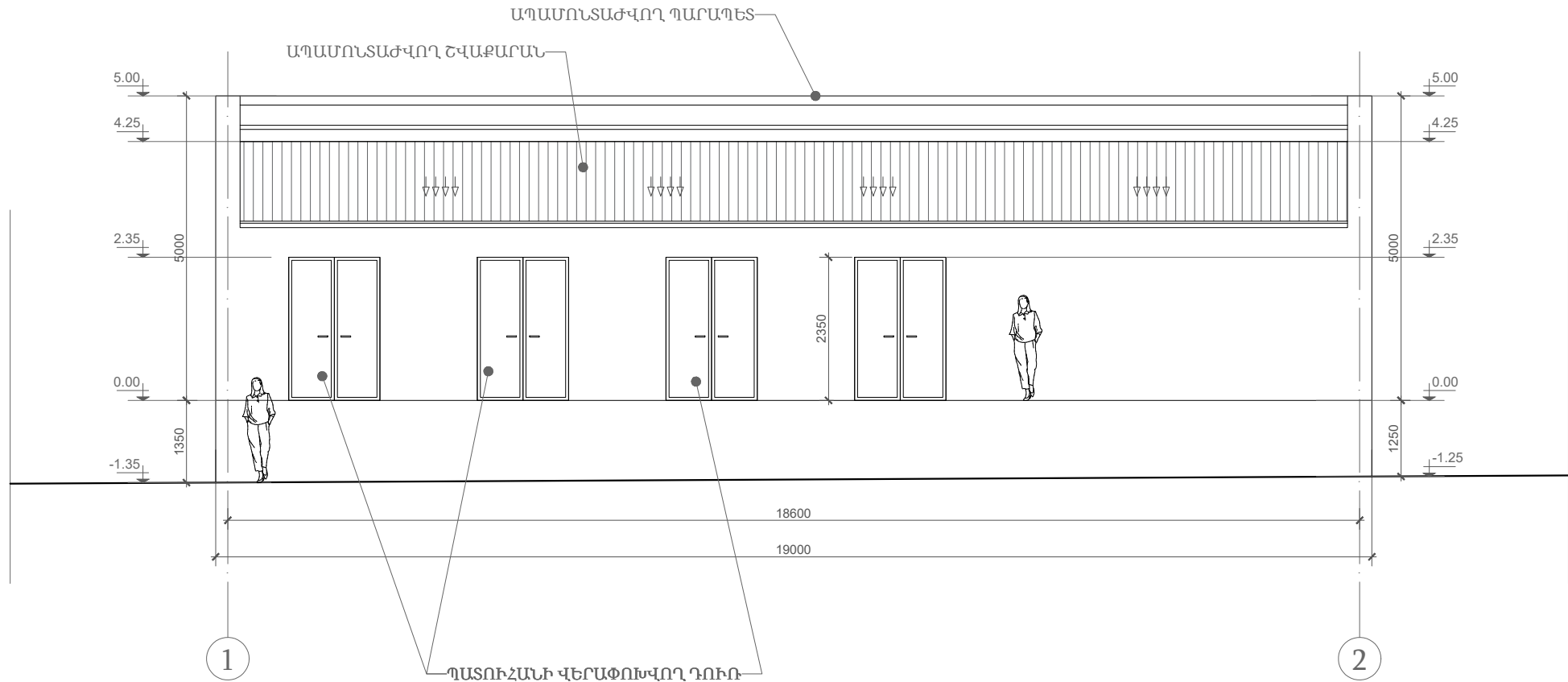

ՃԱԿԱՏ 1-2 (ՉԱՓԱԳՐՈՒԹՅՈՒՆ) Մ 1:100

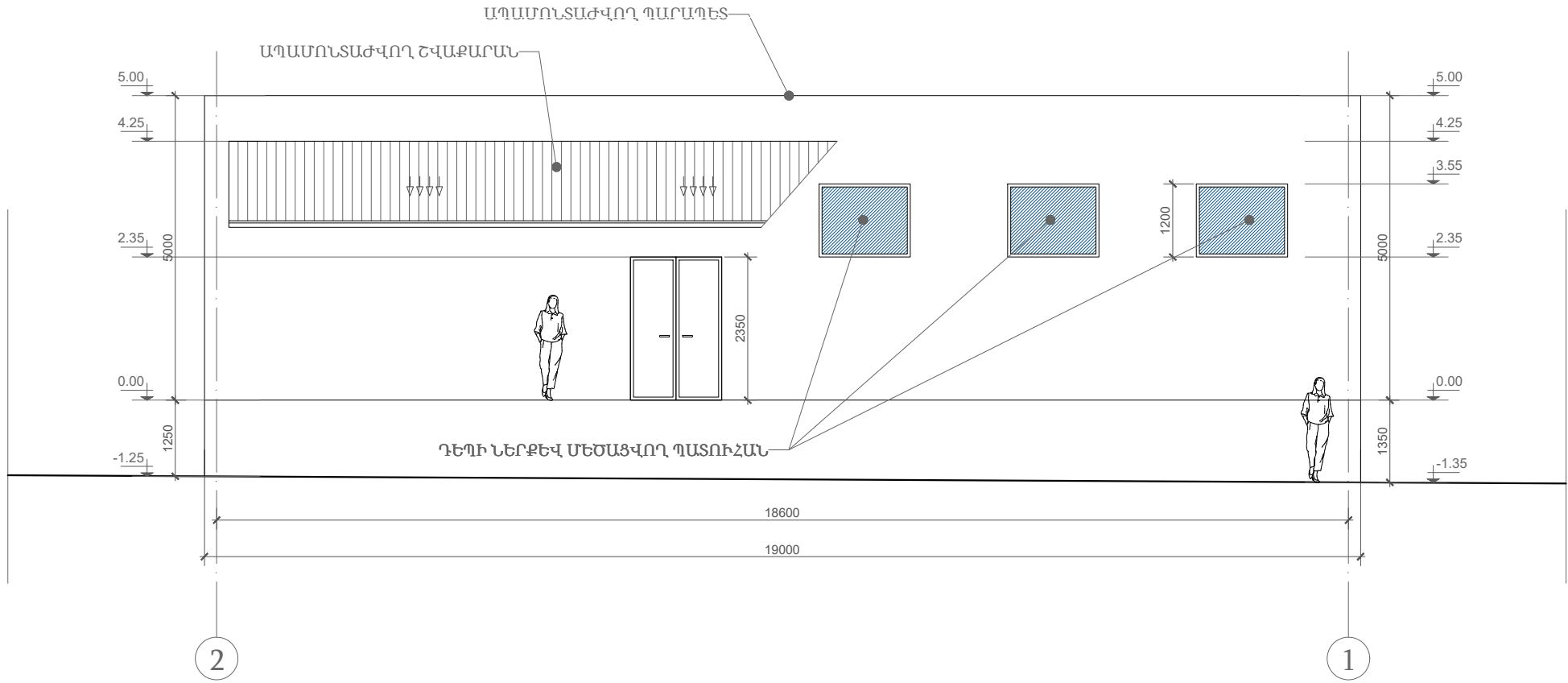

ՃԱԿԱՏ 2-1 (ՉԱՓԱԳՐՈՒԹՅՈՒՆ) Մ 1:100

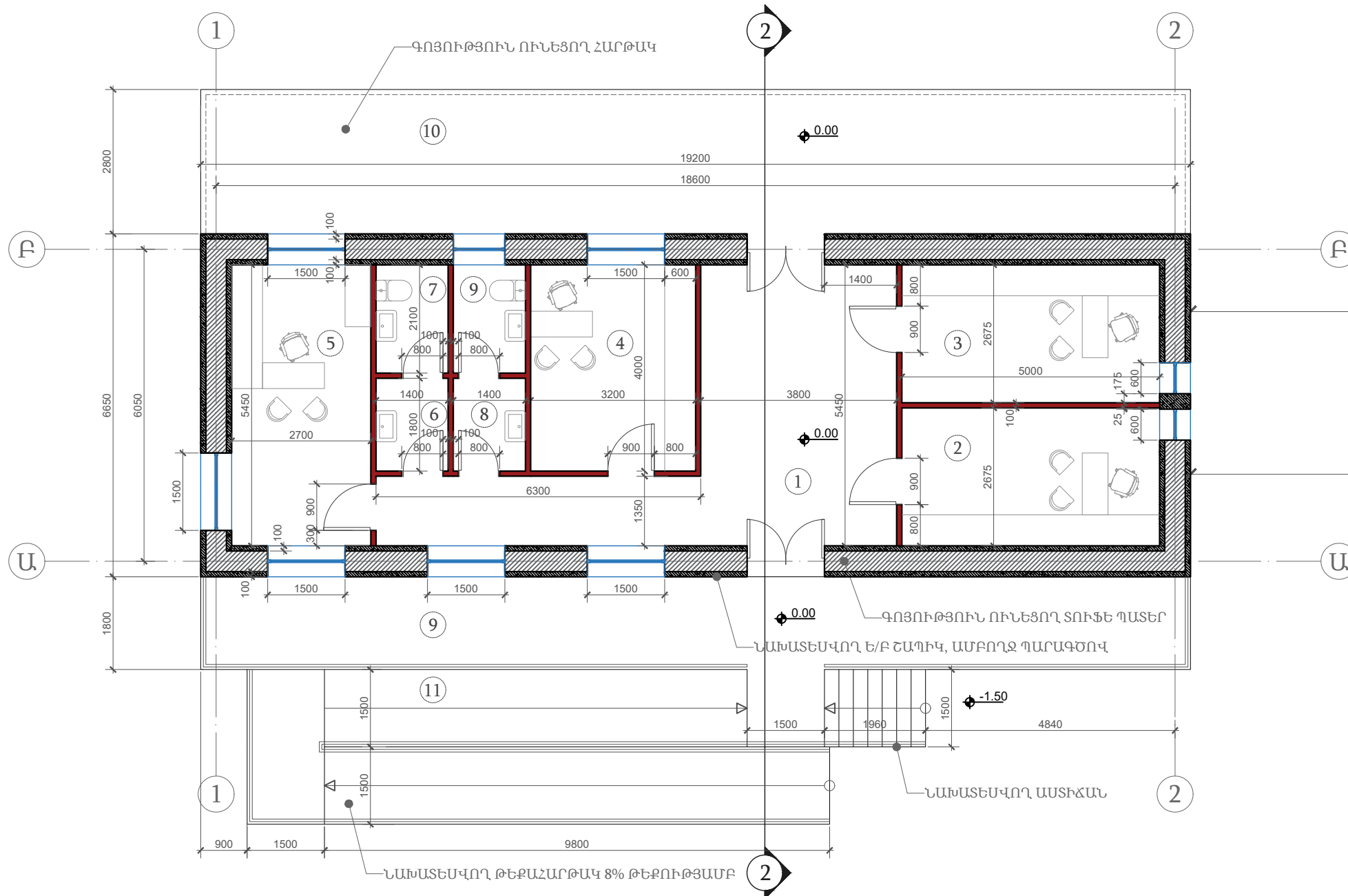

ԳՐԱՍԵՆՑԱԿԻ ՇԵՆՔԻ ՄԱԿԵՐԵՄՆԵՐ		
1.	ՄԻՋԱՆՑՔ	29.00 քմ
2.	ԱՇԽԱՏԱՍԵՆՑԱԿ - 1	13.50 քմ
3.	ԱՇԽԱՏԱՍԵՆՑԱԿ - 2	13.50 քմ
4.	ԱՇԽԱՏԱՍԵՆՑԱԿ - 3	13.00 քմ
5.	ԲԺՇԿԻ ՍԵՆՑԱԿ	15.00 քմ
6.	ՍԱՆՀԱՆԳՈՒՅՑ - 1	2.50 քմ
7.	ՍԱՆՀԱՆԳՈՒՅՑ - 2	3.00 քմ
8.	ՍԱՆՀԱՆԳՈՒՅՑ - 3	2.50 քմ
9.	ՍԱՆՀԱՆԳՈՒՅՑ - 4	3.00 քմ
ԸՆԴԱՄԵՆԸ		95.0 քմ
ՇԵՆՔԻ ԱՐՏԱՔԻՆ ՄԱԿԵՐԵՄԸ		128.00 քմ
9.	1 - ՀԱՐԹԱԿԻ ՄԱԿԵՐԵՄԸ	35.00 քմ
10.	2 - ՀԱՐԹԱԿԻ ՄԱԿԵՐԵՄԸ	53.50 քմ
11.	ԹԵՔԱՀԱՐԹԱԿԻ ԵՎ ԱՍՏԻՃԱՆԻ ՄԱԿԵՐԵՄԸ	36.50 քմ
ՇԻՆԱՐԱՐԱԿԱՆ ՄԱԿԵՐԵՄԸ		253.0 քմ

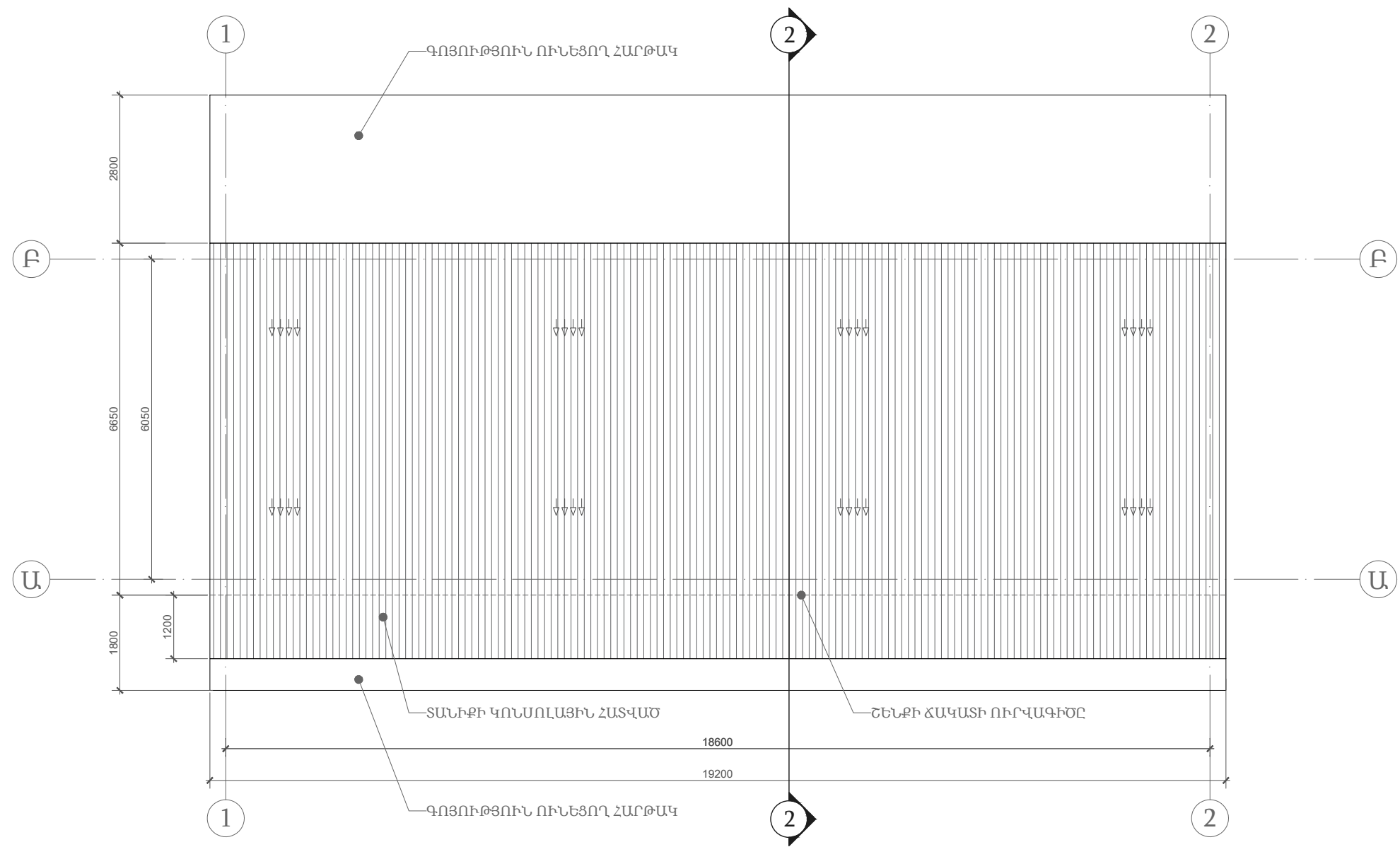

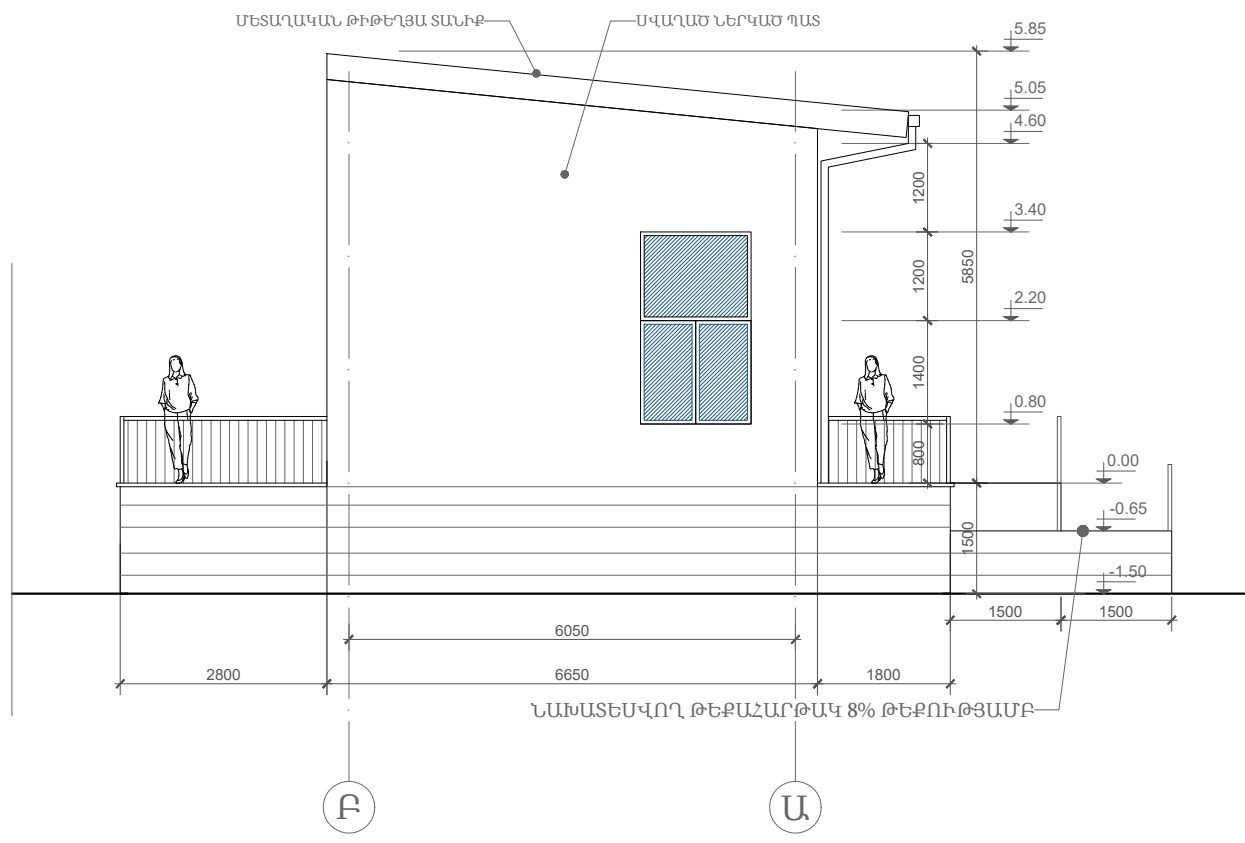
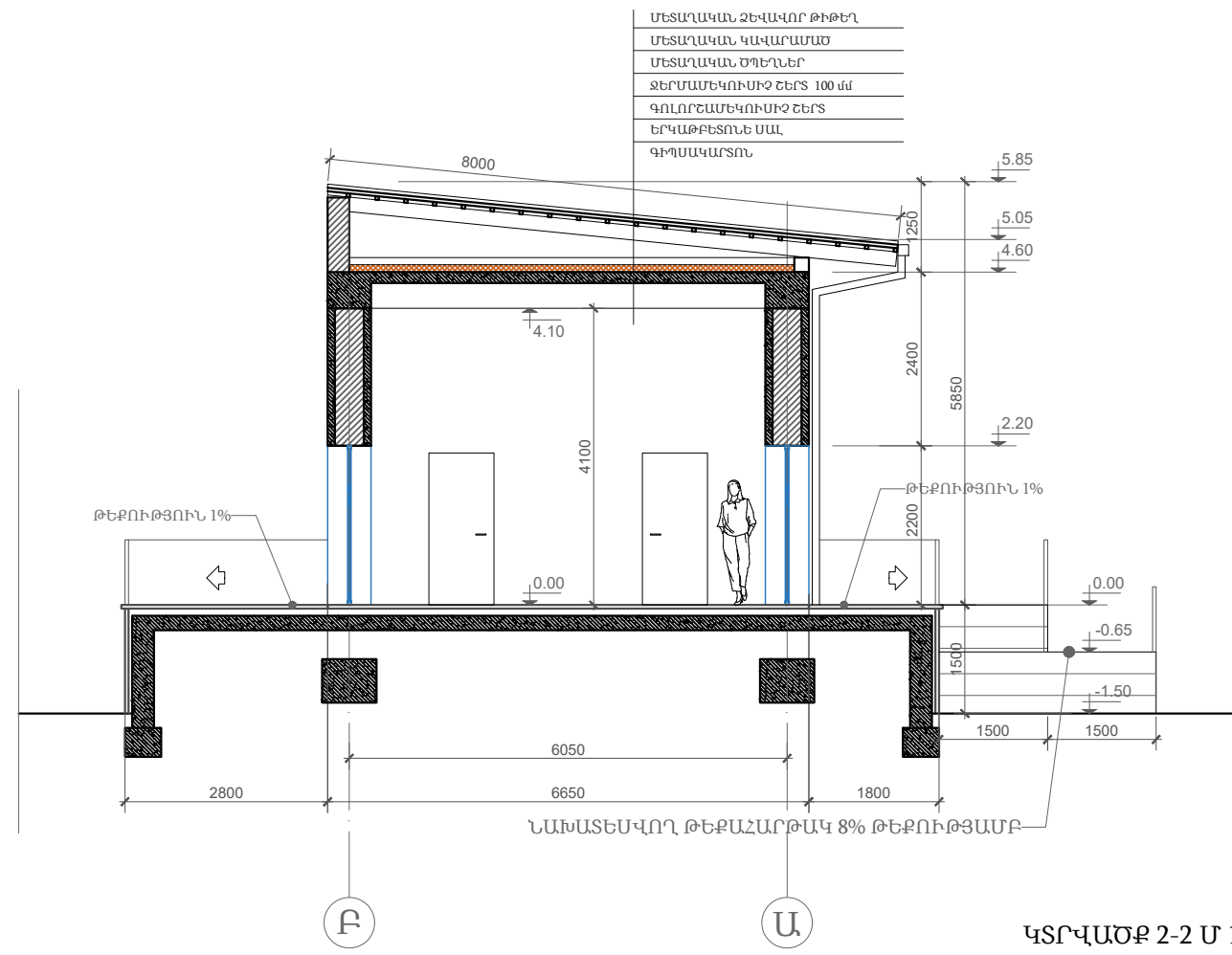

ԾԱՆՈԹՈՒԹՅՈՒՆ

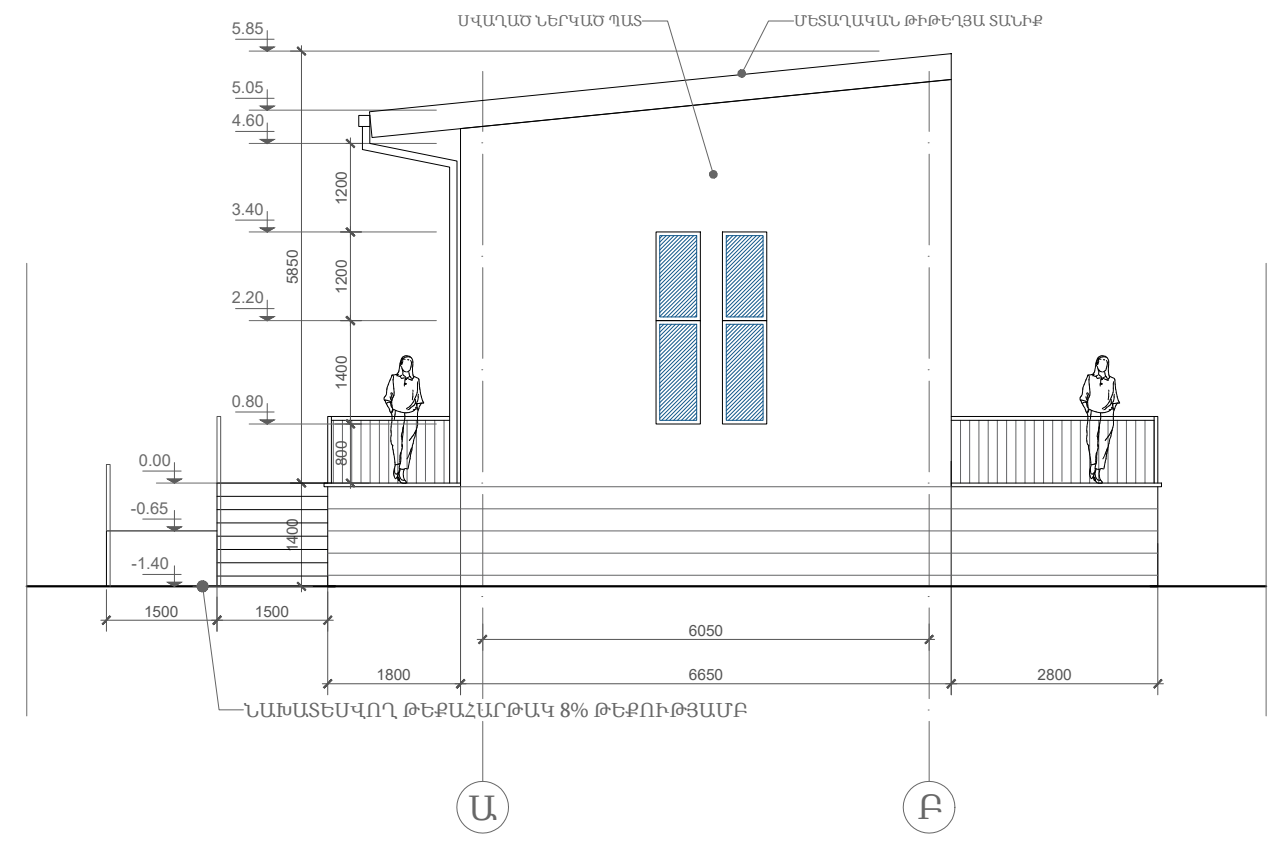

ՃԱԿԱՏ Բ-Ա Մ 1:100

ՃԱԿԱՏ Ա-Բ Մ 1:100

ՇԵՆՔԻ ՀԱՐԱԲԵՐԱԿԱՆ 0.00 ՆԻՇԸ ՀԱՍԱՊԱՏԱՍԽԱՆՈՒՄ Է ԳՈՅՈՒԹՅՈՒՆ ՈՒՆԵՑՈՂ ՀԱՐԹԱԿԻ ՆԻՇԻՑ 150մմ ԲԱՐՁՐ ՆԻՇԻՆ

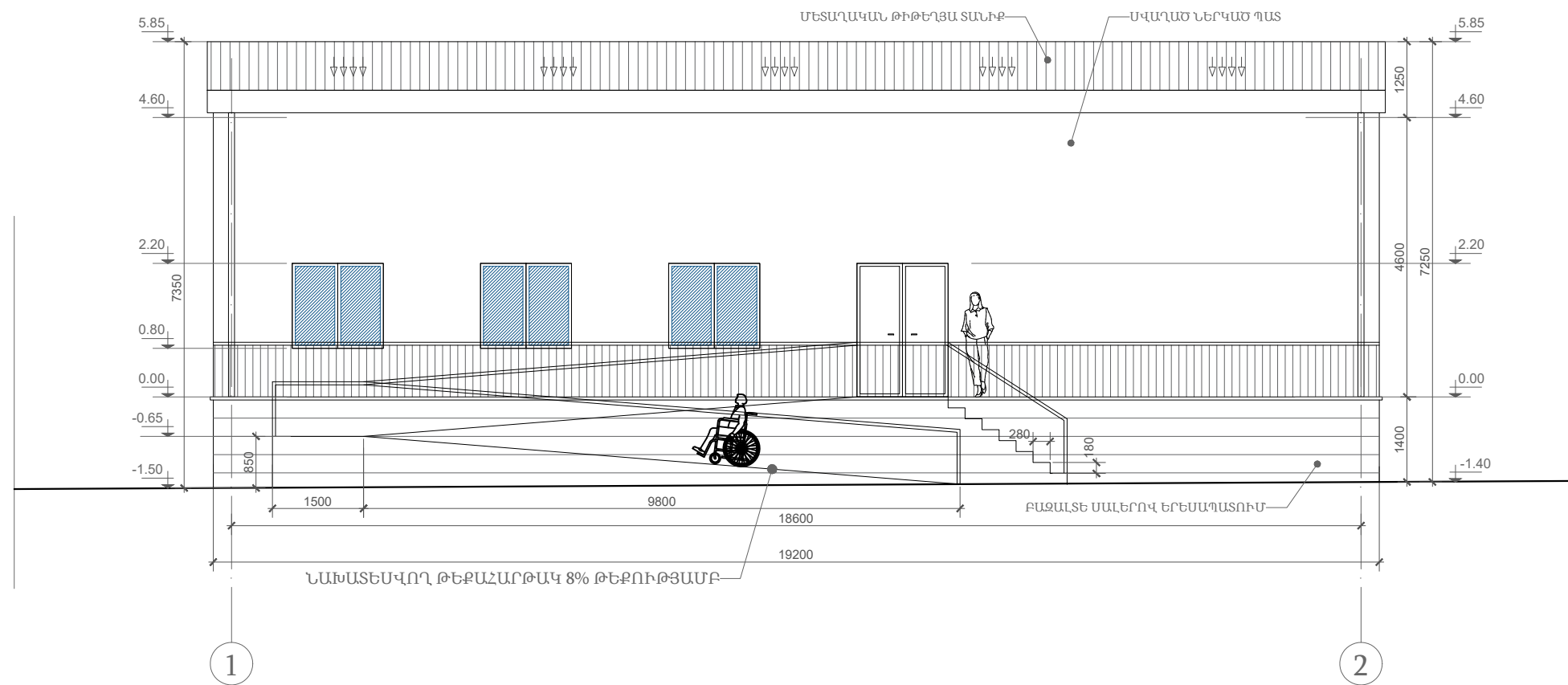

ՃԱԿԱՏ 1-2 Մ 1:100

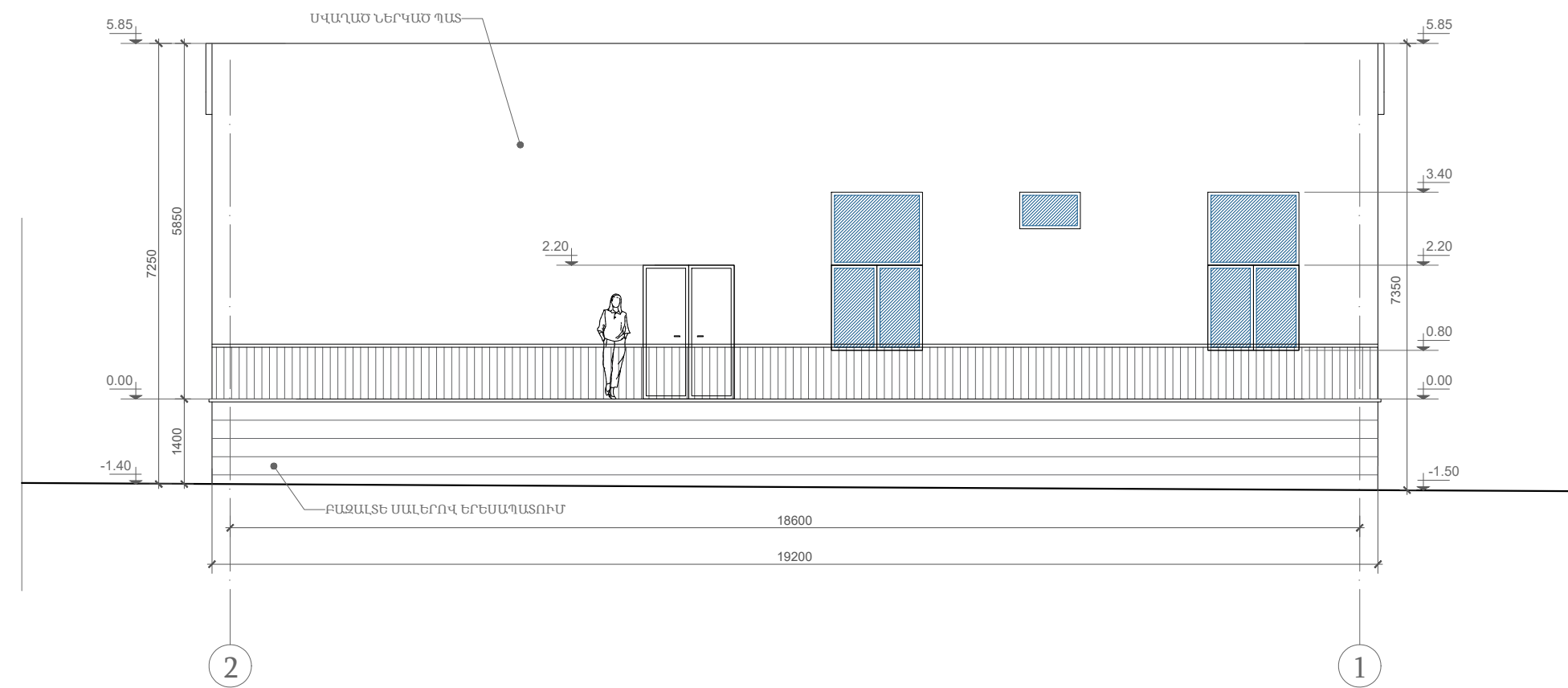

ՃԱԿԱՏ 2-1 Մ 1:100

ԳԻՐՔ-4, ՇՎԱՔԱՐԱՆ

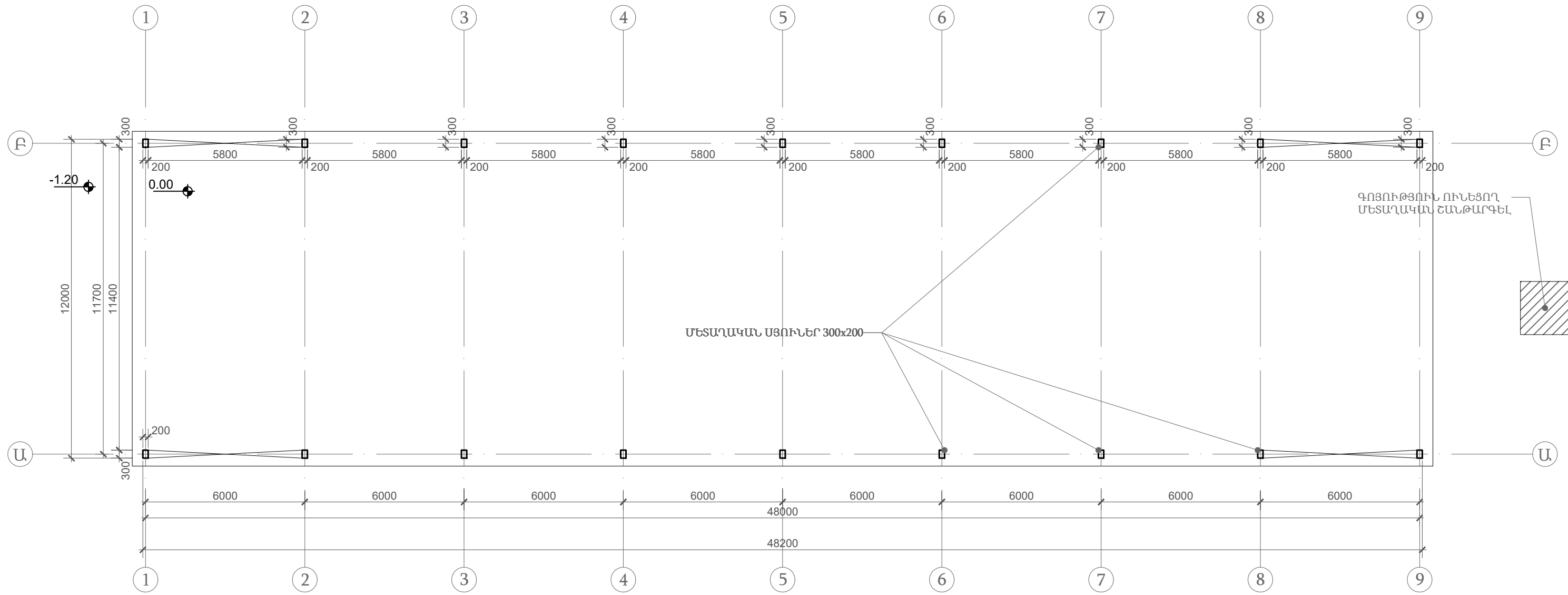

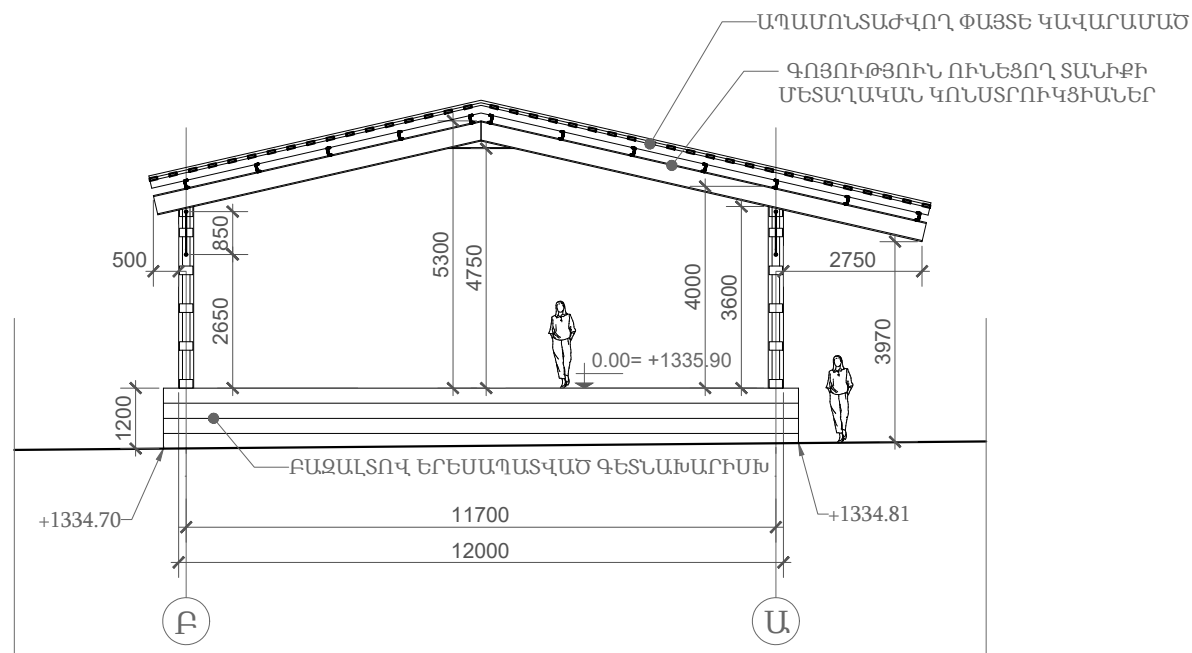

ՇՎԱՔԱՐԱՆԻ ՃԱԿԱՏ Բ-Ա (ՉԱՓԱԳՐՈՒԹՅՈՒՆ) Մ 1:150

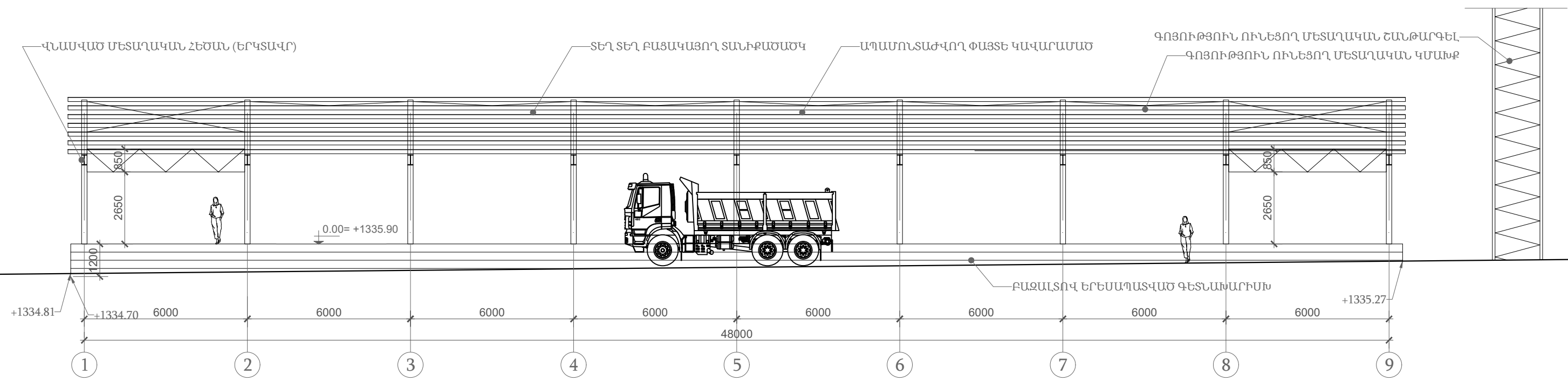

ՇՎԱՔԱՐԱՆԻ ՃԱԿԱՏ 1-9 (ՉԱՓԱԳՐՈՒԹՅՈՒՆ) Մ 1:150

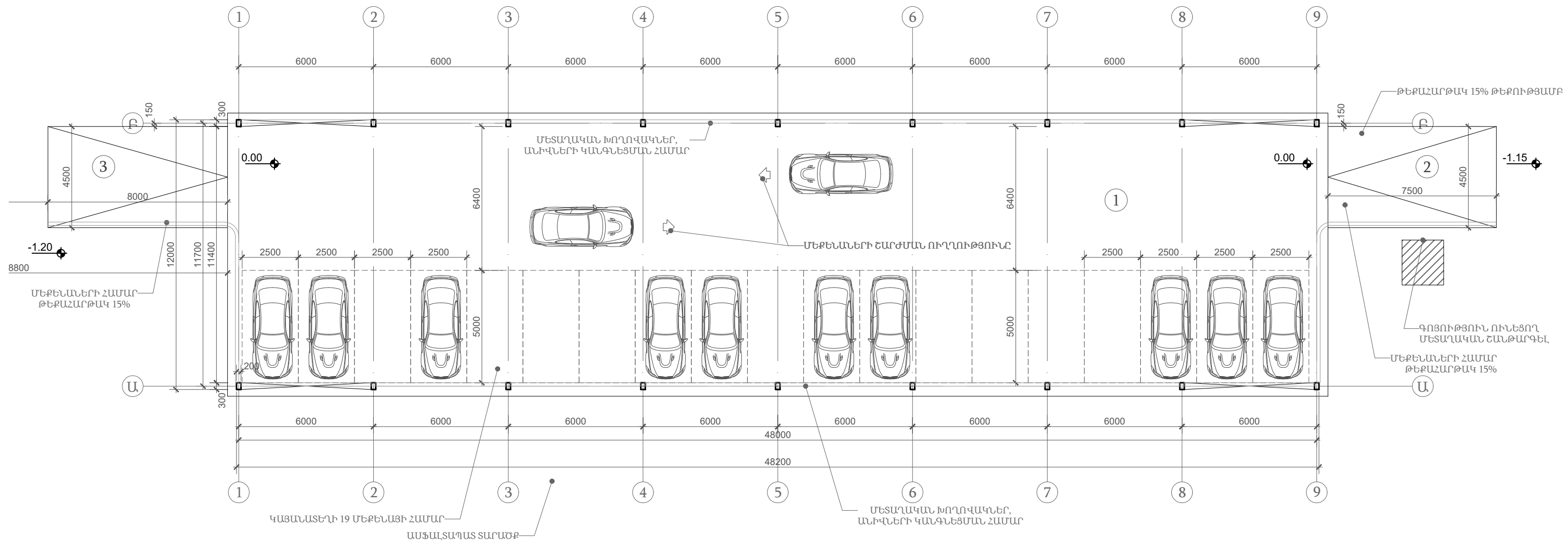

ՇՎԱՔԱՐԱՆԻ (ԱՎՏՈԿԱՅԱՆԱՏԵՂԻ) ՄԱԿԵՐԵՄԼԵՐ		
1.	ՄԵՔԵՆԱՆԵՐԻ ԿԱՅԱՆՄԱՆ ՏԱՐԱԾՔ 12x48.2	578.40 քմ
2.	ՄԵՔԵՆԱՆԵՐԻ ՀԱՄԱՐ ԹԵՔԱՀԱՐԹԱԿ -1	34.00 քմ
3.	ՄԵՔԵՆԱՆԵՐԻ ՀԱՄԱՐ ԹԵՔԱՀԱՐԹԱԿ -2	36.00 քմ

ՇԻՆԱՐԱՐԱԿԱՆ ՄԱԿԵՐԵՄԸ	648.4 քմ
----------------------	----------

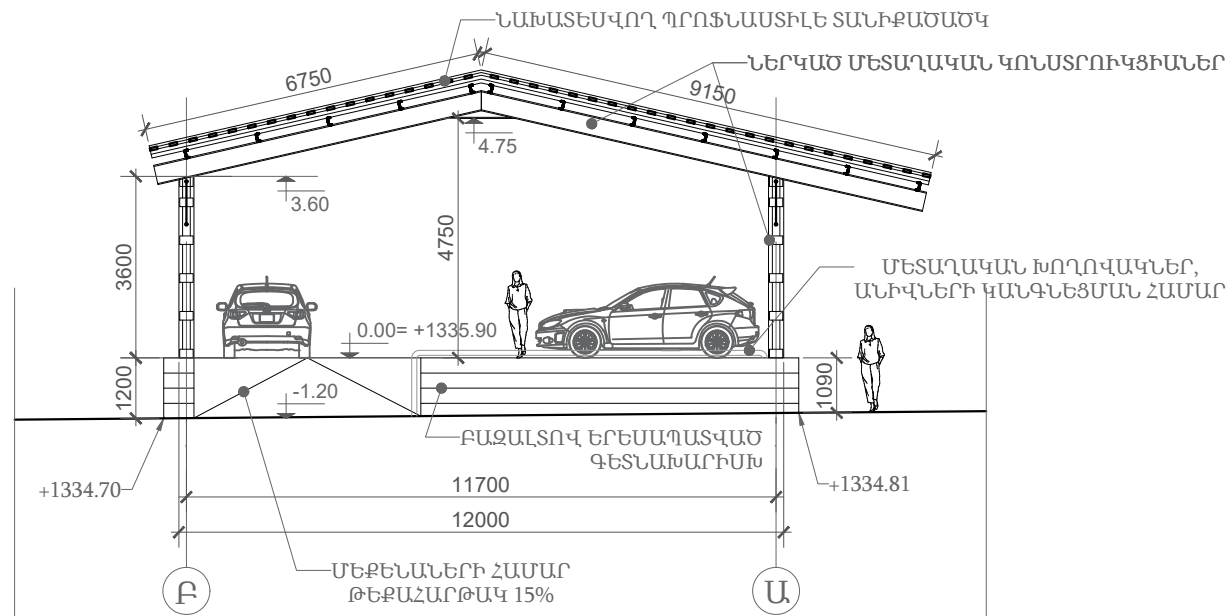

ՃԱԿԱՏ Բ-Ա Մ 1:150

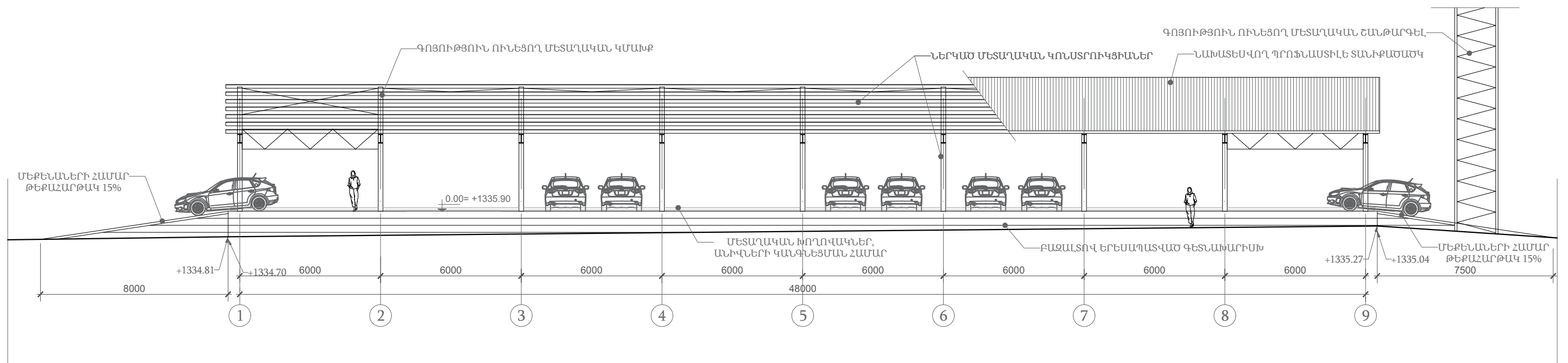

ՃԱԿԱՏ 1-9 Մ 1:175