

ԿՈՏԱՅՔ 2024

Մարզ Կոտայք, համայնք Աբովյան ք. 5-րդ միկրոշրջան 1/11 հողամաս

ՊԱՏՎԻՐԱՏՈՒ՝

Նաիրա Ստեփանյան

ԲՆԱԿԵԼԻ ՇԵՆՔԻ ԿԱՌՈՒՑՄԱՆ
ԷՍՔԻՉԱՅԻՆ ԱՇԽԱՏԱՆՔ

Մարզ Կոտայք, համայնք Աբովյան ք. 5-րդ միկրոշրջան 1/11 հողամաս

Գլխավոր հատակագիծ Մ 1:2000

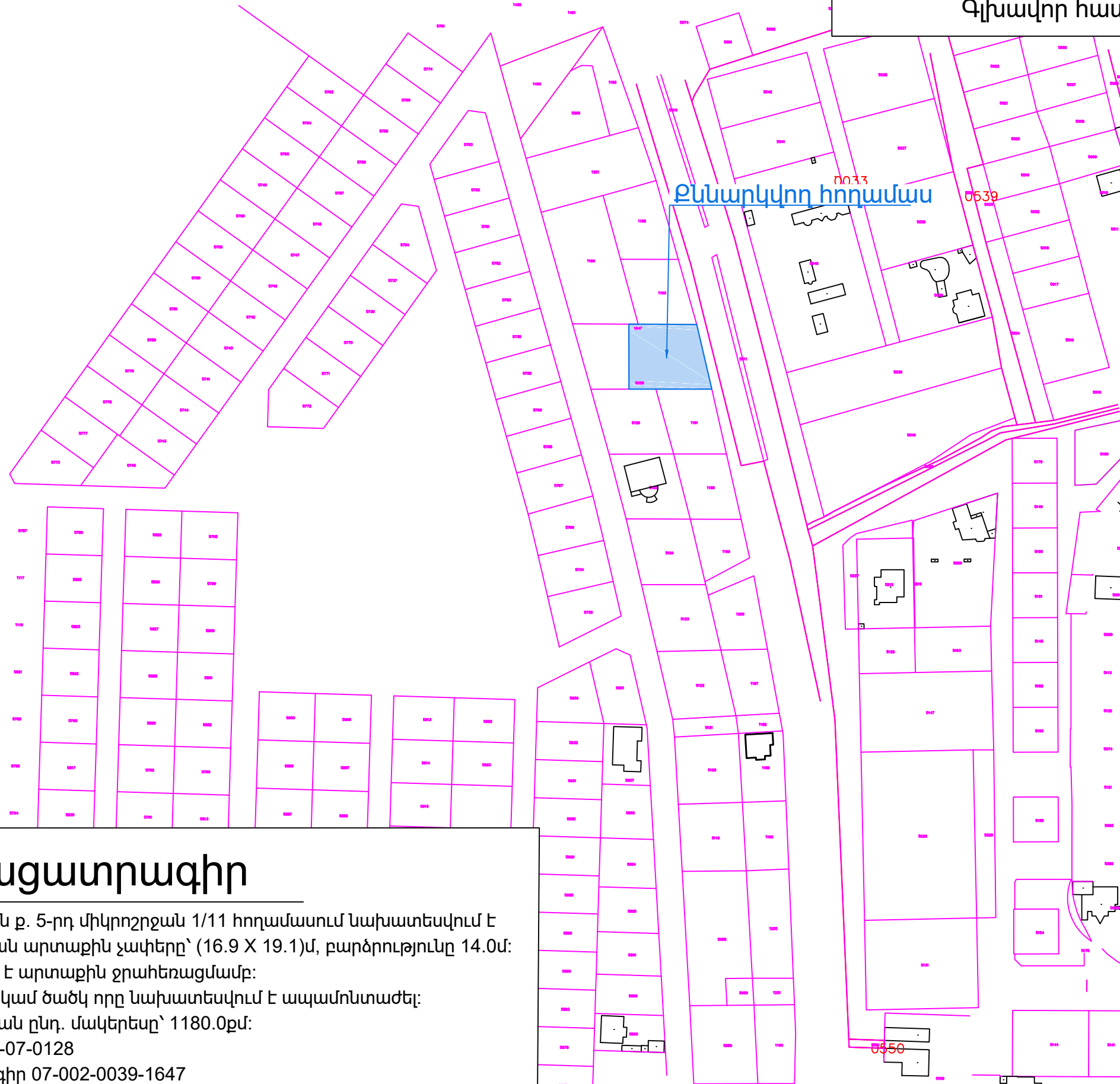

Բացատրագիր

Մարզ Կոտայք, համայնք Աբովյան ք. 5-րդ միկրոշրջան 1/11 հողամասում նախատեսվում է կառուցել բնակելի շենք: Շինության արտաքին չափերը՝ (16.9 X 19.1)մ, բարձրությունը 14.0մ:

Ջրահեռացումը կազմակերպված է արտաքին ջրահեռացմամբ:

Հողատարածքում առկա է ինքնակամ ծածկ որը նախատեսվում է ապամոնտաժել:

Բնակելի տան կառուցման ընդ. մակերեսը՝ 1180.0քմ:

Վկայական N 29102021-07-0128

Կադաստրային ծածկագիր 07-002-0039-1647

Հողատարածքի մակերեսը 0.09699(հա)

Կառուցապատում-40.0%

Կանաչապատում -60.0%

Մարզ Կոտայք, համայնք Աբովյան ք. 5-րդ
միկրոշրջան 1/11 հողամաս

Գլխավոր հատակագիծ Մ 1:500

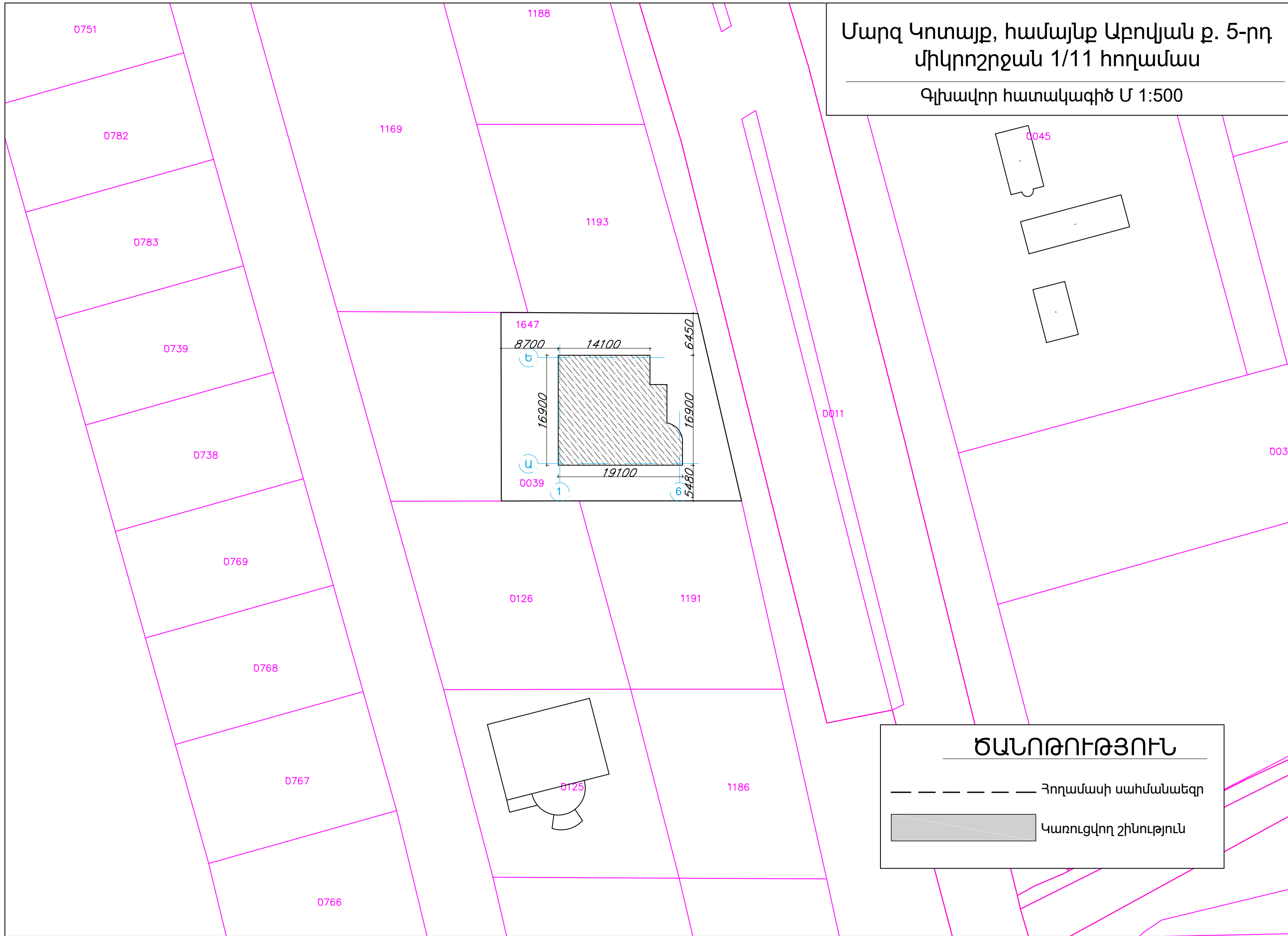

ԾԱՆՈԹՈՒԹՅՈՒՆ

- Հողամասի սահմանագր
- ▨ Կառուցվող շինություն

1193

Մարզ Կոտայք, համայնք Աբովյան ք. 5-րդ
միկրոշրջան 1/11 հողամաս

Գլխավոր հատակագիծ Մ 1:200

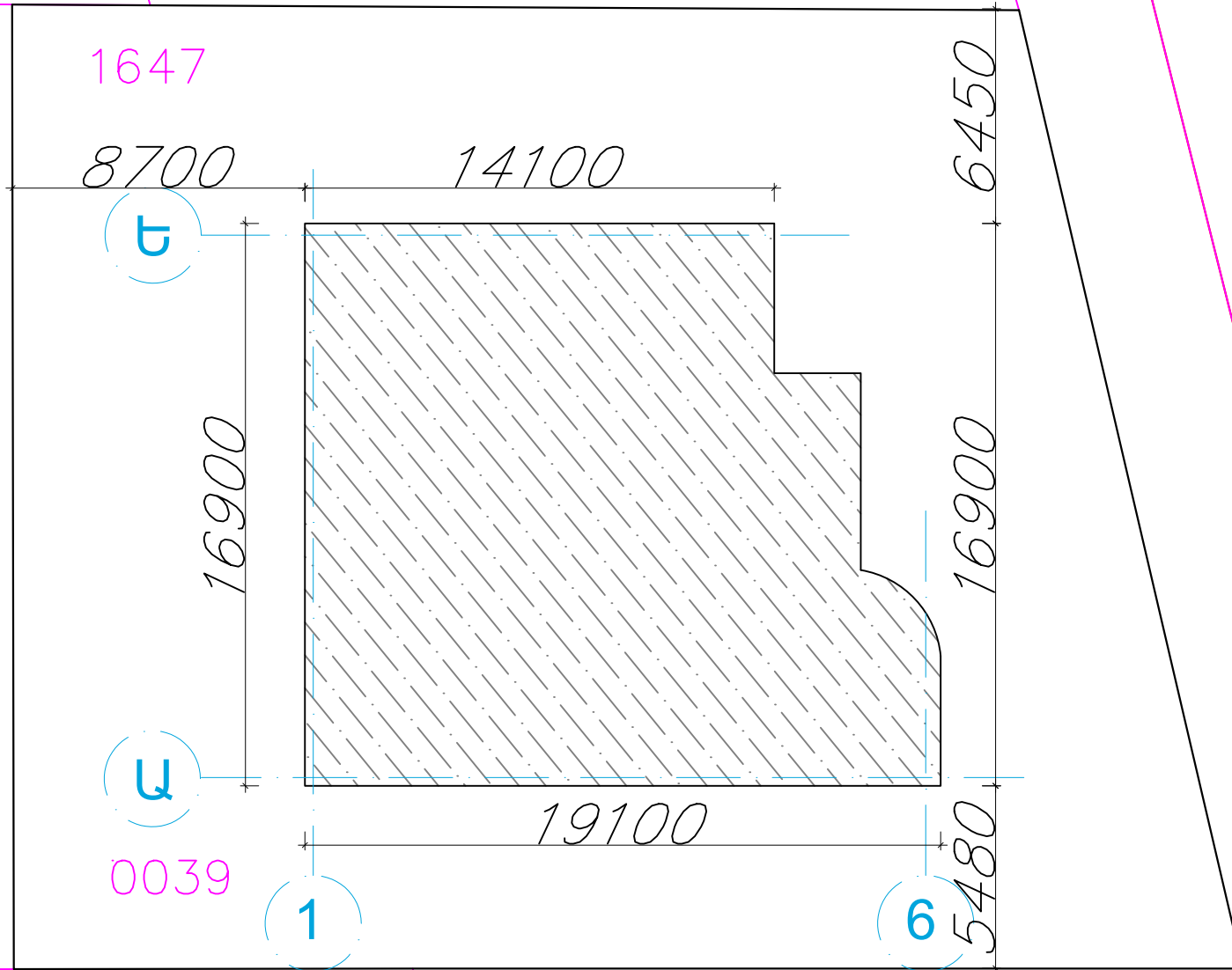

0011

ԾԱՆՈԹՈՒԹՅՈՒՆ

----- Հողամասի սահմանագր

 Կառուցվող շինություն

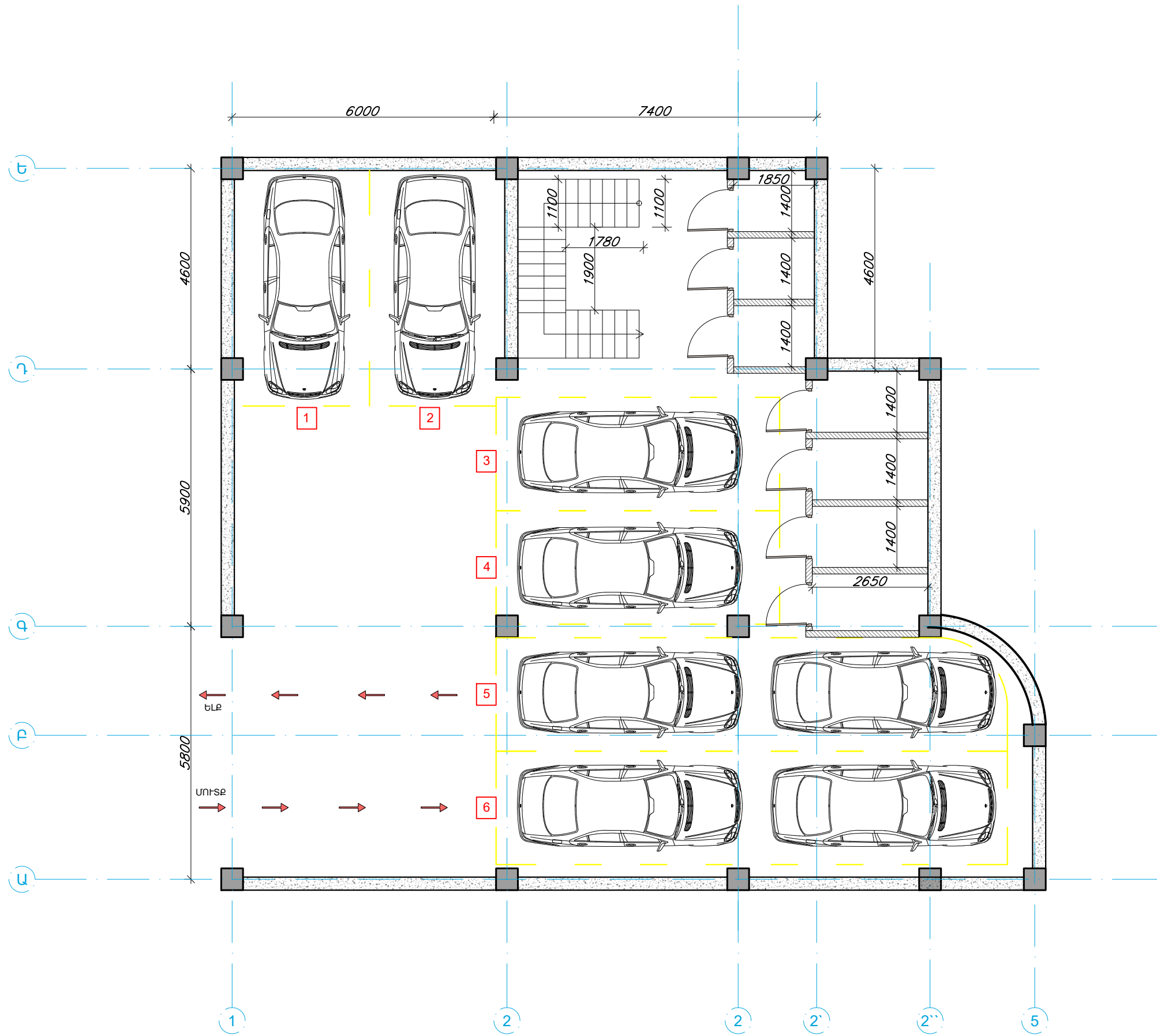

ՆԿՈՒՂԱՅԻՆ ԶԱՐԿԻ ԶԱՏԱԿԱԳԻԾԸ
Մ 1:100

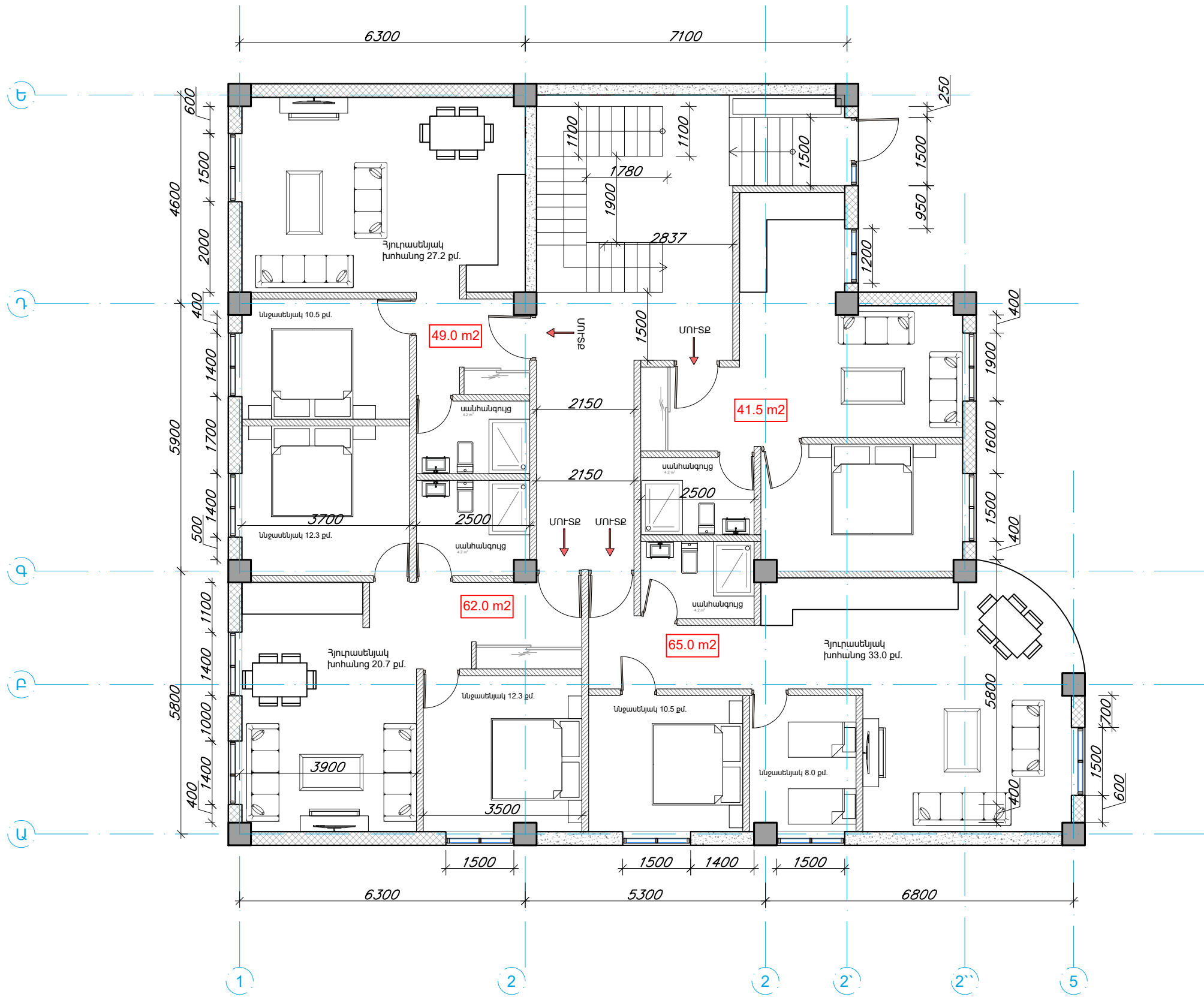

ԱՌԱՋԻՆ ՀԱՐԿԻ ՀԱՏԱԿԱԳԻՃԸ
Մ 1:100

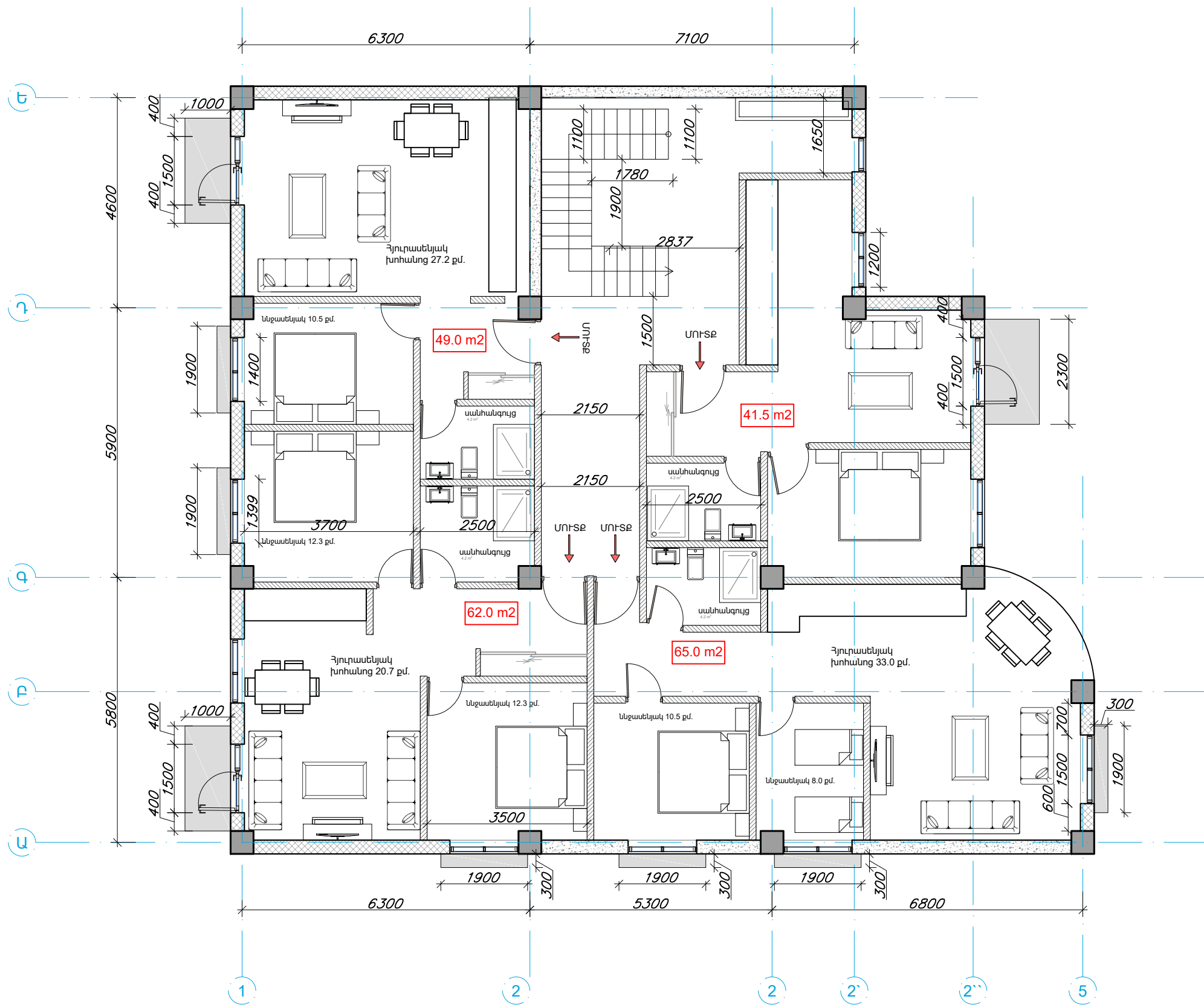

ԵՐԿՐՈՐԴ ԶԱՐԿԻ ԶԱՏԱԿԱԳԻԾԸ

Մ 1:100

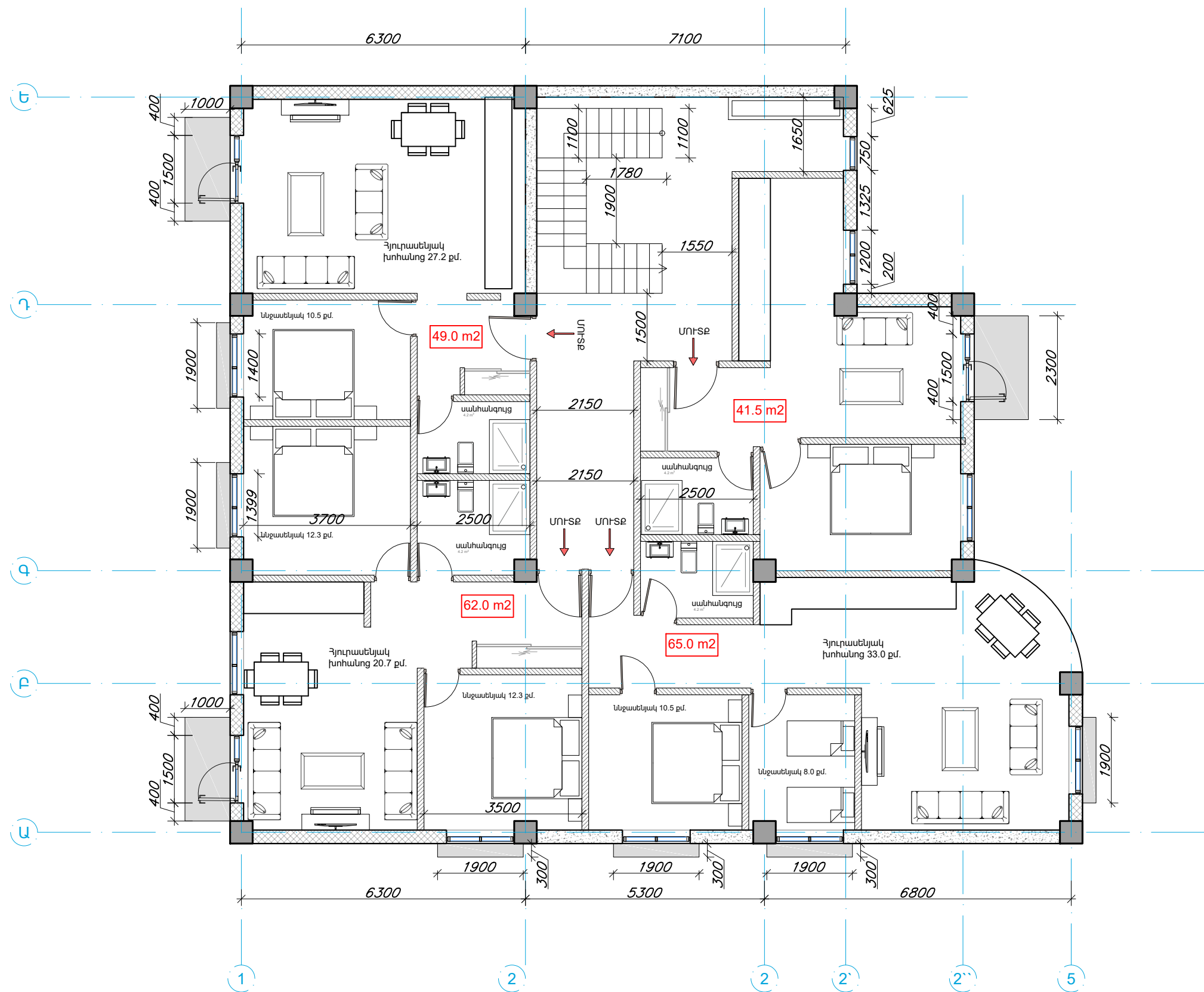

ԵՐՐՈՐԴ ԶԱՐԿԻ ԶԱՏԱԿԱԳԻԾԸ
Մ 1:100

TECHNONICOL տանիքի քիտումային կյուբ

Տրավերտինե երեսապատում

Բազալտե երեսապատում



ՃԱԿԱՏ Ա-Ե ԱՌԱՆՅՔՆԵՐՈՎ

Մ 1:100

TECHNONICOL տանիքի քիտումային կյուլթ

Տրավերտինե երեսապատում

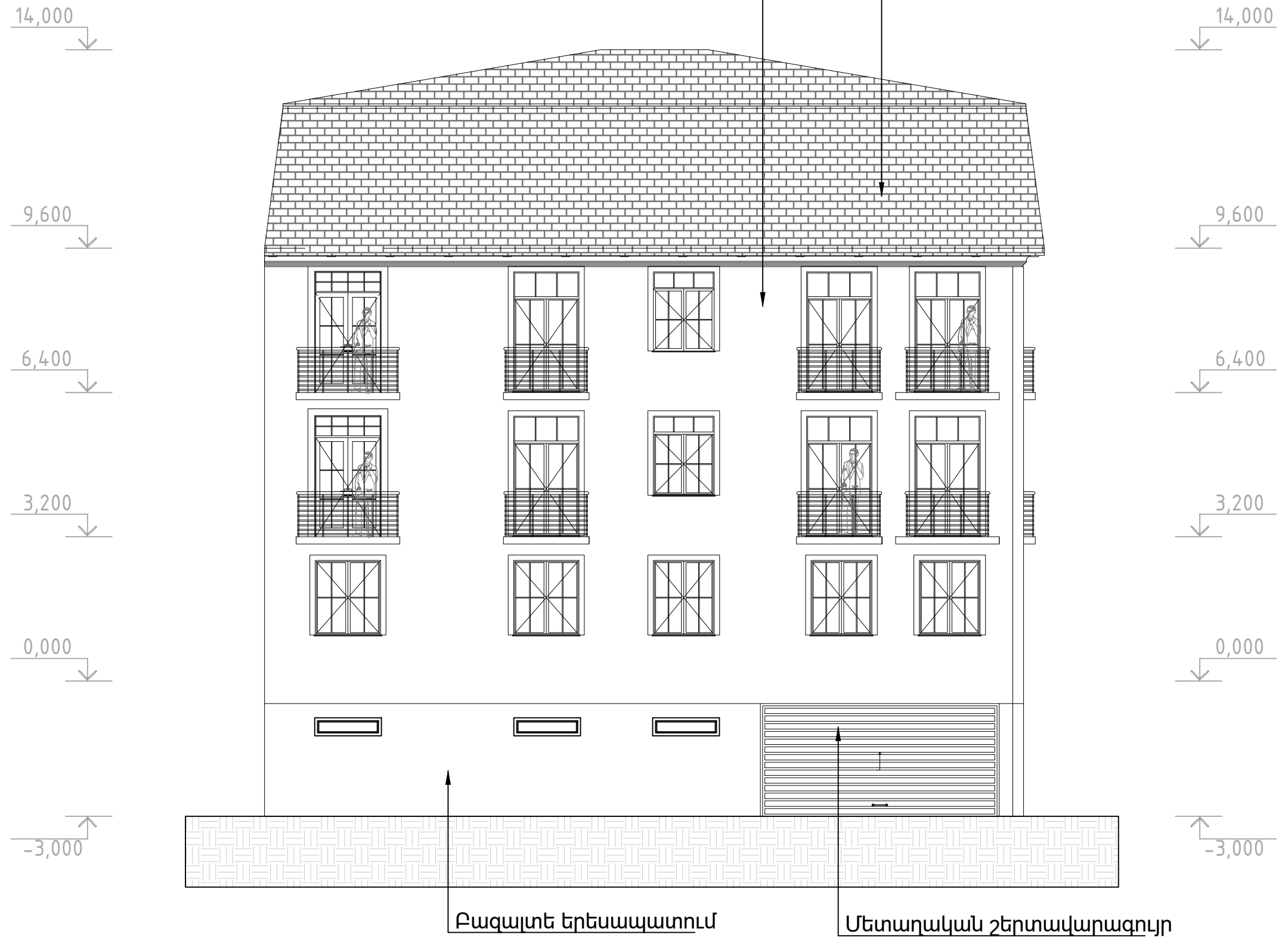

ՃԱԿԱՏ Ե-Ա ԱՌԱՆՑՔՆԵՐՈՎ

Մ 1:100

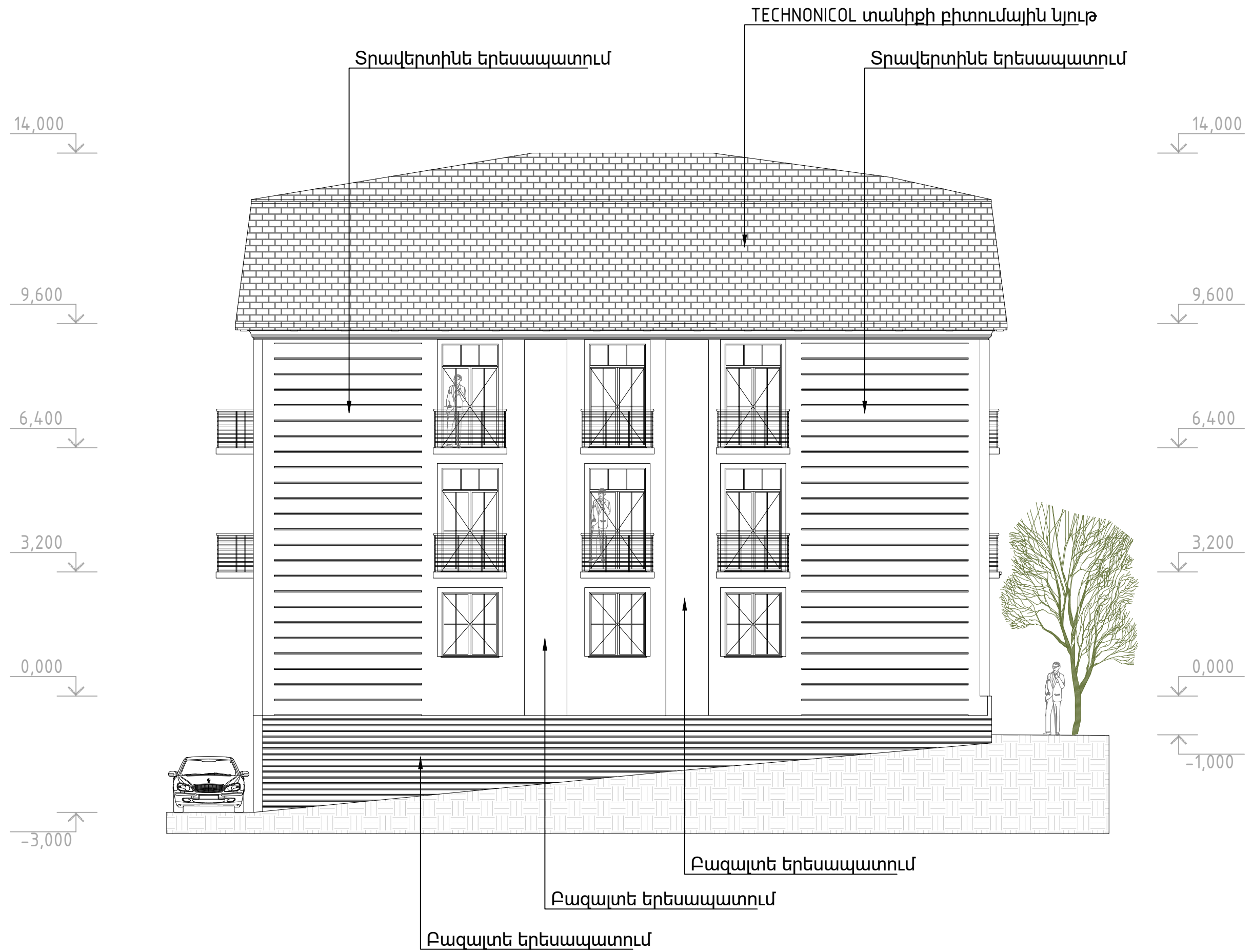

ՃԱԿԱՏ 1-6 ԱՌԱՆՑՔՆԵՐՈՎ

Մ 1:100

TECHNONICOL տանիքի բիտումային նյութ

14,000

14,000

9,600

9,600

6,400

6,400

3,200

3,200

0,000

0,000

-1,000

-1,000

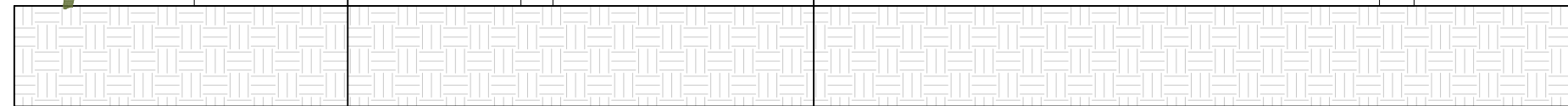
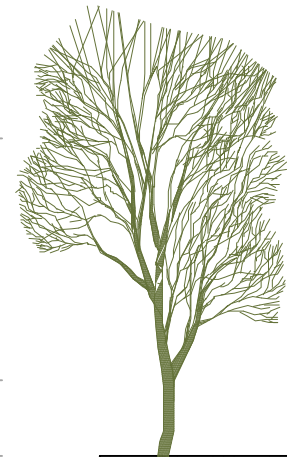

Բազալտե երեսապատում

Ցեմենտ ավազե բարձրորակ սվաղ

ՃԱԿԱՏ 6-1 ԱՌԱՆՑՔՆԵՐՈՎ

Մ 1:100

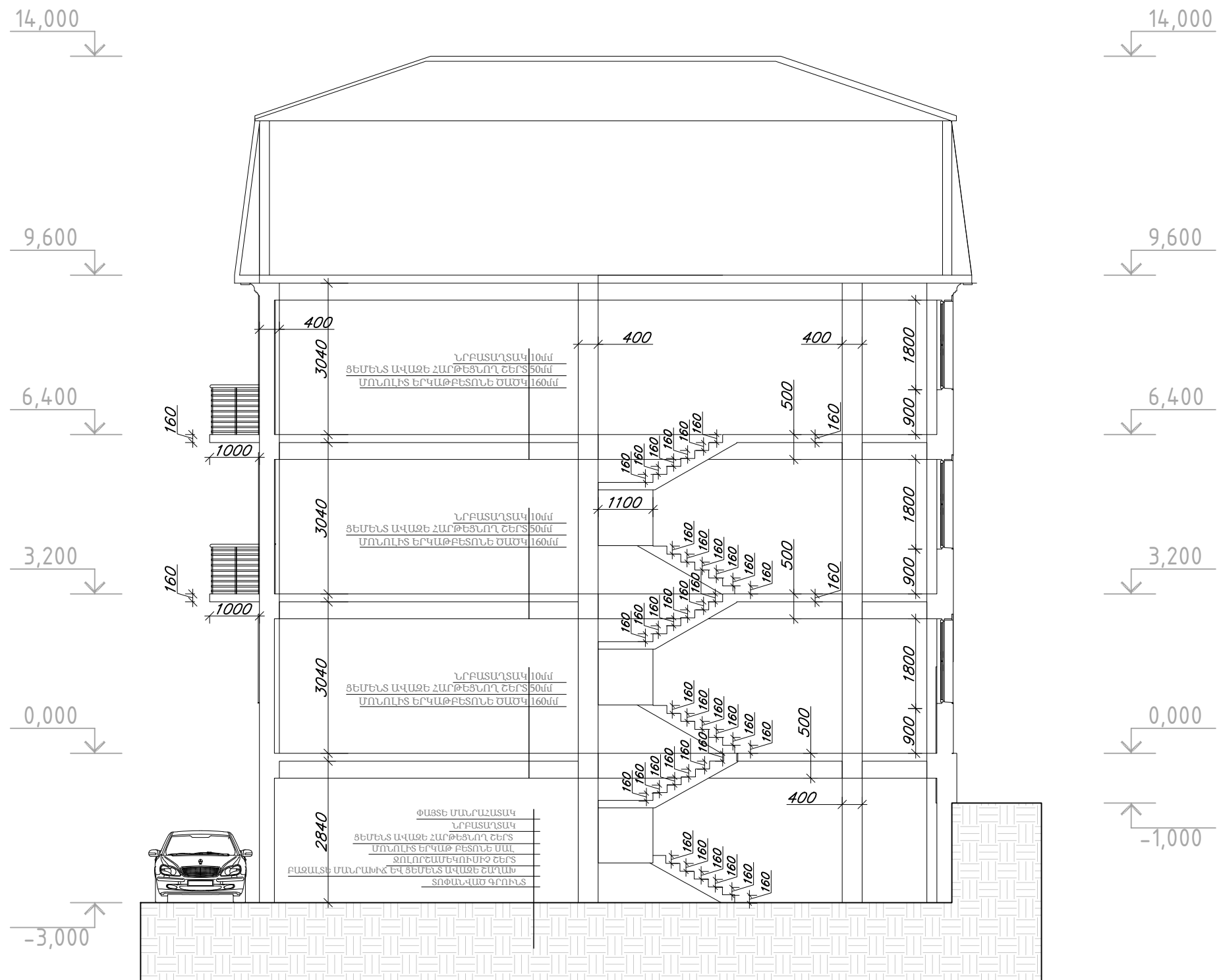

ԿՏՐԿԱԾՔ 1-1 ԱՌԱՆՔՈՎ

Մ 1:100