

« ԱՆՏՈՆԻԱՆ ՆԱԽԱԳԻԾ » ՄՊԸ

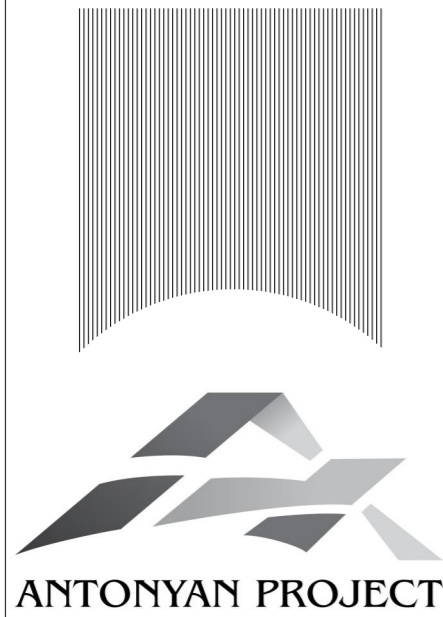

ԲՆԱԿԵԼԻ ՏԱՆ, ՀԵՆԱՊԱՏԻ ԵՎ ՊԱՐԻՍՊԻ ԷՍՔԻԶԱՅԻՆ ՆԱԽԱԳԻԾ

ՊԱՏՎԻՐԱՏՈՒ՝

ՌԻՏԱ ԱԼԵՔՍԱՆՅԱՆ

ՀՀ, ՄԱՐԶ ԿՈՏԱՅՔ, ՀԱՄԱՅՆՔ ԱԲՈՎՅԱՆ ԳՅՈՒՂ ԱՌԻՆՋ ԴՈՒՐՅԱՆ ԹԱՂԱՄԱՍ 8-ՐԴ ՓՈՂՈՑ 21 ՀՈՂԱՄԱՍ
ԿԱԴԱՍՏՐԱՅԻՆ ԾԱԾԿԱԳԻՐ՝ 07-011-0411-0010, ԿԿԱՅԱԿԱՆ՝ N 25062024-07-0070

ԲԱՑԱՏՐԱԳԻՐ

ԱՆՎԱՆԱՑԱԿ	
Էջի շարժում	Էջի նկարագրում
	ՏԻՏՐՈՍԱԹՈՐԹ
1	ԲԱՑԱՏՐԱԳԻՐ
2	ԵՌԱԶԱՓ ՏԵՍԸ
3	ԻՐԱԿԻՃԱԿԱՅԻՆ ՀԱՏԱԿԱԳԻԾ Մ1:2000
4	ԻՐԱԿԻՃԱԿԱՅԻՆ ՀԱՏԱԿԱԳԻԾ Մ1:500
5	ԳԵՈՂԵԶԻԱԿԱՆ ՀԱՆՈՒՅԹ
6	ԳԼԽԱԿՈՐ ՀԱՏԱԿԱԳԻԾ ԱԳԻԾ Մ1:200
7	ՇԻՆ ԱՇԽԱՏԱՆՔՆԵՐԻ ԿԱԶՄԱԿԵՐՊՄԱՆ ԺԱՄԱՆԱԿԱՑՈՒՅՑ
8	ՇԻՆ ԿԱԶՄԱԿԵՐՊՄԱՆ ՀԱՏԱԿԱԳԻԾ Մ 1:100
9	ՇԻՆ ՀՐԱՊԱՐԱԿ (ԺԱՄԱՆԱԿԱԿՈՐ ՊԱՐԻՍՊ, ՃՈՊԱՆՆԵՐ)
10	ՀԱՐԿԻ ՀԱՏԱԿԱԳԻԾ /ՉՈՆԱԿՈՐՈՒՄ/ -3.200 ՆԻՇՈԿ Մ1:75
11	ՀԱՐԿԻ ՀԱՏԱԿԱԳԻԾ /ՉՈՆԱԿՈՐՈՒՄ/ 0.00 ՆԻՇՈԿ Մ1:75
12	ՀԱՐԿԻ ՀԱՏԱԿԱԳԻԾ /ՉՈՆԱԿՈՐՈՒՄ/ +4.550 ՆԻՇՈԿ Մ1:75
13	ՏԱՆԻՔԻ ՀԱՏԱԿԱԳԻԾ ԸՍՏ 9.000 ՆԻՇԻ Մ1:75
14	ՃԱԿԱՏ ԸՍՏ Ա-Գ ԱՌԱՆՑՔՆԵՐԻ Մ1:100
15	ՃԱԿԱՏ ԸՍՏ 1՝-3 ԱՌԱՆՑՔՆԵՐԻ Մ1:100
16	ՃԱԿԱՏ ԸՍՏ Գ-Ա ԱՌԱՆՑՔՆԵՐԻ Մ1:100
17	ՃԱԿԱՏ ԸՍՏ Ա-Գ ԱՌԱՆՑՔՆԵՐԻ Մ1:100
18	ՊԱՐԻՍՊ ԸՍՏ Գ-Ա՝ ԱՌԱՆՑՔՆԵՐԻ
19	ՊԱՐԻՍՊ ԸՍՏ 1-3 ԱՌԱՆՑՔՆԵՐԻ
20	ՊԱՐԻՍՊ ԸՍՏ 3-1 ԱՌԱՆՑՔՆԵՐԻ
21	ՊԱՐԻՍՊ ԸՍՏ Ա՝-Գ ԱՌԱՆՑՔՆԵՐԻ
22	ԿՏՐՎԱԾԸ 1-1 Մ1:100
23	ԿՏՐՎԱԾԸ 2-2 Մ 1:100
24	ՀԱՆԳՈՒՅՑՆԵՐ Մ 1:10

ԲԱՑԱՏՐԱԳԻՐ

ԲՆԱԿԵԼԻ ՏԱՆ, ՀԵՆԱՊԱՏԻ ԵՎ ՊԱՐԻՍՊԻ ԿԱՌՈՒՑՄԱՆ ՆԱԽԱԳԻԾԸ ՆԱԽԱՏԵՍՎՈՒՄ Է ՀՀ, ՄԱՐԶ ԿՈՏԱՅՔ, ՀԱՄԱՅՆՔ ԱՔՈՎՅԱՆ ԳՅՈՒՂ ԱՌԻՆՋ ԴՈՒՐՅԱՆ ԹԱՂԱՄԱՍ 8-ՐԴ ՓՈՂՈՑ 21 ՀՈՂԱՄԱՍ ՀԱՍՑԵՈՒՄ:

ՍՈՒՅՆ ԱՇԽԱՏԱՆՔԱՅԻՆ ՆԱԽԱԳԾԻ ՀԱՄԱՐԵԼԱԿԵՏԱՅԻՆ ՏՎՅԱԼՆԵՐ ԵՆ ՀԱՆԴԻՍԱՑԵԼ ՀՈՂԱՄԱՍԻ ՍԵՓԱԿԱՆՈՒԹՅԱՆ ԻՐԱԿՈՒՄԵՐԻ ԳՐԱՆՑՄԱՆ Հ.25062024-07-0070 ՎԿԱՅԱԿԱՆԸ, ԿԱՂԱՍՏՐԱՅԻՆ ԾԱԾԿԱԳԻՐԸ՝ 07-011-0411-0010:

ԲՆԱԿԵԼԻ ՏՈՒՆԸ ԵՐԿՅԱՐԿԱՆԻ Ե ԿԻՍԱՆԿՈՒՂԱՅԻՆ ՀԱՐԿՈՎ ԵՎ ՕԳՏԱԳՈՐԾՎՈՂ ՏԱՆԻՔՈՎ, ԱՐՏԱՔԻՆ ԱՌԱԿԵԼԱԳՈՒՅՆ ՉԱՓԵՐՆ ԵՆ ` 14.67x13.5Մ ՀԱՐԿԵՐԻ ԳՈՒՄԱՐԱՅԻՆ ՄԱԿԵՐԵՍԸ ԿԱԶՄՈՒՄ Է 636.92 ԶՄ:

ԿԻՍԱՆԿՈՒՂԱՅԻՆ ՀԱՐԿՈՒՄ ՆԱԽԱՏԵՍՎՈՒՄ Է ԽԱՂԱՍԵՆՅԱԿ, ՎԵՐԵԼԱԿ, ԴՐՍԻ ՀԱՏՎԱԾԻՑ ՈՒՆԻ ՄՈՒՏՔ:

ԱՌԱՋԻՆ ՀԱՐԿՈՒՄ ՆԱԽԱՏԵՍՎՈՒՄ Է ՀՅՈՒՐԱՍԵՆՅԱԿ, ԽՈՂԱՆՈՑ, ՍԱՆՀԱՆԳՈՒՅՑ, ԱՍՏԻՃԱՆԱԿԱՆԴԱԿ, ՎԵՐԵԼԱԿ:

ԵՐԿՐՈՐԴ ՀԱՐԿՈՒՄ ՆԱԽԱՏԵՍՎՈՒՄ Է ՄԻՋԱՆՑՔ, ԼՎԱՑՔԱՏՈՒՆ ԵՐԿՈՒ ՆՆՋԱՍԵՆՅԱԿ, ՈՐՈՆՑՈՒՄ ՆԱԽԱՏԵՍՎԱԾ Է ՍԱՆՀԱՆԳՈՒՅ, ԻՍԿ ՄԵԿ ՆՆՋԱՍԵՆՅԱԿՈՒՄ ՊԱՏՇԳԱՄԲ, ՎԵՐԵԼԱԿ:

ՏԱՆԻՔԸ ՀԱՐԹ Է, ՇԱՀԱԳՈՐԾՎՈՂ, ՋՐԱՀԵՌԱՑՈՒՄԸ ԿԱԶՄԱԿԵՐՊՎԱԾ Է ԱՐՏԱՔԻՆ ՑԱՆՑՈՎ, ՈՒՆԻ ՄՊԱՍԱՐԿՈՂ ԱՍՏԻՃԱՆԱԿԱՆԴԱԿ:

ԱՐՏԱՔԻՆ ՊԱՏԵՐ՝

ԲՆԱԿԵԼԻ ՏԱՆ ԱՐՏԱՔԻՆ ՊԱՏԵՐԸ ՆԱԽԱՏԵՍՎԱԾ ԵՆ ԶԱՐԵ ՍՆԱՍԵՋ ԲԼՈԿՆԵՐԻՑ , ԱՐՏԱՔԻՆ ԿՈՂՄԻՑ ԵՐԵՍԱՊԱՏՎԱԾ ԵՆ ՏՐԱԿԻՐՏՈՎ ԵՎ ԲԱԶԱՆՏՈՎ:

ԿՈՆՍՏՐՈՒԿՏԻԿ ՄԱՍԸ ԻՐԱԿԱՆԱՑՎԵԼՈՒ Է ՄԻԱԶՈՒՅԼ ԵՐԿԱԹԲԵՏՈՆՅԱԿ:

ՆԵՐՔԻՆ ՊԱՏԵՐ՝

ՄԻՋՆՈՐՄՆԵՐԸ ԻՐԱԿԱՆԱՑՎՈՒՄ ԵՆ 100-200 ՄՄ ՀԱՍՏՈՒԹՅԱՄԲ ԲԵՏՈՆԵ ՍՆԱՍԵՋ ԲԼՈԿՆԵՐՈՎ:

ՏԵՆՆԻԿԱՏՆԵՍԱԿԱՆ ՑՈՒՑԱՆԻՇՆԵՐ

1. ՀՈՂԱՄԱՍԻ ՄԱԿԵՐԵՍԸ	-----0.0802ՀԱ
2. ՏԱՆ ԿԱՌՈՒՑԱՊԱՏՄԱՆ ՄԱԿԵՐԵՍ	-----159.92ԶՄ (19.94%)
3. ՀԵՆԱՊԱՏԵՐ 12.4X0.2Մ, ՊԱՐԻՍՊ 118.6X0.4Մ	----- 50ԶՄ(6.24%)
3. ԿԱՆԱԶԱՊԱՏՄԱՆ ՄԱԿԵՐԵՍ	-----592ԶՄ(73.82%)
4. ԿԻՍԱՆԿՈՒՂԱՅԻՆ ՀԱՐԿԻ ՄԱԿԵՐԵՍ	-----142.4ԶՄ
5. ԱՌԱՋԻՆ ՀԱՐԿԻ ՄԱԿԵՐԵՍ	-----159.92ԶՄ
6. ԵՐԿՐՈՐԴ ՀԱՐԿԻ ՄԱԿԵՐԵՍ	-----167.3ԶՄ
7. ՕԳՏԱԳՈՐԾՎՈՂ ՏԱՆԻՔԻ ՄԱԿԵՐԵՍ	-----167.3ԶՄ
8. ՀԱՐԿԵՐԻ ԳՈՒՄԱՐԱՅԻՆ ՄԱԿԵՐԵՍ	-----636.92ԶՄ

	ԳԼԽ. ՃԱՐՏԱՐԱՊԵՏ		ԲՆԱԿԵԼԻ ՏԱՆ, ՀԵՆԱՊԱՏԻ ԵՎ ՊԱՐԻՍՊԻ ԷՍԹԻՉԱՅԻՆ ՆԱԽԱԳԻԾ			
	ՃԱՐՏԱՐԱՊԵՏ		ՀԱՍՑԵ՝ ՄԱՐԶ ԿՈՏԱՅՔ, ՀԱՄԱՅՆՔ՝ ԱՔՈՎՅԱՆ ԳՅՈՒՂ ԱՌԻՆՋ ԴՈՒՐՅԱՆ ԹԱՂԱՄԱՍ 8-ՐԴ ՓՈՂՈՑ 21 ՀՈՂԱՄԱՍ ՊԱՏՎՈՐԱՏՈՒ՝ ՈՒՍԱ ԱԼԵՔՍԱՆՅԱՆ			
			ԲԱՑԱՏՐԱԳԻՐ	ՓՈՒԼ	ԹԵՐԹ	ԹԵՐԹԵՐ
				Ճ	1	24

ԵՆԱԶԱՓ ՏԵՍԸ

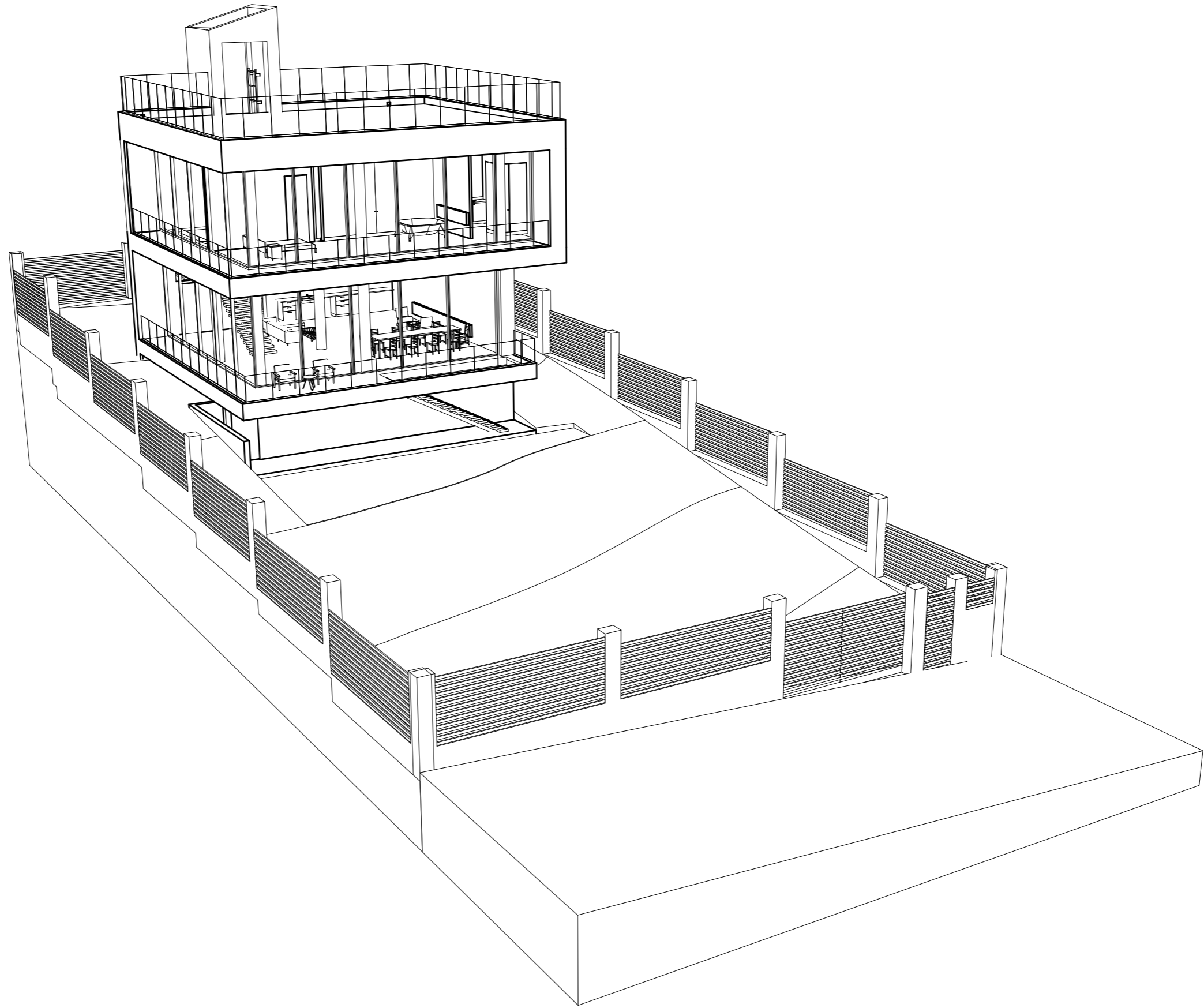

ԳԼՆ. ՃԱՐՏԱՐԱԴԴՏ		ԲՆԱԿԵԼԻ ՏԱՆ, ՀԵՆԱՊԱՏԻ ԵՎ ՊԱՐԻՍՊԻ ԷՍԵԻԶԱՅԻՆ ՆԱԽԱԳԻԾ		
ՃԱՐՏԱՐԱԴԴՏ		ՀԱՍՑԵ՛՝ ՄԱՐԶ ԿՈՏԱՅՔ, ՀԱՄԱՅՆՔ՝ ԱՐԿԱՅԱՆ ԳՅՈՒՂ ԱՌԻՋ ԴՈՒՐՅԱՆ ԹԱՂԱՄԱՍ Զ-ՐԴ ՓՈՂՈՑ 2-1 ՀՈՂԱՄԱՍ ՊԱՏԿԻՐԱՏՈՒ՝ ՈՒՏԱ ԱԼԵՔՍԱՆՅԱՆ		
		ԵՆԱԶԱՓ ՏԵՍԸ	ՓՈՒԼ	ԹԵՐԹ
			Ծ	2
				ԹԵՐԹԵՐ
				24

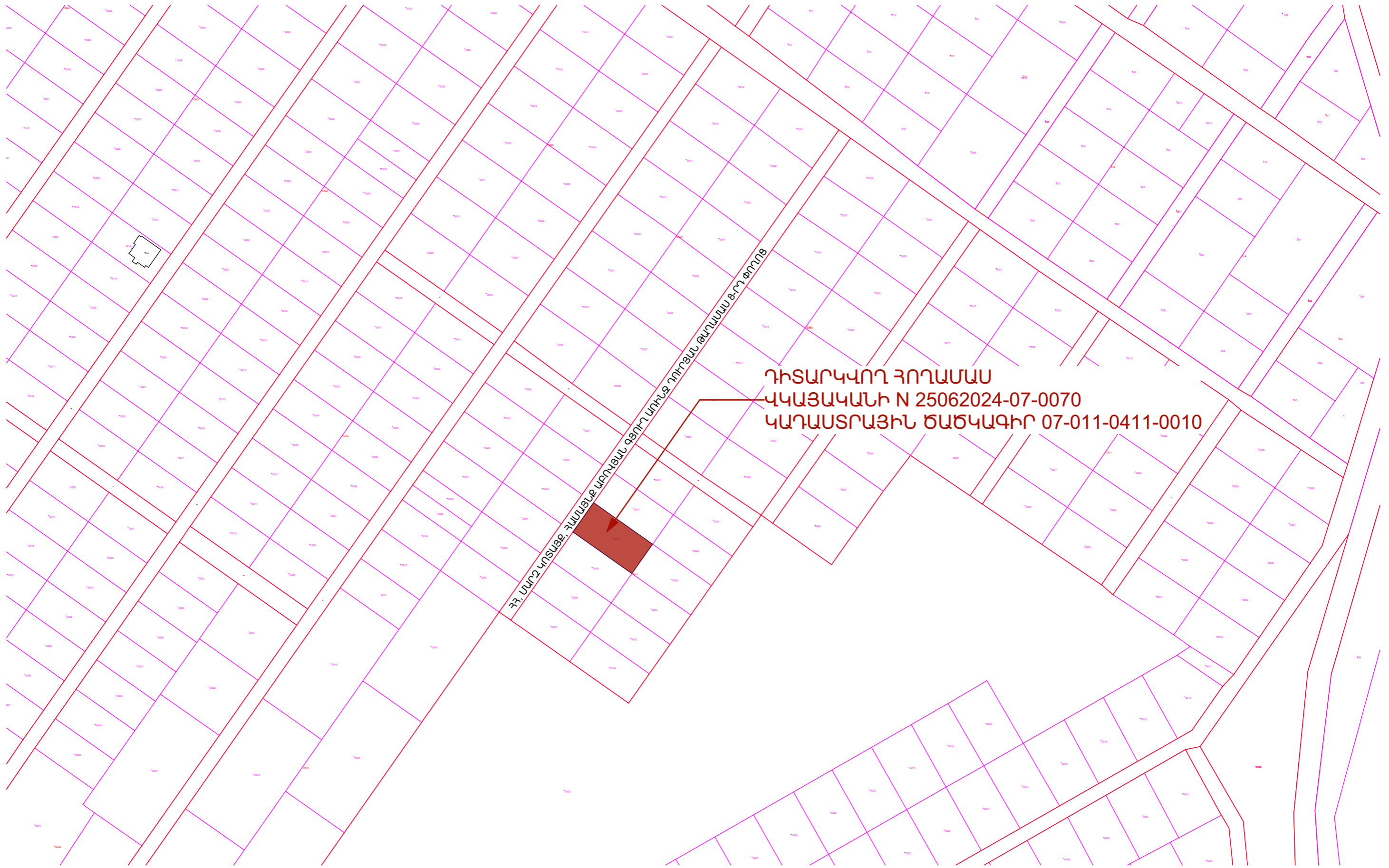

ԳԼՆ. ՃԱՐՏԱՐԱԴԻՏ		ԲՆԱԿԵԼԻ ՏԱՆ, ՀԵՆԱՊԱՏԻ ԵՎ ՊԱՐԻՍՊԻ ԷՍԵԻՉԱՅԻՆ ՆԱԽԱԳԻԾ		
ՃԱՐՏԱՐԱԴԻՏ		ՀԱՍՑԵ՝ ՄԱՐԶ ԿՈՏԱՅՔ, ՀԱՄԱՅՔ ԱՐԿՎԱՆ ԳՅՈՐ ԿՈՒՆՔ ԴՈՒՐՅԱՆ ԹԱՂԱՄԱՍ Զ-Ր ՓՈՐՈՑ 2-1 ՀՈՂԱՄԱՍ ՊԱՏԿԻՐԱՏՈՒ՝ ՈՒՏԱ ԱԼԵՔՍԱՆՅԱՆ		
		ԻՐԱՎԻՃԱԿԱՅԻՆ ՀԱՏԱԿԱԳԻԾ Մ1:2000	ՓՈՒԼ	ԹԵՐԹ
			Ճ	3
				ԹԵՐԹԵՐ
				24

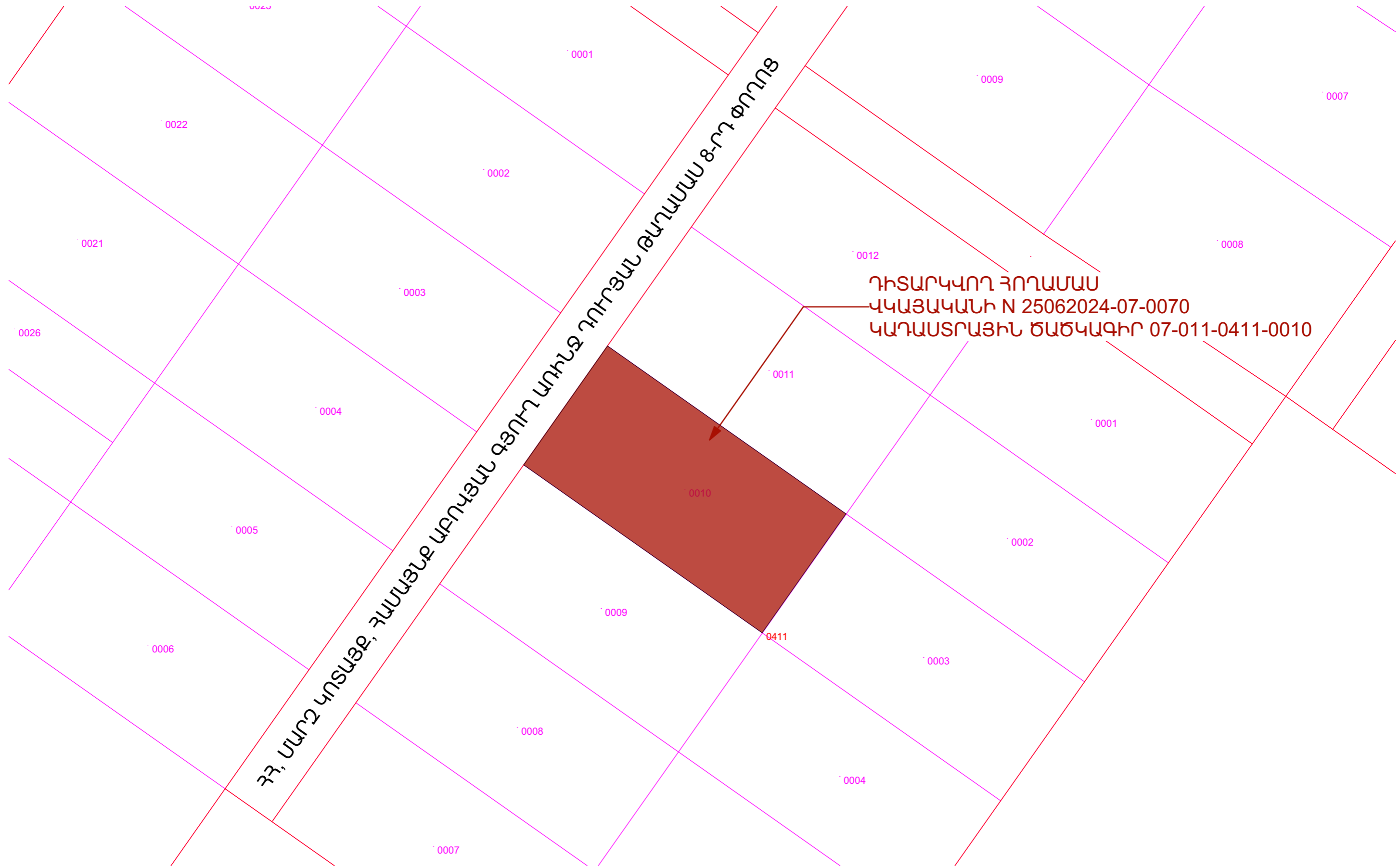

ԴԻՏԱՐԿՎՈՂ ՀՈՂԱՄԱՍ
 ԿԿԱՅԱԿԱՆԻ N 25062024-07-0070
 ԿԱԴԱՍՏՐԱՅԻՆ ԾԱԾԿԱԳԻՐ 07-011-0411-0010

	ԳԼՆ. ՃԱՐՏԱՐԱԴԵՏ		ԲՆԱԿԵԼԻ ՏԱՆ, ՀԵՆԱՊԱՏԻ ԵՎ ՊԱՐԻՍՊԻ ԷՍԵԻՉԱՅԻՆ ՆԱԽԱԳԻԾ			
	ՃԱՐՏԱՐԱԴԵՏ		ՀԱՍՑԵ՝ ՄԱՐԶ ԿՈՏԱՅԷ, ՀԱՄԱՅՆԷ՝ ԱՐԿԱՅԱՆ ԳՅՈՒՂ ԱՌԻՆՋ ԴՈՒՐՅԱՆ ԹԱՂԱՄԱՍ 8-ՐԴ ՓՈՂՈՑ 2-1 ՀՈՂԱՄԱՍ ՊԱՏԿԻՐԱՏՈՒ՝ ՈՒՏԱ ԱԼԵՔՍԱՆՅԱՆ			
			ԻՐԱԿԻՃԱԿԱՅԻՆ ՀԱՏԱԿԱԳԻԾ Մ1:500	ՓՈՒԼ	ԹԵՐԹ	ԹԵՐԹԵՐ
				Ճ	4	24

ԳԵՈՂԵԶԻԱԿԱՆ ՀԱՆՈՒՅԹ

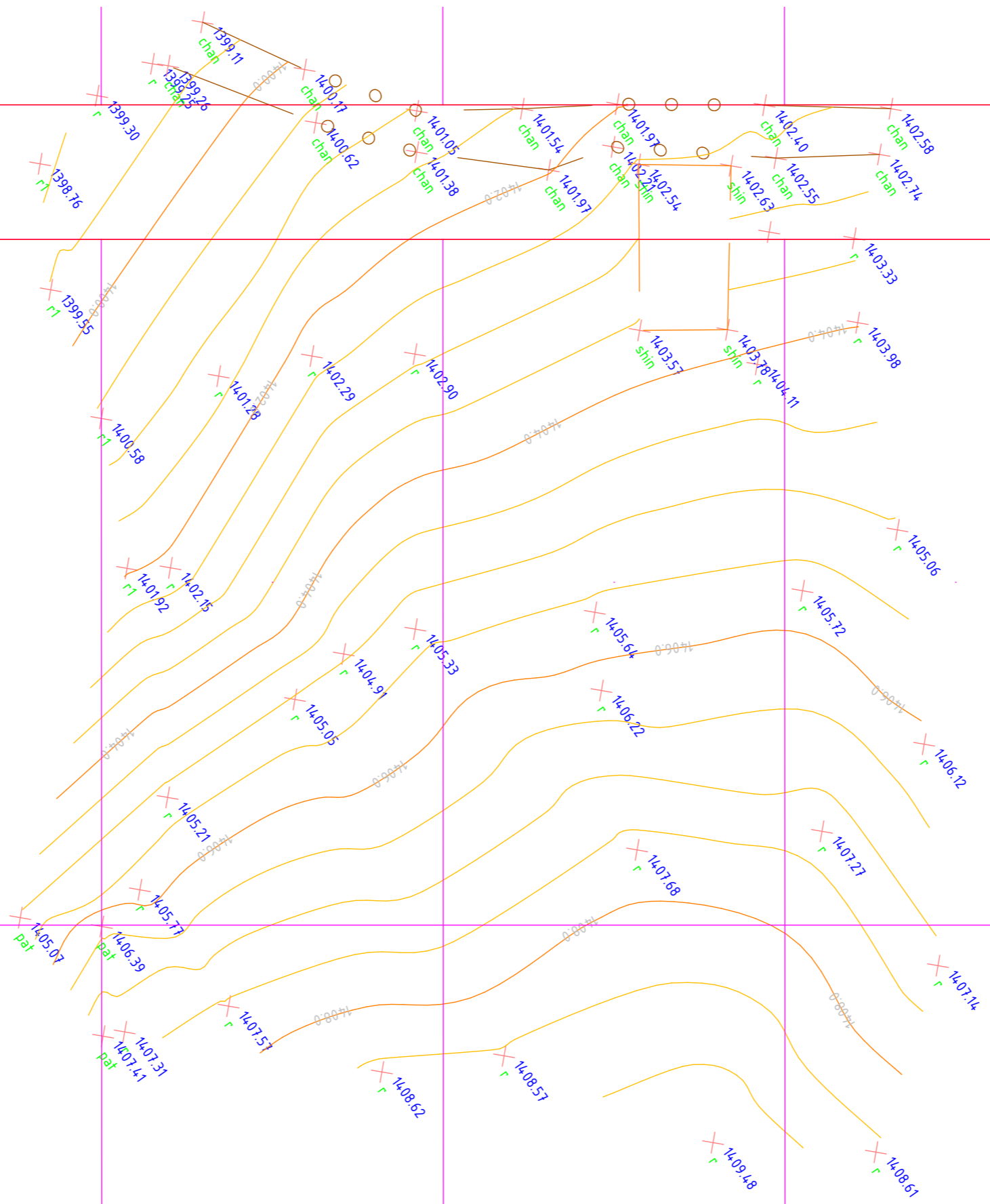

ԳԼՆ. ՃԱՐՏԱՐԱԴՊԵՏ	
ՃԱՐՏԱՐԱԴՊԵՏ	

ԲՆԱԿԵԼԻ ՏԱՆ, ՀԵՆԱՊԱՏԻ ԵՎ ՊԱՐԻՍՊԻ ԷՍԵԻՉԱՅԻՆ ՆԱԽԱԳԻԾ			
ՀԱՍՑԵ՝ ՄԱՐԶ ԿՈՏԱՅՔ, ՀԱՄԱՅՆՔ՝ ԱՐՈՎՅԱՆ ԳՅՈՐԴ ԱՌԻՆՋ ԴՈՒՐՅԱՆ ԹԱՂԱՄԱՍ ԻՐԻ ՓՈՂՈՑ 2-1 ՀՈՂԱՄԱՍ ՊԱՏԿԻՐԱՏՈՒ՝ ՈՒՏԱ ԱԼԵՔՍԱՆՅԱՆ			
ԳԵՈՂԵԶԻԱԿԱՆ ՀԱՆՈՒՅԹ	ՓՈՒԼ	ԹԵՐԹ	ԹԵՐԹԵՐ
	Ճ	5	24

ԳԼԽԱՎՈՐ ՀԱՏԱԿԱԳԻԾ ԱԳԻԾ Մ1:200

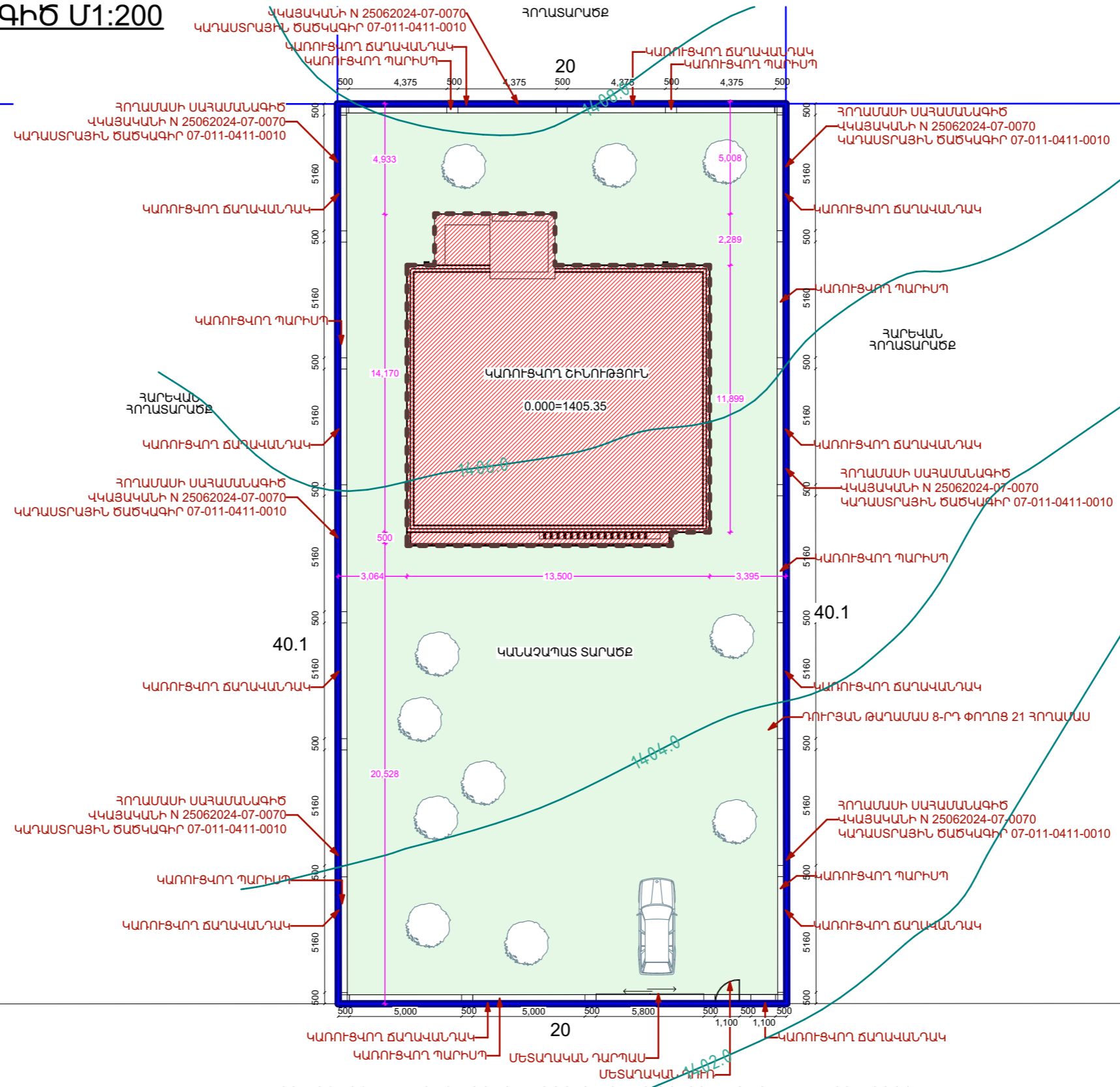

ՀՀ, ՄԱՐԶ ԿՈՏԱՅՔ, ՀԱՄԱՅՆՔ ԱԲՈՎՅԱՆ ԳՅՈՒՂ ԱՌԻՔ ԴՈՒՐՅԱՆ ԹԱՂԱՄԱՍ 8-ՐԴ ՓՈՐՈՑ

ՏԵԽՆԻԿԱՏՆՏԵՍԱԿԱՆ ՑՈՒՑԱՆԻՇՆԵՐ

1. Հողամասի սպառնալից	0.0802ՀԱ
2. ՏԱՆ ԿԱՌՈՒՑԱԴԱՏՄԱՆ ՄԱԿԵՐԵՍ	159.92ԲՄ (19.94%)
3. ՀԵՆԱՊԱՏԵՐ 12.4X0.2Մ, ՊԱՐԻՍՊ 118.6X0.4Մ	50ԲՄ (6.24%)
3. ԿԱՆԱԶԱՊԱՏՄԱՆ ՄԱԿԵՐԵՍ	592ԲՄ (73.82%)
4. ԿԻՍԱՆԿՈՒՂԱՅԻՆ ՀԱՐԿԻ ՄԱԿԵՐԵՍ	142.4ԲՄ
5. ԱՌԱՋԻՆ ՀԱՐԿԻ ՄԱԿԵՐԵՍ	159.92ԲՄ
6. ԵՐԿՐՈՐԴ ՀԱՐԿԻ ՄԱԿԵՐԵՍ	167.3ԲՄ
7. ՕԳՏԱԳՈՐԾՎՈՂ ՏԱՆԻՔԻ ՄԱԿԵՐԵՍ	167.3ԲՄ
8. ՀԱՐԿԵՐԻ ԳՈՒՄԱՐԱՅԻՆ ՄԱԿԵՐԵՍ	636.92ԲՄ

	ԳԼԽ. ԾԱՐՏԱՐԱՊԵՏ		ԲՆԱԿԵԼԻ ՏԱՆ, ՀԵՆԱՊԱՏԻ ԵՎ ՊԱՐԻՍՊԻ ՀԱՔԻՉԱՅԻՆ ՆԱԽԱԳԻԾ			
	ԾԱՐՏԱՐԱՊԵՏ		ՀԱՍՑԵՒ ՄԱՐԶ ԿՈՏԱՅՔ, ՀԱՄԱՅՆՔ ԱԲՈՎՅԱՆ ԳՅՈՒՂ ԱՌԻՔ ԴՈՒՐՅԱՆ ԹԱՂԱՄԱՍ 8-ՐԴ ՓՈՐՈՑ 2-1 ՀՈՂԱՄԱՍ ՊԱՏՎՈՐԱՏՈՒՆՈՒՆ ԻՒՏԱ ԱԼԵՔՍԱՆՅԱՆ			
			ԳԼԽԱՎՈՐ ՀԱՏԱԿԱԳԻԾ ԱԳԻԾ Մ1:200	ՓՈՒԼ	ԹԵՐԹ	ԹԵՐԹԵՐ
				Ծ	6	24

ՇԻՆ ԱՇԽԱՏԱՆՔՆԵՐԻ ԿԱԶՄԱԿԵՐՊՄԱՆ ԺԱՄԱՆԱԿԱՑՈՒՅՑ

	ՆԱԽԱՏԵՍՎՈՂ ԱՇԽԱՏԱՆՔՆԵՐ ՄԵՎ ՄԻԱԿՈՐ ՄԱՍԻ ՇԻՆԱՐԱՐՈՒԹՅԱՆ ՀԱՄԱՐ	ԱՇԽԱՏԱՆՔԱՅԻՆ ՕՐԵՐ																							
		ԱՄԻՍ	ԱՄԻՍ	ԱՄԻՍ	ԱՄԻՍ	ԱՄԻՍ	ԱՄԻՍ	ԱՄԻՍ	ԱՄԻՍ	ԱՄԻՍ	ԱՄԻՍ	ԱՄԻՍ	ԱՄԻՍ	ԱՄԻՍ	ԱՄԻՍ	ԱՄԻՍ	ԱՄԻՍ	ԱՄԻՍ	ԱՄԻՍ	ԱՄԻՍ	ԱՄԻՍ	ԱՄԻՍ	ԱՄԻՍ	ԱՄԻՍ	ԱՄԻՍ
1.	ԿԱՊԱԼԻ ՄՐՑՈՒՅԹԻ ԿԱԶՄԱԿԵՐՊՈՒՄ																								
2.	ՇԻՆ ՀՐԱՊԱՐԱԿԻ ԿԱԶՄԱԿԵՐՊՈՒՄ																								
3.	ՀՈՂԱՅԻՆ ԱՇԽԱՏԱՆՔՆԵՐ																								
4.	ՀԻՄՔԵՐԻ ԻՐԱԿԱՆԱՑՈՒՄ ԱՏՈՐԳԵՏՆՅԱ ՀԱՐԿԵՐԻ ԿԱՌՈՒՑՈՒՄ																								
5.	ԱՏՈՐԳԵՏՆՅԱ ՀԱՐԿԻ ՋՐԱՄԵԿՈՒՄԱՑՈՒՄ																								
6.	ԳՐՈՒՆՏՆԵՐԻ ՀԵՏ ԼԻՑՔ և ՏՈՓԱՆՈՒՄ																								
7.	ՇԵՆՔԻ ՎԵՐԳԵՏՆՅԱ ԿՐՈՂ ՏԱՐԱԾԱԿԱՆ ԿՈՆՍՏՐՈՒԿՑԻԱՆԻ ԿԱՌՈՒՑՈՒՄ																								
8.	ՏԱՆԻՔԻ ԱՆՋՐԱՆՑԻԿ ՇԵՐՏԵՐԻ ՊԱՏ.																								
9.	ՊԱՐՓԱԿՈՂ ՊԱՏԵՐԻ ՇԱՐՈՒՄ																								
10.	ՄԻՋՆՈՐՄՆԵՐԻ ԻՐԱԿԱՆԱՑՈՒՄ																								
11.	ՇԻՈՒԹՅԱՆ ԱՐՏԱՔԻՆ ՀԱՐԿԱՐՈՒՄ																								
12.	ԱՐՏԱՔԻՆ ԻՆՃԵՆԵՐԱԿԱՆ ԳԾԵՐԻ ԻՐԱԿԱՆԱՑՈՒՄ																								
13.	ՆԵՐՔԻՆ ԻՆՃԵՆԵՐԱԿԱՆ ԳԾԵՐԻ ԻՐԱԿԱՆԱՑՈՒՄ																								
14.	ԼՈՒՍԱՄՈՒՏՆԵՐԻ ԵՎ ԴՈՆԵՐԻ ՏԵՂԱԴՐՈՒՄ																								
15.	ԱՎՏՈՄԱՏԻԿԱ																								
16.	ՆԵՐՔԻՆ ՀԱՐԿԱՐՄԱՆ ԱՇԽԱՏԱՆՔՆԵՐ																								
17.	ԻՆՃ. ԳԾԵՐԻ ԵՎ ԱՎՏՈՄԱՏ. ՓՈՐՁԱՐԿՈՒՄ																								
18.	ՏԱՐԱԾՔԻ ՄԱՔՐՈՒՄ / ԲԱՐԵԿԱՐԳՈՒՄ																								
	ՄԻՆՉԵՎ 0.00 ՆԻՇ ԿԱՌՈՒՑՈՒՄ	ՄԱՍ - I 12 ԱՄԻՍ																							
	ՎԵՐԳԵՏՆՅԱ ՀԱՏՎԱԾԻ ԿԱՌՈՒՑՈՒՄ	ՄԱՍ - II 12 ԱՄԻՍ																							
	ԱՎԱՐՏԱԿԱՆ ՓԱՍԹԱԹՂԹԵՐԻ ՁԵՎԱԿԵՐՊՈՒՄ																								

ԸՆՀԱՆՈՒՐ ՇԻՆԱՐԱՐԱԿԱՆ ԱՇԽԱՏԱՆՔՆԵՐԻ ՏԵՎՈՂՈՒԹՅՈՒՆԸ -- 24 ԱՄԻՍ

	ԳԼՆ. ՃԱՐՏԱՐԱՊԵՏ			ԲՆԱԿԵԼԻ ՏԱՆ, ՀԵՆԱՊԱՏԻ ԵՎ ՊԱՐԻՍՊԻ ԷՍԵԻՉԱՅԻՆ ՆԱԽԱԳԻԾ		
	ՃԱՐՏԱՐԱՊԵՏ			ՀԱՍՑԵ՝ ՄԱՐԶ ԿՈՏԱՅՔ, ՀԱՄԱՅՆՔ՝ ԱՐԻՎՅԱՆ ԳՅՈՂՂ ԱՌԻՋ ԴՈՒՐՅԱՆ ԹԱՂԱՄԱՍ Զ-ՐԴ ՓՈՂՈՑ 2-1 ՀՈՂԱՄԱՍ ՊԱՏԿԻՐԱՏՈՒ՝ ՈՒՏԱ ԱԼԵՔՍԱՆՅԱՆ		
				ՇԻՆ ԱՇԽԱՏԱՆՔՆԵՐԻ ԿԱԶՄԱԿԵՐՊՄԱՆ ԺԱՄԱՆԱԿԱՑՈՒՅՑ	ՓՈՒԼ	ԹԵՐԹ
				Ճ	7	24

ՇՆՆ ԿԱԶՄԱԿԵՐՊՄԱՆ ՀԱՏԱԿԱԳԻԾ Մ 1:100

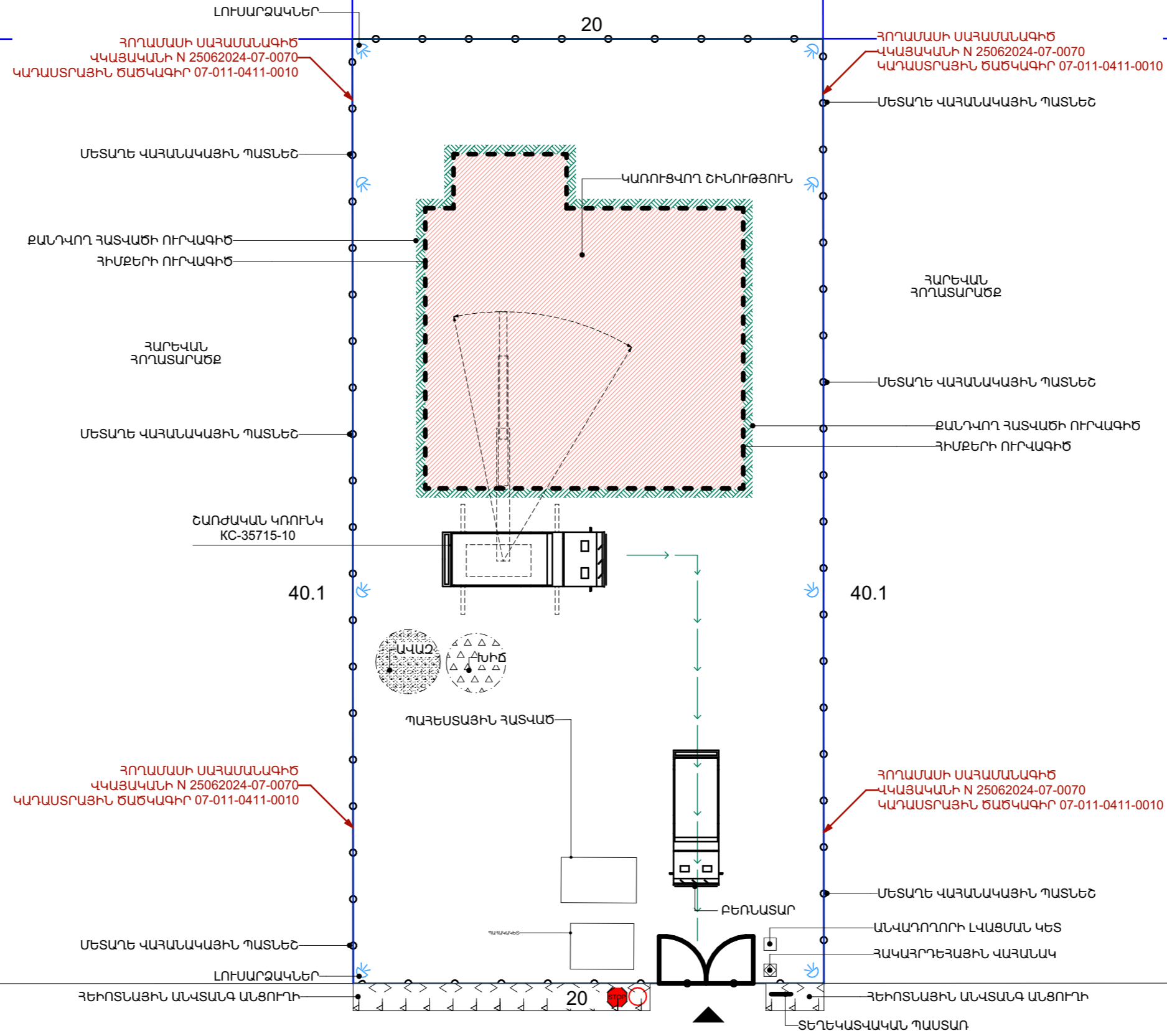

ՀՀ, ՍԱՐԶ ԿՈՏԱՅՔ, ՀԱՄԱՅՆՔ ԱԲՈՎՅԱՆ ԳՅՈՒՐ ԱՌԻՋ ԴՈՒՐՅԱՆ ԹԱՂԱՄԱՍ 8-ՐԴ ՓՈՂՈՑ

	ԳԼՆ. ՃԱՐՏԱՐԱՊԵՏ		ԲՆԱԿԵԼԻ ՏԱՆ, ՀԵՆԱՊԱՏԻ ԵՎ ՊԱՐԻՍՊԻ ԸՍՔԻՉԱՅԻՆ ՆԱԽԱԳԻԾ			
	ՃԱՐՏԱՐԱՊԵՏ		ՀԱՍՑԵ՝ ՍԱՐԶ ԿՈՏԱՅՔ, ՀԱՄԱՅՆՔ՝ ԱԲՈՎՅԱՆ ԳՅՈՒՐ ԱՌԻՋ ԴՈՒՐՅԱՆ ԹԱՂԱՄԱՍ 8-ՐԴ ՓՈՂՈՑ 2-1 ՀՈՂԱՄԱՍ ՊԱՏՎՈՐԱՏՈՒ՝ ՈՒՏԱ ԱԼԵՔՍԱՆՅԱՆ			
			ՇՆՆ ԿԱԶՄԱԿԵՐՊՄԱՆ ՀԱՏԱԿԱԳԻԾ Մ 1:100	ՓՈՒԼ	ԹԵՐԹ	ԹԵՐԹԵՐ
				Ճ	8	24

ՇԻՆ ՀՐԱՊԱՐԱԿ (ԺԱՄԱՆԱԿԱԿՈՐ ՊԱՐԻՍՊ, ՃՈՊԱՆՆԵՐ)

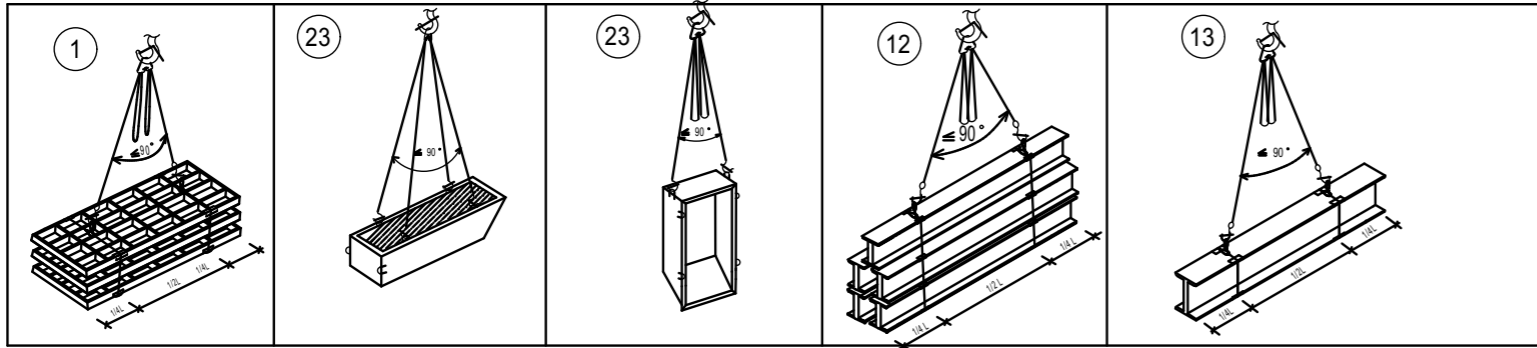

ԱՂՅՈՒՄԱԿ

ՕԳՏԱԳՈՐԾՎՈՂ ԲԵՈՆԵՐԻ ՔԱՇԻ ԵՎ ՃՈՊԱՆԱՍԱՐՔԵՐԻ

ԷԼԵՄԵՆՏՆԵՐԻ ԱՆՎԱՆՈՒՄԸ	ՄԱԿԼԻՇ ՏԵՄԱԿ	ԸՆԴՀԱՆՔ ԲԱՇՇ ՏՈՆՆԱ	ՃՈՊԱՆԱՍԱՐՔԻ ՀԱՄԱՐԸ		ՄԻԱԺԱՄԱՆԱԿ ՏԵՂԱՓ. ԷԼԵՄԵՆՏ. ՔԱՆԱԿԸ		ԲԵՈՆԱԿԻՐ ՃՈՊԱՆԱՍԱՐՔԵՐ	
			ՏԵՂԱՓ. ԺԱՄ.	ՄՈՆՏԱԺԻ ԺԱՄԱՆԱԿ	ՏԵՂԱՓ. ԺԱՄԱՆԱԿ	ՄՈՆՏԱԺԻ ԺԱՄԱՆԱԿ	ԲԵՈՆԱԺԱՍՈՍԱՆ ԺԱՄԱՆԱԿ	ՄՈՆՏԱԺԻ ԺԱՄԱՆԱԿ
Բարձրադիր հարթակներ	-	0,75	1	2	3	1	I+2IV	I+2VI
Բարձրադիր հարթակների ձողեր	-	1,00	2	2	ՏՈՒՓ	ՏՈՒՓ	I+2III	I+2III
Հոտուն նյութերի տարրա	3201	4,22	3	3	1	1	I	I
Տաղավար	-	4,0	4	4	1	1	I	I

Ծ Ա Ն Ո Յ ՈՒ Թ 3 ՈՒ Ն

- Ճոպանասարքերի ընտրությունը կատարվել է հաշվի առնելով տեղափոխվող բեռի ծավալը և ամրակցվող էլեմենտների քաշը:
- Ճոպանակները պետք է ունենան արտադրող գործարանի դրոշմները կամ ամրակցված նշում հաշվառված համարով, բեռի կրողունակության նշումով և փորձարկման ամսաթվով:
- Սուր անկյուններ ունեցող բեռները տեղափոխելիս անհրաժեշտ է էլեմենտների կողերի և ճոպանասարքի միջև տեղադրել միջադիրներ ապահովելով ճոպանը քայքայումից:
- Բեռները որոնցում չեն նախատեսված ամրակցման օղակներ տեղափոխվում են կռունկի աշխատանքի համար անվտանգության պատասխանատու անձի ներկայությամբ և ղեկավարմամբ:
- Մինչև շինարարական աշխատանքների սկիզբը անհրաժեշտ է տվյալ սխեմայի հետ ծանոթացնել կռունկավարին և ամրակցող աշխատակիցներին ստորագրությամբ:

ՏԱՐՐԱՆԵՐԻ ԵՎ ՃՈՊԱՆԱՍԱՐՔԵՐԻ ՑԱՆԿ

ԿՏԵՄԱԿ	ԱՆՎԱՆՈՒՄԸ	ՄՈՒԴ	ՔԱՇՇ ԿԳ
I	Ճոպանասարք 4 - ճյուղանի 4 CK1-3,2-6,0 Q=3,2 S. L=6,0մ	ՄՈՒԴ 25573-82	76,0
III	Ճոպանասարք 1 - ճյուղանի 4 CK1-3,2-2,0 Q=3,2 S. L=2,0մ	ՄՈՒԴ 25573-82	15,2
IV	Ճոպանասարք 1 - ճյուղանի 4 CK1-3,2-4,0 Q=3,2 S. L=4,0մ	ՄՈՒԴ 25573-82	7,5
VI	Հարթակների տեղափոխման բռնիչներ	-	12,0

ՃՈՊԱՆԱՍԱՐՔԵՐԻ ԱՄՐԱԿՑՄԱՆ ԿԱՐԳԸ

- Բեռը ամրակցել կարելի է միայն համաձայն ամրակցման սխեմայի, անհրաժեշտության դեպքում կարելի է օգտագործել ձգալար:
- Կեռը պետք է ազատորեն մտնի բոլոր օղակները:
- Բեռը ամրակցում են բոլոր օղակներով նախատեսված բեռի տեղա փոխման համար:
- Ճոպանասարքի բոլոր ճյուղերը պետք է ունենան միևնույն ձգվածությունը և նրանց միջև անկյունը չպետք է գերազանցի 90° սահմանը:
- Բազմաճյուղանի ճոպանի չոգտագործված ծայրերը պետք է ամրացնել այնպես, որ բեռի տեղաշարժի ժամանակ իրենց ճանապարհին չվնասեն հանդիպածին:
- Ամրակցման ժամանակ ճոպանասարքերը պետք է ուղղված լինեն բեռի կենտրոնից:

Ժամանակավոր տեղադրվող մետաղե վահանակային պատնեշ

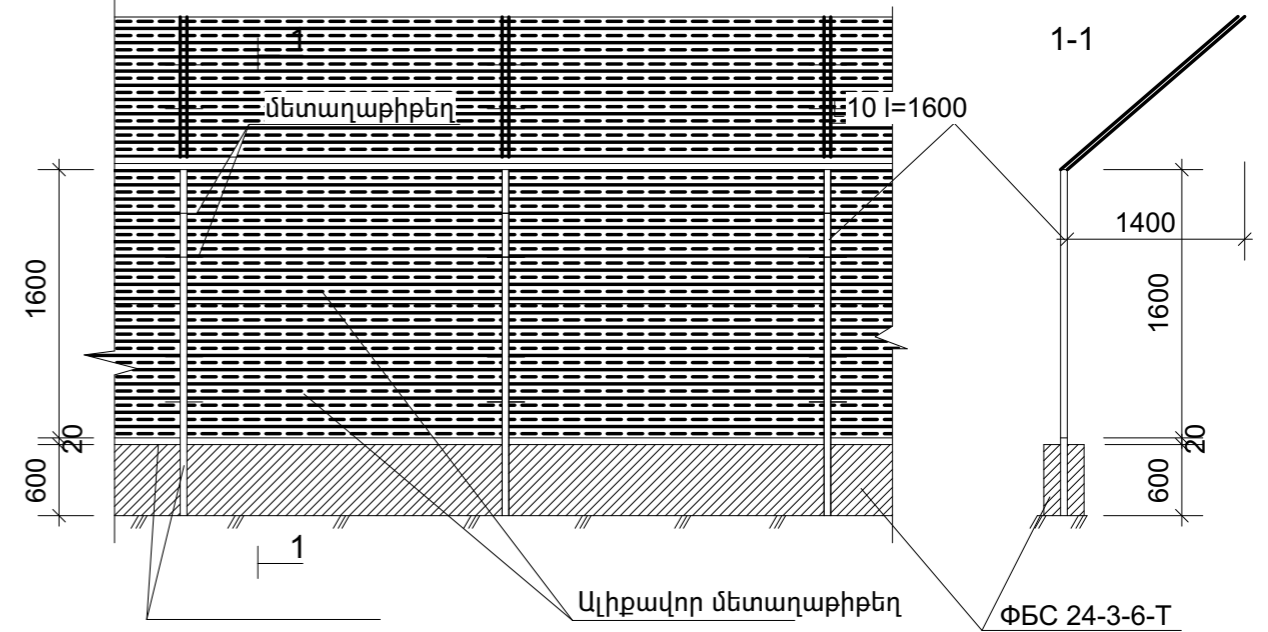

ԱՆԿՏԱՆԳՈՒԹՅԱՆ ԱՇԽԱՏԱՆՔՆԵՐԻ ԿԱՏԱՐՄԱՆ ՀՐԱՅԱՆԳ

- Նախապատրաստել էլ. մալուխների միացման վահանակ ըստ շինարարական մեխանիզմների պահանջվող իզոլությունների:
- Կռունկի հետ աշխատող անձնակազմին ծանոթացնել տվյալ կռունկի հետ աշխատանքի անվտանգության կանոններին՝ ստորագրությամբ:
- Կռունկի աշխատանքը թույլատրել միայն տեխնիկական զննման և անվտանգության ինժեների կողմից տրված թույլտվությունից հետո:
- Շինարարության կատարման ժամանակ անհրաժեշտ է կազմակերպել անվտանգության միջոցառումներ.
 - Աշխատատեղերի տեղադրությունը ըստ բարձրության 1.3 մետր և ավելի տարբերությունների դեպքում,
 - Բարձր տեղադրված կոնստրուկցիաների, նյութերի, գործիքների անկումից,
 - Մեքենաների շարժական մասերի և նրանցով տեղաշարժվող կոնստրուկցիաների և նյութերի անկումից,
 - Շենքի և շինության չամրացված կոնստրուկցիաների փլուզումից,
 - Մեքենաների մասերի անկումից,
 - Աշխատանքի ժամանակ վնասակար նյութերով աշխատելիս անվտանգության ապահովման համար,
 - Աշխատանքների կատարման համար անհրաժեշտ նյութերի և կոնստրուկցիաների աշխատատեղերում ճիշտ դասավորությունը,
 - Աշխատանքների կատարման հերթակառուցումը հաշվի առնելով կոնստրուկցիաների կայուն տեղադրման համար,
 - Կոնստրուկցիաների և շինվածքների տեղադրման ժամանակ ապահովել միջոցառումներ աշխատողների ցած չնկնելու և նրանց կողմից իրերի ընկնելու վտանգի դեմ համապատասխան պաշտպանիչ միջոցառումներ իրականացնելու,
 - Ճշգրտել կռունկի մակնիշը, նրա տեղադրման վայրը և նրա աշխատանքային վտանգավոր գոտին նշահարել դրոշակներով, ցուցանակներով և այլ միջոցներով,
 - Ապահովել աշխատատեղերի անվտանգությունը բարձրության վրա:
 - Ճշտել տեղադրվող կոնստրուկցիաների հաջորդականությունը,
 - Սոնտաժման ընթացքում ապահովել կոնստրուկցիաների և շինվածքների կայունությունը,

	ԳԼՆ. ՃԱՐՏԱՐԱՊԵՏ			ԲՆԱԿԵԼԻ ՏԱՆ, ՇԵՆԱՊԱՏԻ ԵՎ ՊԱՐԻՍՊԻ ԷՍԹԻՂԱՅԻՆ ԱՆԱՍԳԻԾ			
	ՃԱՐՏԱՐԱՊԵՏ			ՀԱՍՑԵ՝ ՄԱՐԶ ԿՈՏԱՅՔ, ՀԱՄԱՅՆՔ՝ ԱՐՈՎՅԱՆ ԳՅՈՒՂ ԱՌԻՋ ԴՈՒՐՅԱՆ ԹԱՂԱՄԱՍ ԻՐ ՓՈՂՈՑ 2-1 ՀՈՂԱՄԱՍ ՊԱՏԿՈՐԱՏՈՒ՝ ՈՒՏԱ ԱԼԵՔՍԱՆՅԱՆ			
				ՇԻՆ ՀՐԱՊԱՐԱԿ (ԺԱՄԱՆԱԿԱԿՈՐ ՊԱՐԻՍՊ, ՃՈՊԱՆՆԵՐ)	ՓՈՒԼ	ԹԵՐԹ	ԹԵՐԹԵՐ
					Ճ	9	24

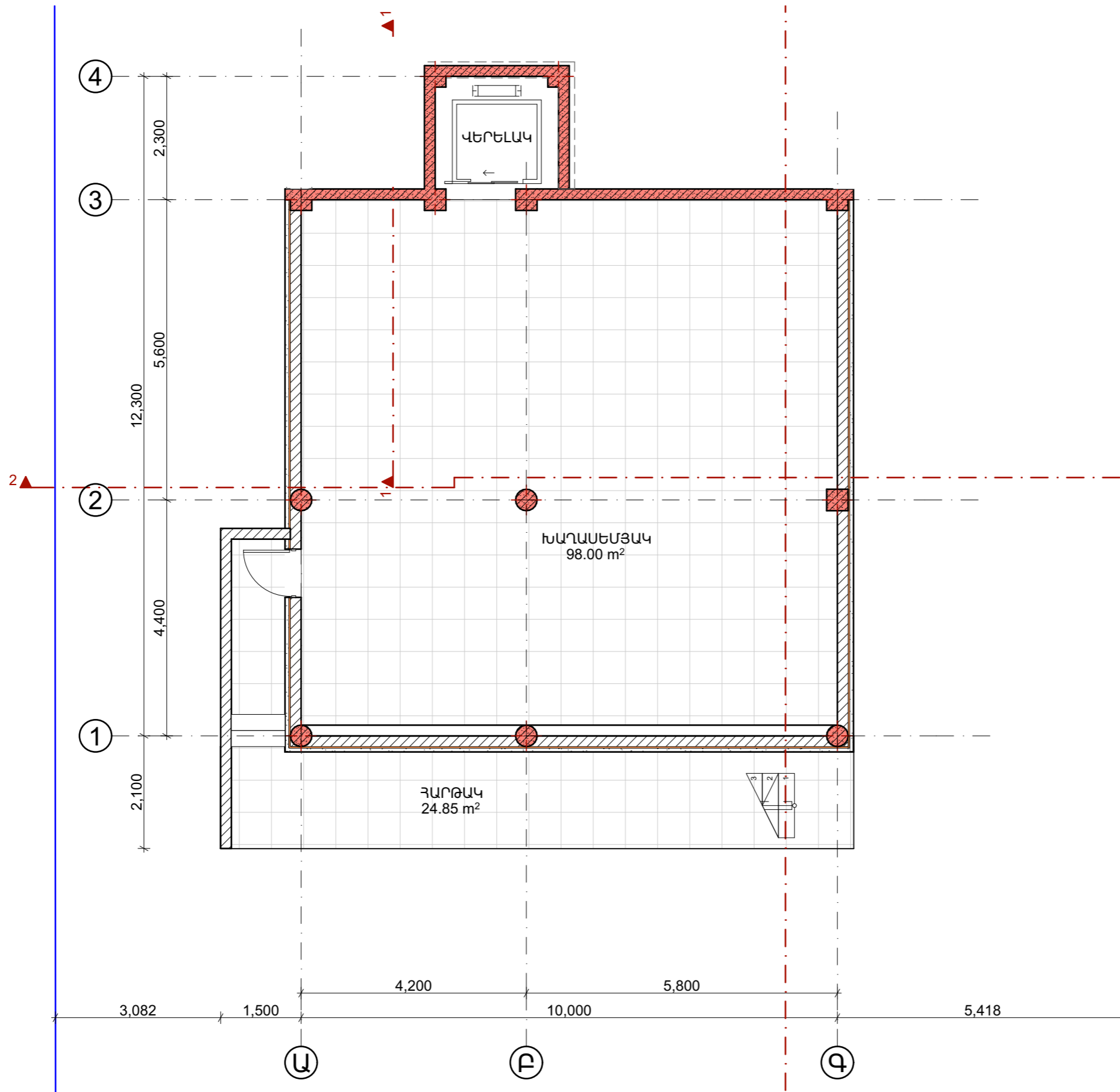

ՀԱՏԱԿՆԵՐԻ ՄԱՍՆԱԳԻՐ

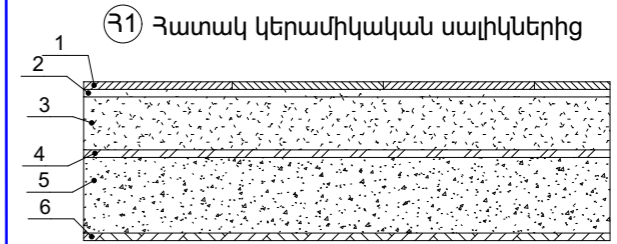

1. Հատակ կերամիկական սալիկներից
2. Սալիկների սոսինձ
3. Ցեմենտ-ավազային ամրանավորված հարթեցնող շերտ Մ-200
4. Ջրամեկուսիչ շերտ՝ բիտումե մածուկի վրա
5. Բետոնի նախապատրաստական շերտ
6. Տոփանած հիմնատակ

	ԳԼՆ. ՃԱՐՏԱՐԱՊԵՏ		ԲՆԱԿԵԼԻ ՏԱՆ, ՀԵՆԱՊԱՏԻ ԵՎ ՊԱՐԻՍՊԻ ԷՍԵԻՉԱՅԻՆ ՆԱԽԱԳԻԾ		
	ՃԱՐՏԱՐԱՊԵՏ		ՀԱՍՑԵ՛՝ ՄԱՐԶ ԿՈՏԱՅՔ, ՀԱՄԱՅՆՔ՝ ԱՐԿԱՅԱՆ ԳՅՈՐԴ ԱՌԻԷՋ ԴՈՒՐՅԱՆ ԹԱՂԱՄԱՍ ԻՐ ՓՈՐՈՑ 21 ՀՈՂԱՄԱՍ ՊԱՏԿԻՐԱՏՈՒ՝ ՈՒՏԱ ԱԼԵՔՍԱՆՅԱՆ		
			ՀԱՐԿԻ ՀԱՏԱԿԱԳԻԾ /ԶՈՆԱԿՈՐՈՒՄ/ -3.200 ՆԻՇՈՎ Մ1:75	ՓՈՒԼ	ԹԵՐԹ
			Ճ	10	24

ՀԱՐԿԻ ՀԱՏԱԿԱԳԻԾ /ԶՈՆԱԿՈՐՈՒՄ/ 0.00 ՆԻՇՈՎ Մ1:75

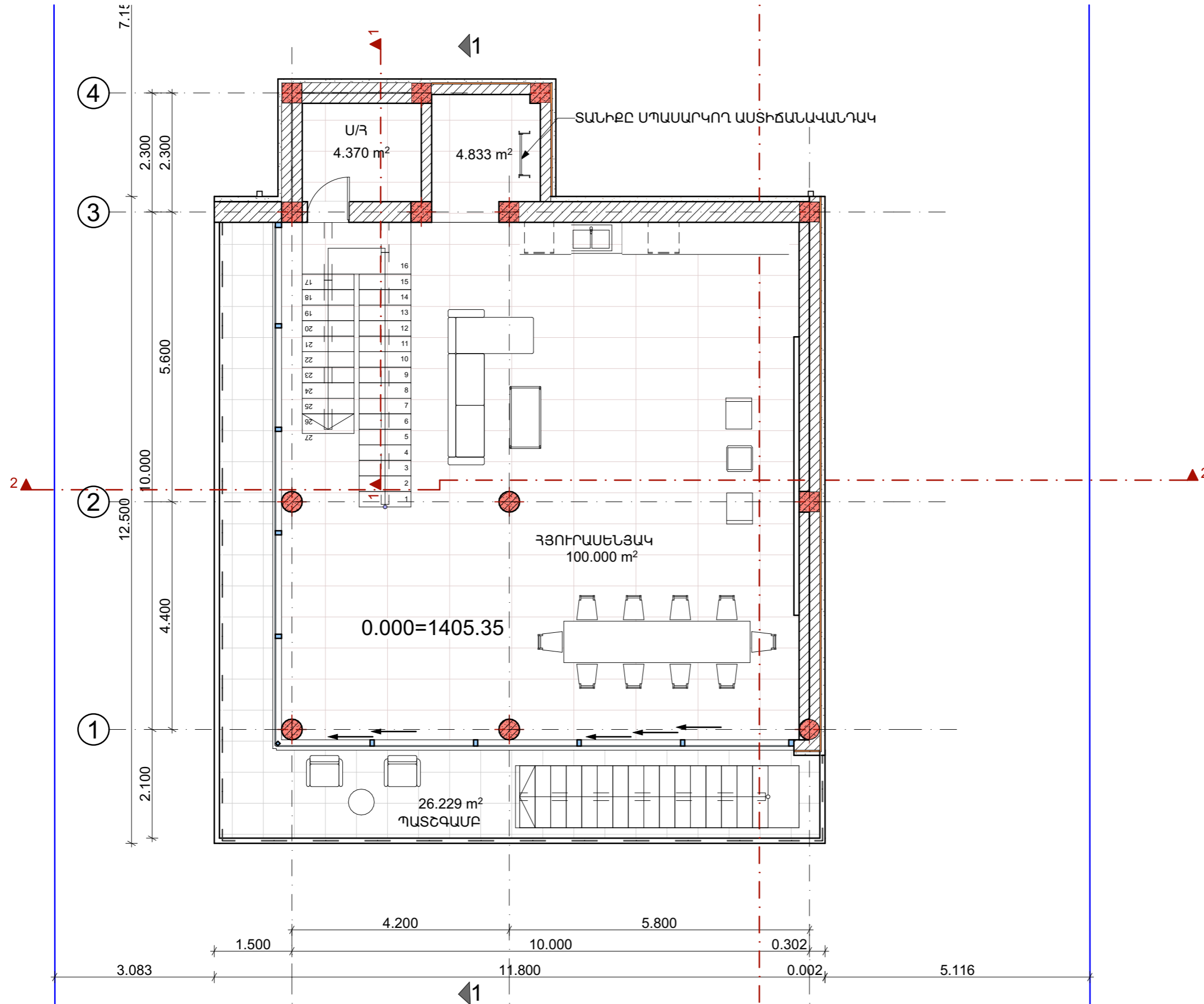

- Յ3 Հատակ կերամիկական սալիկներից
1. Հատակ կերամիկական սալիկներից
 2. Սալիկների ստիև
 3. Ցեմենտ-ավազային հարթեցնող շերտ Մ-200
 4. Ջերմամեկուսիչ շերտ, խաղամաքտոն
 5. Ծածկի սալ
 6. Առաստաղի վերջնական շերտ

	ԳԼՆ. ՃԱՐՏԱՐԱՊԵՏ		ԲՆԱԿԵԼԻ ՏԱՆ, ՀԵՆԱՊԱՏԻ ԵՎ ՊԱՐԻՍՊԻ ԷՍԵԻԶԱՅԻՆ ՆԱԽԱԳԻԾ ՀԱՍՑԵ՛՝ ՄԱՐԶ ԿՈՏԱՅՔ, ՀԱՄԱՅՆՔ՝ ԱՐԿԱՅԱՆ ԳՅՈՐԴ ԱՌԻՋ ԴՈՒՐՅԱՆ ԹԱՂԱՄԱՍ Ի-ՐԴ ՓՈՐՈՑ 21 ՀՈՂԱՄԱՍ ՊԱՏԿԻՐԱՏՈՒ՝ ՈՒՏԱ ԱԼԵՔՍԱՆՅԱՆ			
	ՃԱՐՏԱՐԱՊԵՏ					
			ՀԱՐԿԻ ՀԱՏԱԿԱԳԻԾ /ԶՈՆԱԿՈՐՈՒՄ/ 0.00 ՆԻՇՈՎ Մ1:75	ՓՈՒԼ	ԹԵՐԹ	ԹԵՐԹԵՐ
				Ճ	11	24

ՀԱՐԿԻ ՀԱՏԱԿԱԳԻԾ /ԶՈՆԱԿՈՐՈՒՄ/ +4.550 ՆԻՇՈՎ Ս1:75

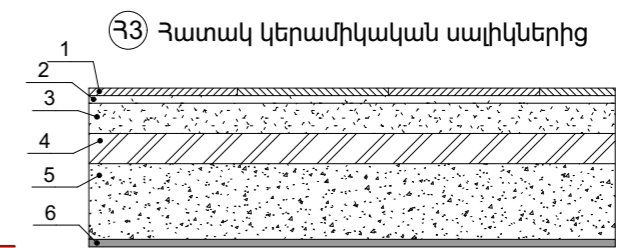
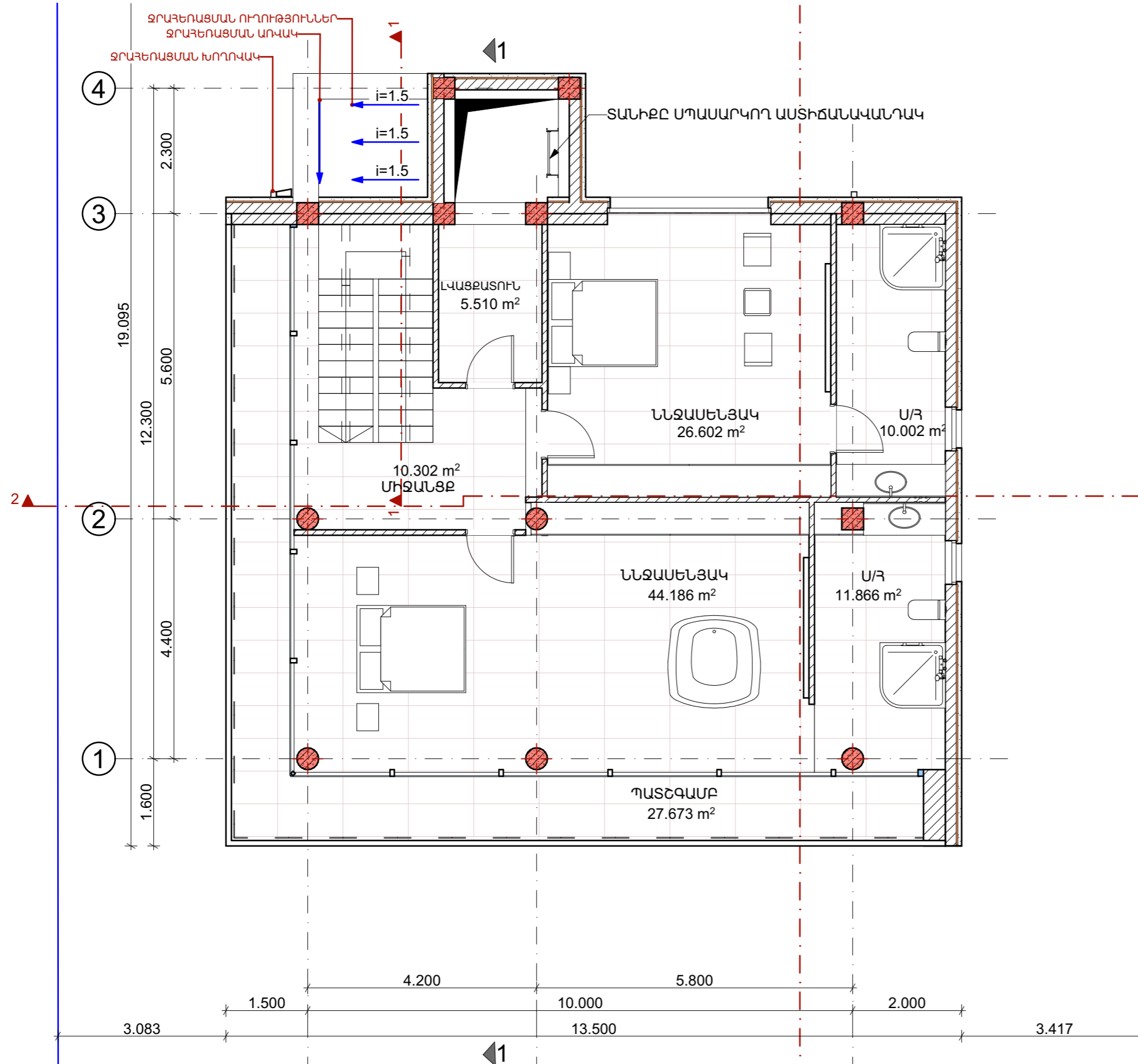

1. Հատակ կերամիկական սալիկներից
2. Սալիկների սոսիսձ
3. Ցեմենտ-ավազային հարթեցնող շերտ Ս-200
4. Ջերմամեկուսիչ շերտ, խարամաբետոն
5. Ծածկի սալ
6. Առաստաղի վերջնական շերտ

	ԳԼՆ. ՃԱՐՏԱՐԱՊԵՏ		ԲՆԱԿԵԼԻ ՏԱՆ, ՀԵՆԱՊԱՏԻ ԵՎ ՊԱՐԻՍՊԻ ԷՍԵԻՉԱՅԻՆ ՆԱԽԱԳԻԾ ՀԱՍՑԵ՛՝ ՄԱՐԶ ԿՈՏԱՅՔ, ՀԱՄԱՅՆՔ՝ ԱՐԻՎՅԱՆ ԳՅՈՐԴ ԱՌԻՆՋ ԴՈՒՐՅԱՆ ԹԱՂԱՄԱՍ Զ-ՐԴ ՓՈՐՈՑ 2-1 ՀՈՂԱՄԱՍ ՊԱՏԿԻՐԱՏՈՒ՝ ՈՒՏԱ ԱԼԵՔՍԱՆՅԱՆ			
	ՃԱՐՏԱՐԱՊԵՏ					
			ՀԱՐԿԻ ՀԱՏԱԿԱԳԻԾ /ԶՈՆԱԿՈՐՈՒՄ/ +4.550 ՆԻՇՈՎ Ս1:75	ՓՈՒԼ	ԹԵՐԹ	ԹԵՐԹԵՐ
				Ճ	12	24

ՏԱՆԻՔԻ ՀԱՏԱԿԱԳԻԾ ԸՍՏ 9.000 ՆԻՇԻ Մ1:75

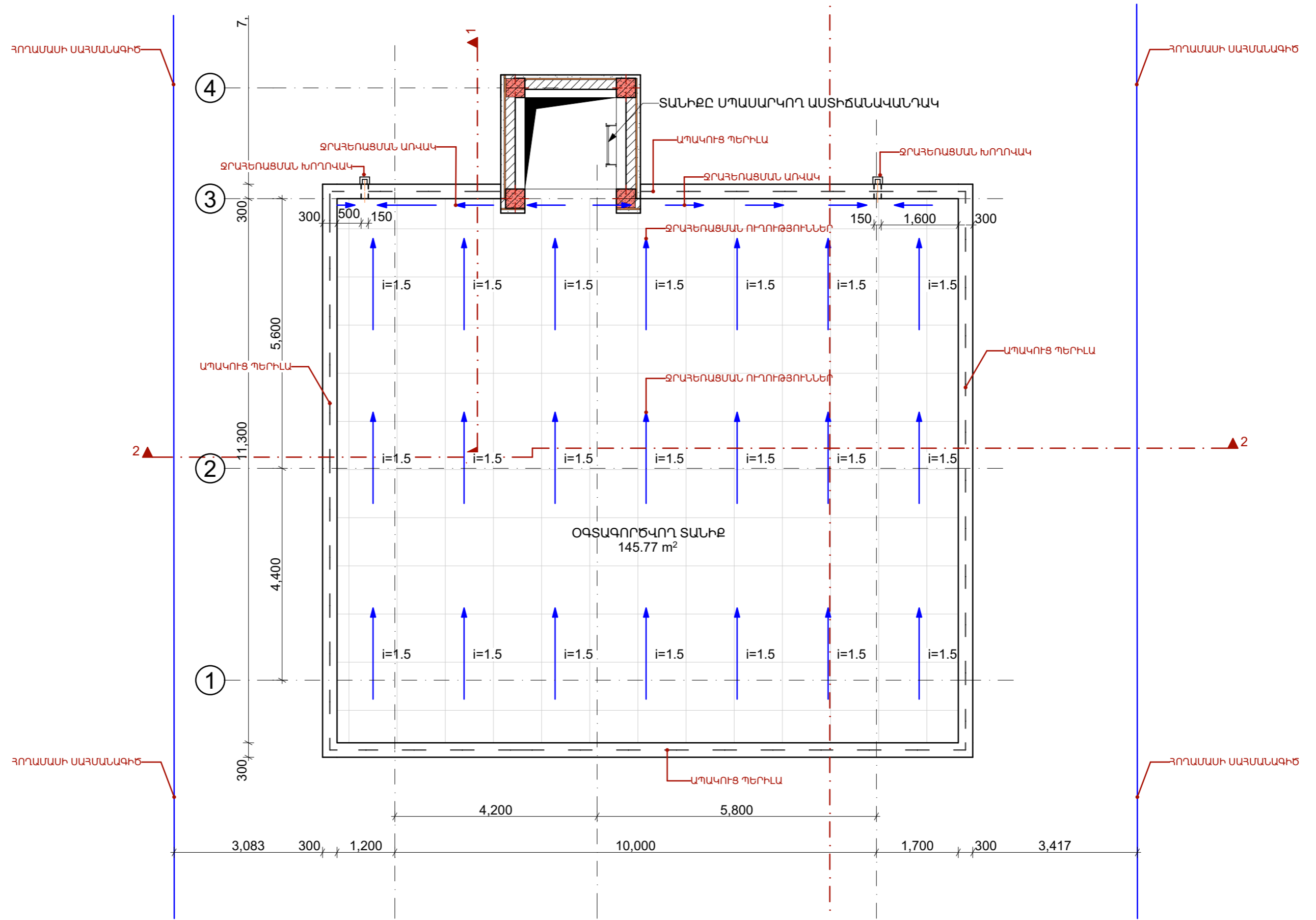

ԳԼՆ. ՃԱՐՏԱՐԱՊԵՏ	
ՃԱՐՏԱՐԱՊԵՏ	

ԲՆԱԿԵԼԻ ՏԱՆ, ՀԵՆԱՊԱՏԻ ԵՎ ՊԱՐԻՍՊԻ ԸՍՔԻՉԱՅԻՆ ՆԱԽԱԳԻԾ			
ՀԱՍՑԵ՝ ՄԱՐԶ ԿՈՏԱՅՔ, ՀԱՄԱՅՆՔ՝ ԱՐԿԱՅԱՆ ԳՅՈՐԴ ԱՌԻԷՋ ԴՈՒՐՅԱՆ ԹԱՂԱՄԱՍ Զ-ՐԴ ՓՈՐՈՑ 2-1 ՀՈՂԱՄԱՍ ՊԱՏԿԻՐԱՏՈՒ՝ ՈՒՏԱ ԱԼԵՔՍԱՆՅԱՆ			
ՏԱՆԻՔԻ ՀԱՏԱԿԱԳԻԾ ԸՍՏ 9.000 ՆԻՇԻ Մ1:75	ՓՈՒԼ	ԹԵՐԹ	ԹԵՐԹԵՐ
	Ծ	13	24

ՃԱԿԱՏ ԸՍՏ Ա-Գ ԱՌԱՆՑՔՆԵՐԻ Մ1:100

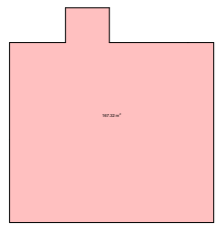
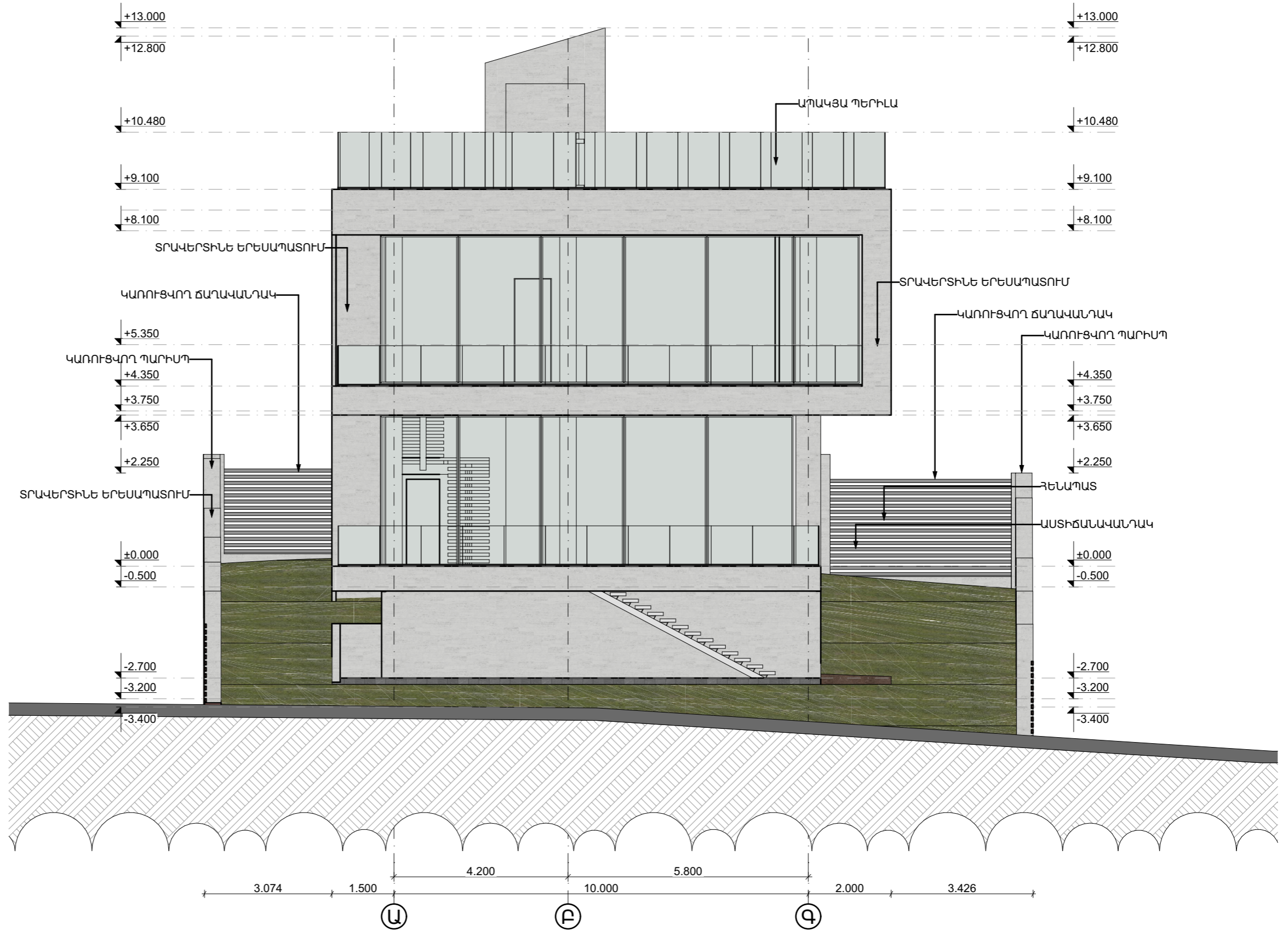

ԳԼՆ. ՃԱՐՏԱՐԱՊԵՏ		ԲՆԱԿԵԼԻ ՏԱՆ, ՀԵՆԱՊԱՏԻ ԵՎ ՊԱՐԻՍՊԻ ԷՍԹԵՂԱՅԻՆ ՆԱԽԱԳԻԾ		
ՃԱՐՏԱՐԱՊԵՏ		ՀԱՍՑԵ՛ ՄԱՐԶ ԿՈՏԱՅՔ, ՀԱՄԱՅՆՔ՝ ԱՐԻՎՅԱՆ ԳՅՈՐԴ ԱՌԻԷՂ ՂՈՒԴՅԱՆ ԹԱՂԱՄԱՍ ԻՐ ՓՈՐՈՑ 2-1 ՀՈՂԱՄԱՍ ՊԱՏԿԻՐԱՏՈՒ՝ ՈՒՏԱ ԱԼԵՔՍԱՆՅԱՆ		
		ՃԱԿԱՏ ԸՍՏ Ա-Գ ԱՌԱՆՑՔՆԵՐԻ Մ1:100	ՓՈՒԼ	ԹԵՐԹ
			Ճ	14
				24

ՃԱԿԱՏ ԸՍՏ 1՝-3 ԱՌԱՆՑՔՆԵՐԻ Մ1:100

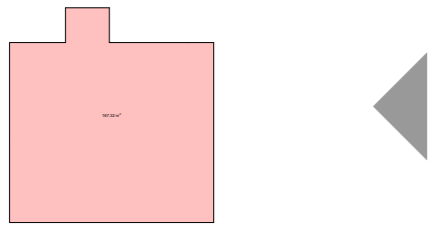
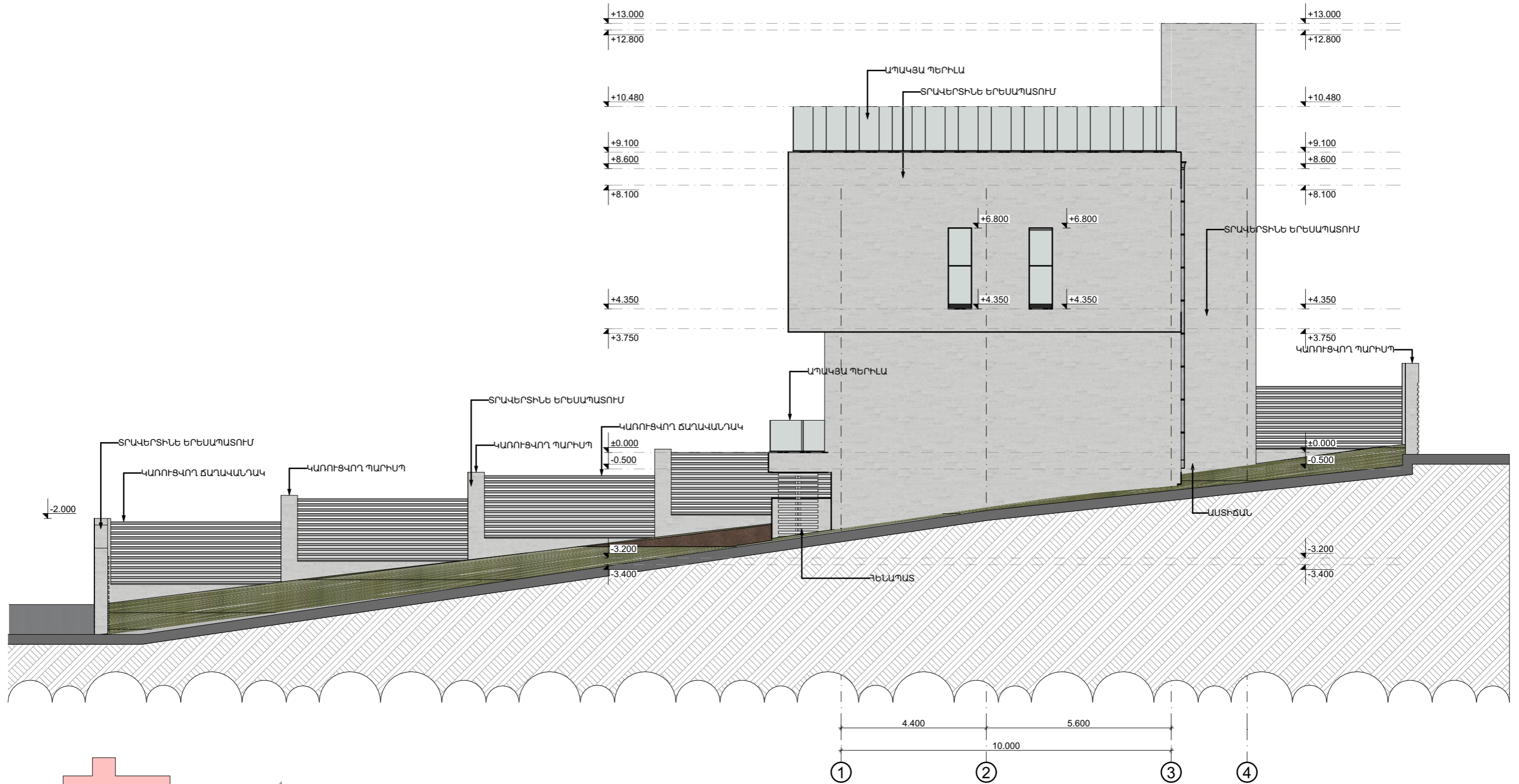

	ԳԼՆ. ՃԱՐՏԱՐԱՊԵՏ		ԲՆԱԿԵԼԻ ՏԱՆ, ՀԵՆԱՊԱՏԻ ԵՎ ՊԱՐԻՍՊԻ ԷՍԵԻՉԱՅԻՆ ՆԱԽԱԳԻԾ ՀԱՍՑԵ՝ ՄԱՐԶ ԿՈՏԱՅՔ, ՀԱՄԱՅՆՔ՝ ԱՐԻԿՅԱՆ ԳՅՈՐԴ ԱՌԻՆՋ ՊՈՒՐՅԱՆ ԹԱՂԱՄԱՍ Զ-ՐԻ ՓՈՐՈՑ 2-1 ՀՈՂԱՄԱՍ ՊԱՏԿԻՐԱՏՈՒ՝ ՌԻՏԱ ԱԼԵՔՍԱՆՅԱՆ			
	ՃԱՐՏԱՐԱՊԵՏ					
			ՃԱԿԱՏ ԸՍՏ 1՝-3 ԱՌԱՆՑՔՆԵՐԻ Մ1:100	ՓՈՒԼ	ԹԵՐԹ	ԹԵՐԹԵՐ
				Ճ	15	24

ՃԱԿԱՏ ԸՍՏ Գ-Ա ԱՌԱՆՑՔՆԵՐԻ Մ1:100

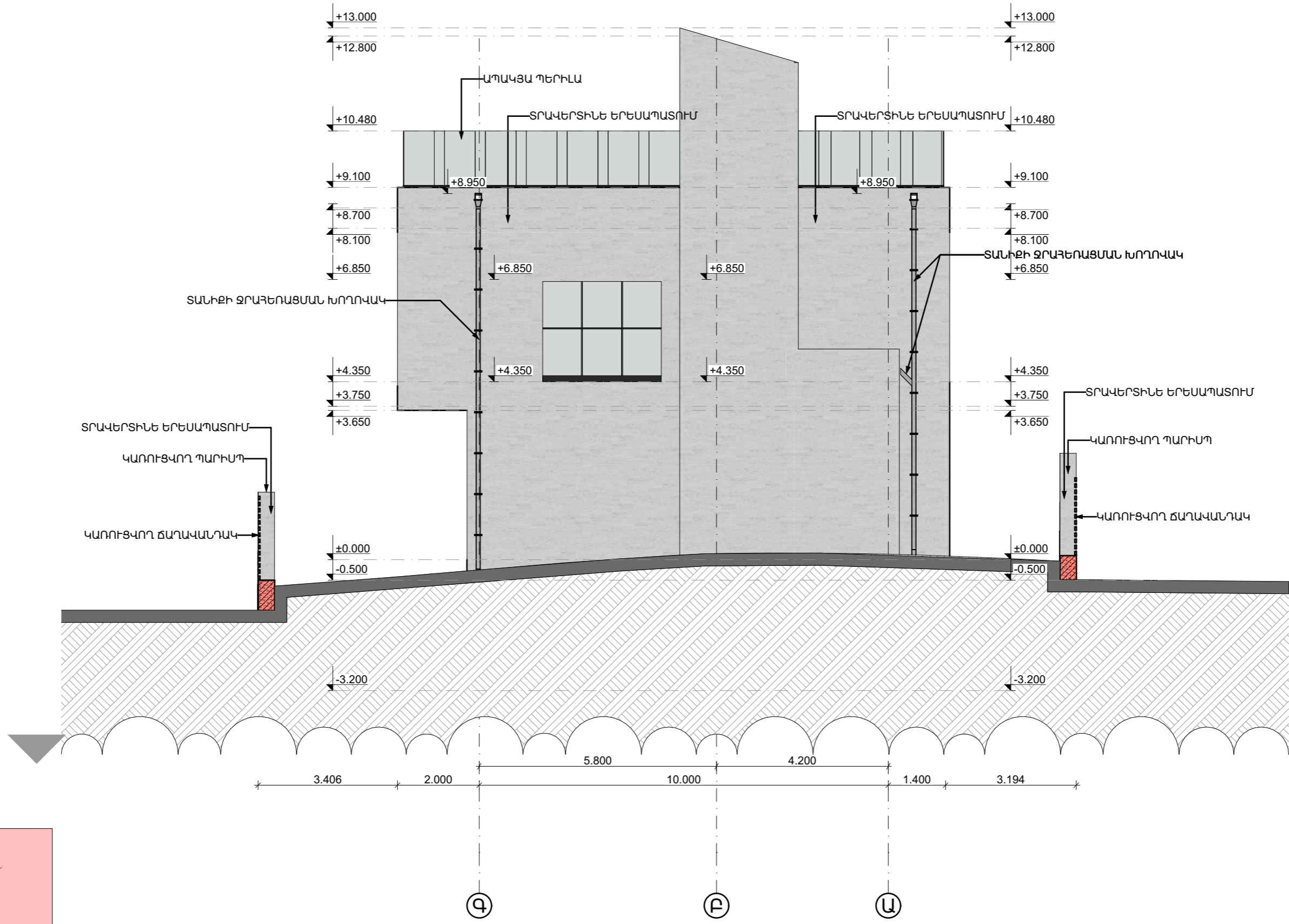

ԳԼԽ. ՃԱՐՏԱՐԱՊԵՏ	
ՃԱՐՏԱՐԱՊԵՏ	

ԲՆԱԿԵԼԻ ՏԱՆ, ՀԵՆԱՊԱՏԻ ԵՎ ՊԱՐԻՍՊԻ ԷՍԵԻՉԱՅԻՆ ՆԱԽԱԳԻԾ		
ՀԱՍՑԵ՝ ՄԱՐԶ ԿՈՏԱՅՔ, ՀԱՄԱՅՆՔ՝ ԱՐՈՎՅԱՆ ԳՅՈՐԴ ԱՌԻԶ ՂՈՒՐՅԱՆ ԹԱՂԱՄԱՍ ԻՐ ՓՈՂՈՑ 2-1 ՀՈՂԱՄԱՍ ՊԱՏԿԻՐԱՏՈՒ՝ ՈՒՏԱ ԱԼԵՔՍԱՆՅԱՆ		
ՃԱԿԱՏ ԸՍՏ Գ-Ա ԱՌԱՆՑՔՆԵՐԻ Մ1:100	ՓՈՒԼ	ԹԵՐԹ
	Ճ	16
		ԹԵՐԹԵՐ
		24

ՃԱԿԱՏ ԸՍՏ Ա-Գ ԱՌԱՆՑՔՆԵՐԻ Մ1:100

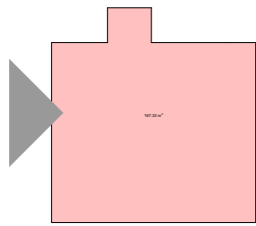
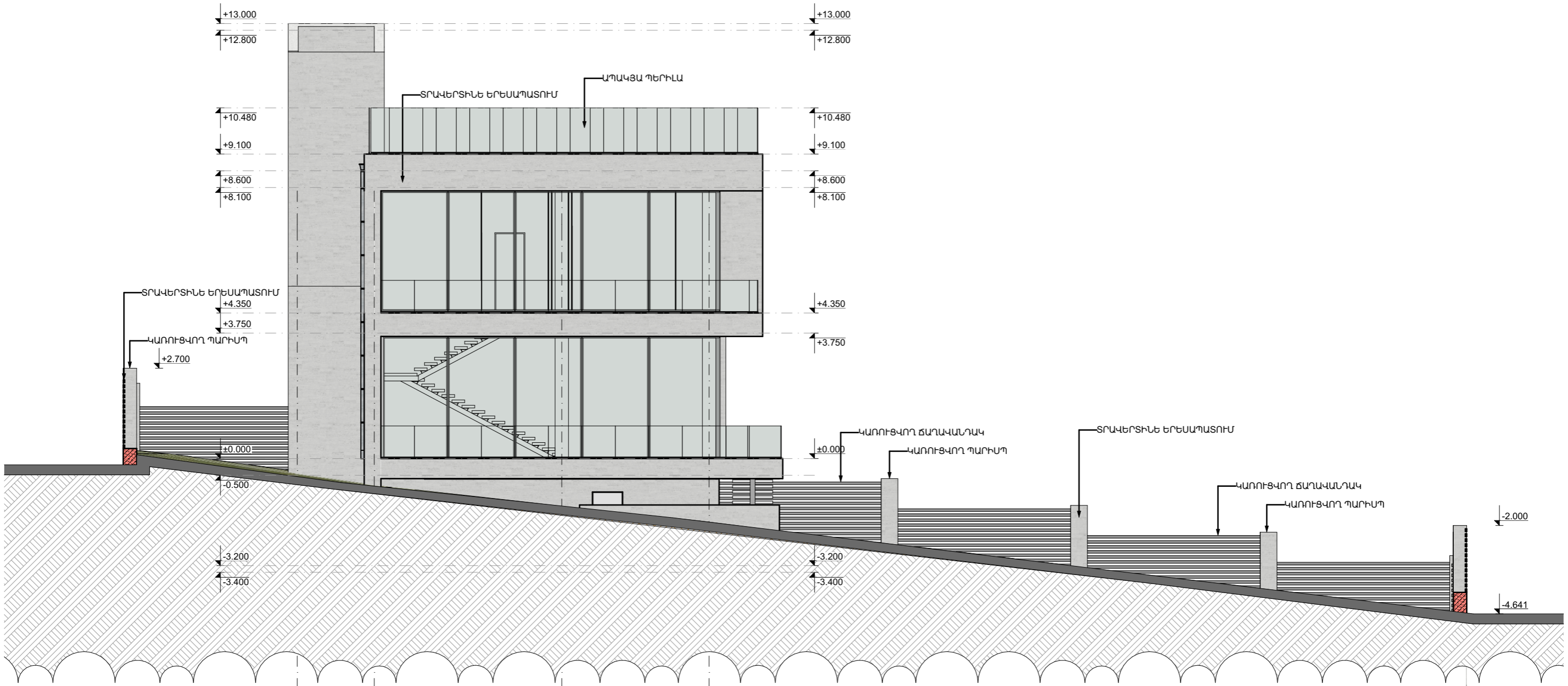

ԳԼՆ. ՃԱՐՏԱՐԱՊԵՏ		ԲՆԱԿԵԼԻ ՏԱՆ, ՀԵՆԱՊԱՏԻ ԵՎ ՊԱՐԻՍԿԻ ԷՍԵԻՉԱՅԻՆ ՆԱԽԱԳԻԾ		
ՃԱՐՏԱՐԱՊԵՏ		ՀԱՍՑԵ՝ ՄԱՐԶ ԿՈՏԱՅՔ, ՀԱՄԱՅՆՔ՝ ԱՐԻՎՅԱՆ ԳՅՈՐԴ ԱՌԻՆՋ ՂՈՒԴՅԱՆ ԹԱՂԱՄԱՍ ԻՐԻ ՓՈՐՈՑ 2-1 ՀՈՂԱՄԱՍ ՊԱՏԿԻՐԱՏՈՒ՝ ՈՒՏԱ ԱԼԵՔՍԱՆՅԱՆ		
		ՃԱԿԱՏ ԸՍՏ Ա-Գ ԱՌԱՆՑՔՆԵՐԻ Մ1:100	ՓՈՒԼ	ԹԵՐԹ
			Ծ	17
				ԹԵՐԹԵՐ
				24

ՊԱՐԻՍՊ ԸՍՏ Գ-Ա՝ ԱՌԱՆՑՔՆԵՐԻ

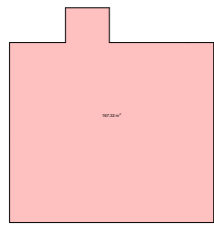
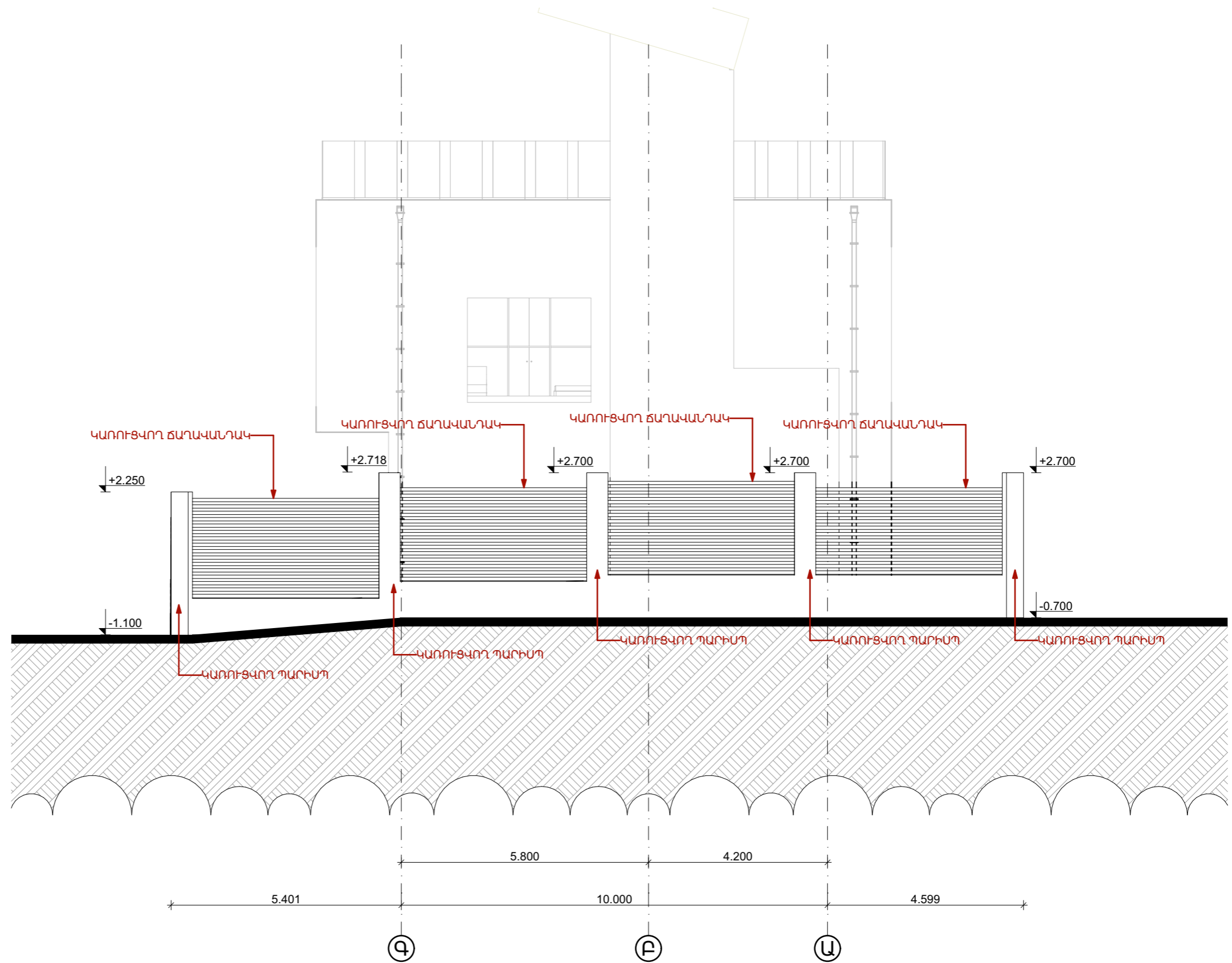

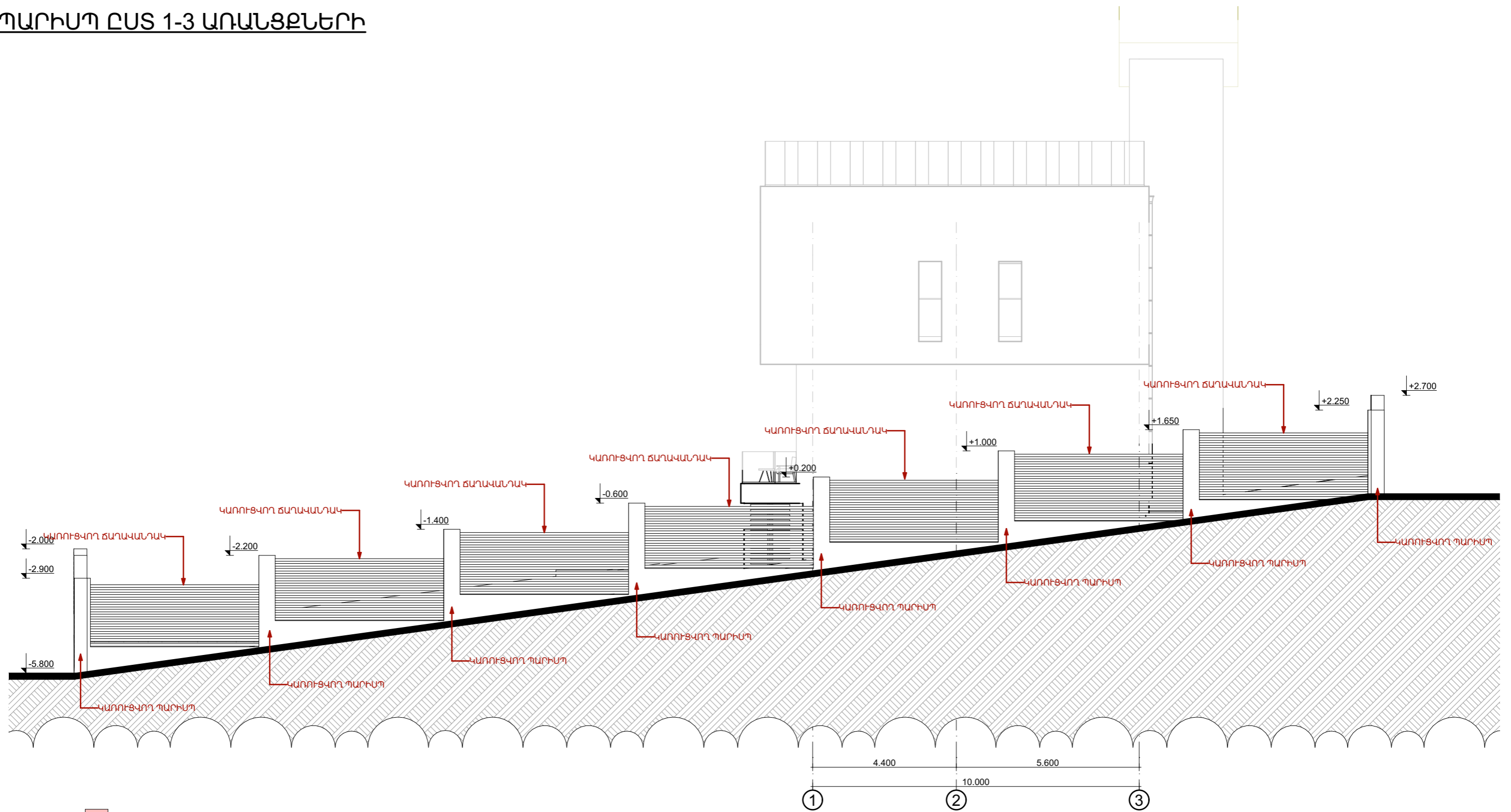

	ԳԼՆ. ՃԱՐՏԱՐԱՊԵՏ		ԲՆԱԿԵԼԻ ՏԱՆ, ՀԵՆԱՊԱՏԻ ԵՎ ՊԱՐԻՍՊԻ ԷՍԵԻՉԱՅԻՆ ՆԱԽԱԳԻԾ			
	ՃԱՐՏԱՐԱՊԵՏ					ՀԱՍՑԵ՛ ՄԱՐԶ ԿՈՏԱՅՔ, ՀԱՄԱՅՆՔ՝ ԱՐԿԱՏԱՆ ԳՅՈՐԴ ԱՌԻԶ ԴՈՒՐՅԱՆ ԹԱՂԱՄԱՍ Զ-ՐԻ ՓՈՐՈՑ 2-1 ՀՈՂԱՄԱՍ ՊԱՏԿԻՐԱՏՈՒ՝ ՈՒՏԱ ԱԼԵՔՍԱՆՅԱՆ
			ՊԱՐԻՍՊ ԸՍՏ Գ-Ա՝ ԱՌԱՆՑՔՆԵՐԻ	ՓՈՒԼ	ԹԵՐԹ	ԹԵՐԹԵՐ
				Ճ	18	24

ՊԱՐԻՍՊ ԸՍՏ 1-3 ԱՌԱՆՑՔՆԵՐԻ

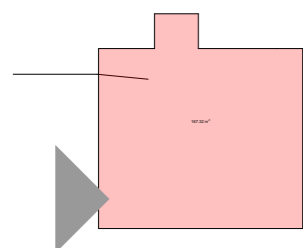
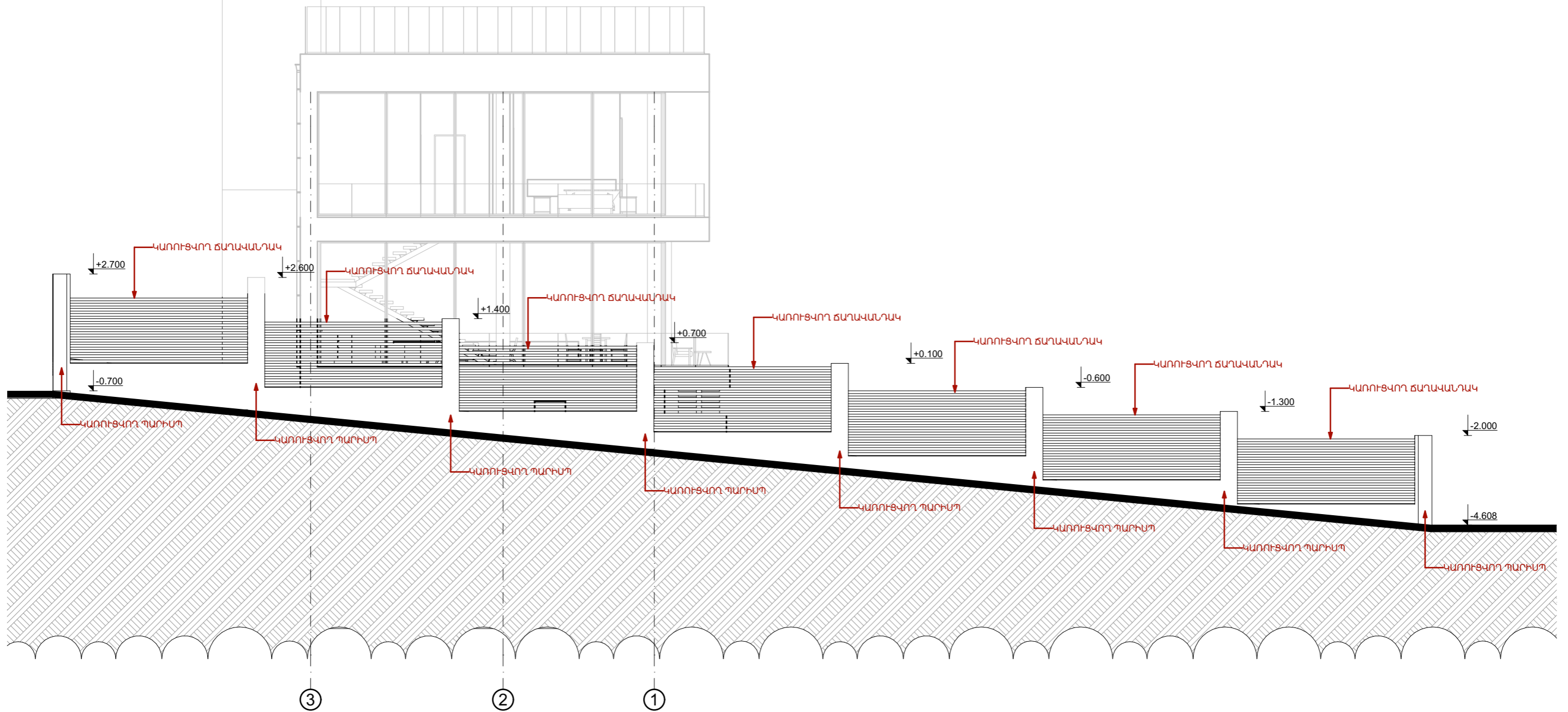

	ԳԼՆ. ՃԱՐՏԱՐԱՊԵՏ		ԲՆԱԿԵԼԻ ՏԱՆ, ՀԵՆԱՊԱՏԻ ԵՎ ՊԱՐԻՍՊԻ ԷՍԵԻՉԱՅԻՆ ՆԱԽԱԳԻԾ ՀԱՍՑԵ՝ ՄԱՐԶ ԿՈՏԱՅՔ, ՀԱՄԱՅՆՔ՝ ԱՐԿԱՅԱՆ ԳՅՈՐԴ ԱՌԻՆՋ ԴՈՒՐՅԱՆ ԹԱՂԱՄԱՍ Զ-ՐԻ ՓՈՂՈՑ 2-1 ՀՈՂԱՄԱՍ ՊԱՏԿԻՐԱՏՈՒ՝ ՈՒՏԱ ԱԼԵՔՍԱՆՅԱՆ			
	ՃԱՐՏԱՐԱՊԵՏ					
			ՊԱՐԻՍՊ ԸՍՏ 1-3 ԱՌԱՆՑՔՆԵՐԻ	ՓՈՒԼ	ԹԵՐԹ	ԹԵՐԹԵՐ
				Ճ	19	24



	ԳԼՆ. ՃԱՐՏԱՐԱՊԵՏ		ԲՆԱԿԵԼԻ ՏԱՆ, ՀԵՆԱՊԱՏԻ ԵՎ ՊԱՐԻՍՊԻ ԷՍԹԻՂԱՅԻՆ ՆԱԽԱԳԻԾ ՀԱՍՑԵ՛ ՄԱՐԶ ԿՈՏԱՅՔ, ՀԱՄԱՅՆՔ՝ ԱՐԿԱՅԱՆ ԳՅՈՐԴ ԱՌԻԷՋ ԴՈՒՐՅԱՆ ԹԱՂԱՄԱՍ Զ-ԻՐ ՓՈՐՈՑ 2-1 ՀՈՂԱՄԱՍ ՊԱՏԿԻՐԱՏՈՒ՝ ՈՒՏԱ ԱԼԵՔՍԱՆՅԱՆ			
	ՃԱՐՏԱՐԱՊԵՏ					
			ՊԱՐԻՍՊ ԸՍՏ 3-1 ԱՈՒՆՑՔՆԵՐԻ	ՓՈՒԼ	ԹԵՐԹ	ԹԵՐԹԵՐ
				Ճ	20	24

ՊԱՐԻՍՊ ԸՍՏ Ա՛-Գ ԱՌԱՆԱՑՔՆԵՐԻ

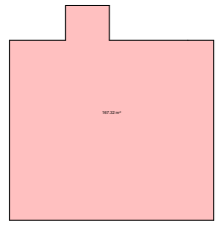
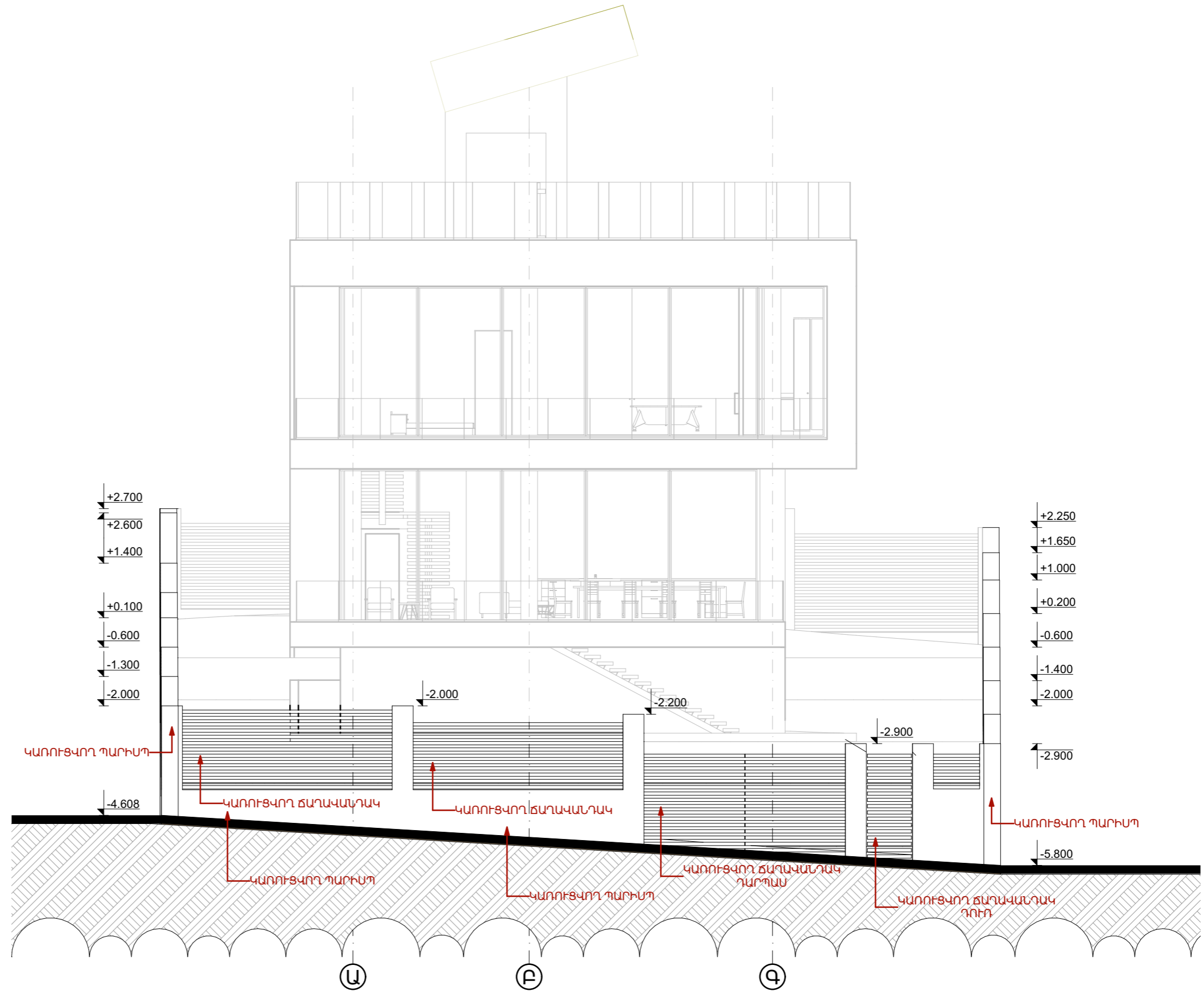

ԳԼՆ. ՃԱՐՏԱՐԱՊԵՏ	ԲՆԱԿԵԼԻ ՏԱՆ, ՀԵՆԱՊԱՏԻ ԵՎ ՊԱՐԻՍՊԻ ԸՍԹԻՉԱՅԻՆ ՆԱԽԱԳԻԾ		
	ՀԱՍՑԵ՛ ՄԱՐԶ ԿՈՏԱՅՔ, ՀԱՄԱՅՆՔ՝ ԱՐՈՎՅԱՆ ԳՅՈՐԴ ԱՌԻՋ ՊԻՐՅԱՆ ԹԱՂԱՄԱՆ ԻՐ ՓՈՐՈՑ 2-1 ՀՈՂԱՄԱՆ ՊԱՏԿԻՐԱՏՈՒ՝ ՈՒՏԱ ԱԼԵՔՍԱՆՅԱՆ		
ՃԱՐՏԱՐԱՊԵՏ	ՊԱՐԻՍՊ ԸՍՏ Ա՛-Գ ԱՌԱՆԱՑՔՆԵՐԻ	ՓՈՒԼ	ԹԵՐԹ
		Ծ	21
			ԹԵՐԹԵՐ
			24

ԿՏՐՎԱԾՔ1-1 Մ1:100

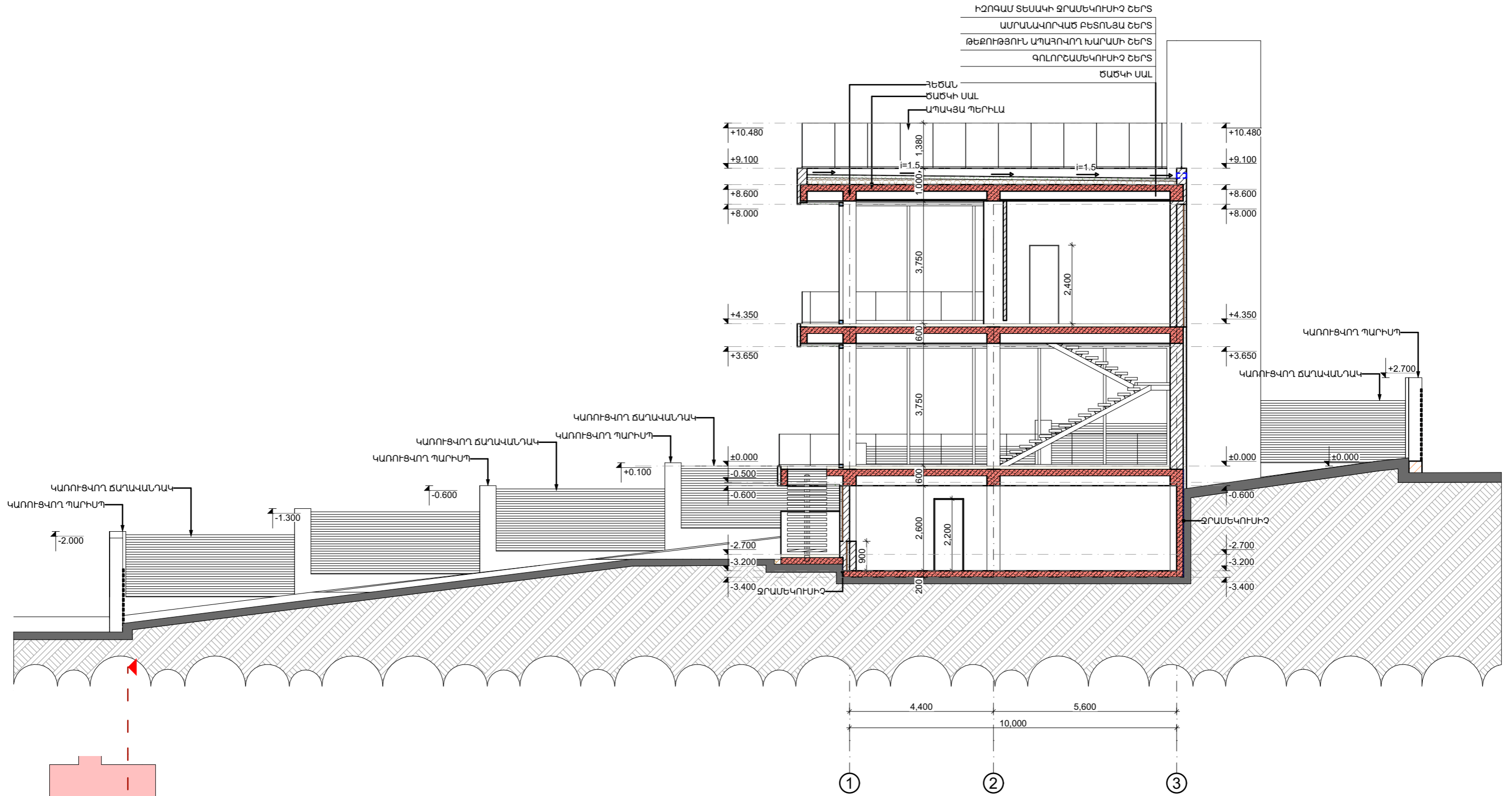



ԳԼԽ. ԾԱՐՏԱՐԱԴՊԵՏ	
ԾԱՐՏԱՐԱԴՊԵՏ	

ԲՆԱԿԵԼԻ ՏԱՆ, ՀԵՆԱՊԱՏԻ ԵՎ ՊԱՐԻՍՊԻ ԷՍԵԻՉԱՅԻՆ ՆԱԽԱԳԻԾ		
ՀԱՍՑԵ՝ ՄԱՐԶ ԿՈՏԱՅՔ, ՀԱՄԱՅՆՔ՝ ԱՐԿԱՏ ԳՅՈՐԴ ԱՌԻԷՋ ՂՈՒԴՅԱՆ ԹԱՂԱՄԱՍ Զ-ԻՂ ՓՈՐՈՑ 2-1 ՀՈՂԱՄԱՍ ՊԱՏԿԻՐԱՏՈՒ՝ ՌԻՏԱ ԱԼԵՔՍԱՆՅԱՆ		
ԿՏՐՎԱԾՔ1-1 Մ1:100	ՓՈՒԼ	ԹԵՐԹ
	Ծ	22
		ԹԵՐԹԵՐ
		24

ԿՏՐՎԱԾՔ 2-2 Մ 1:100

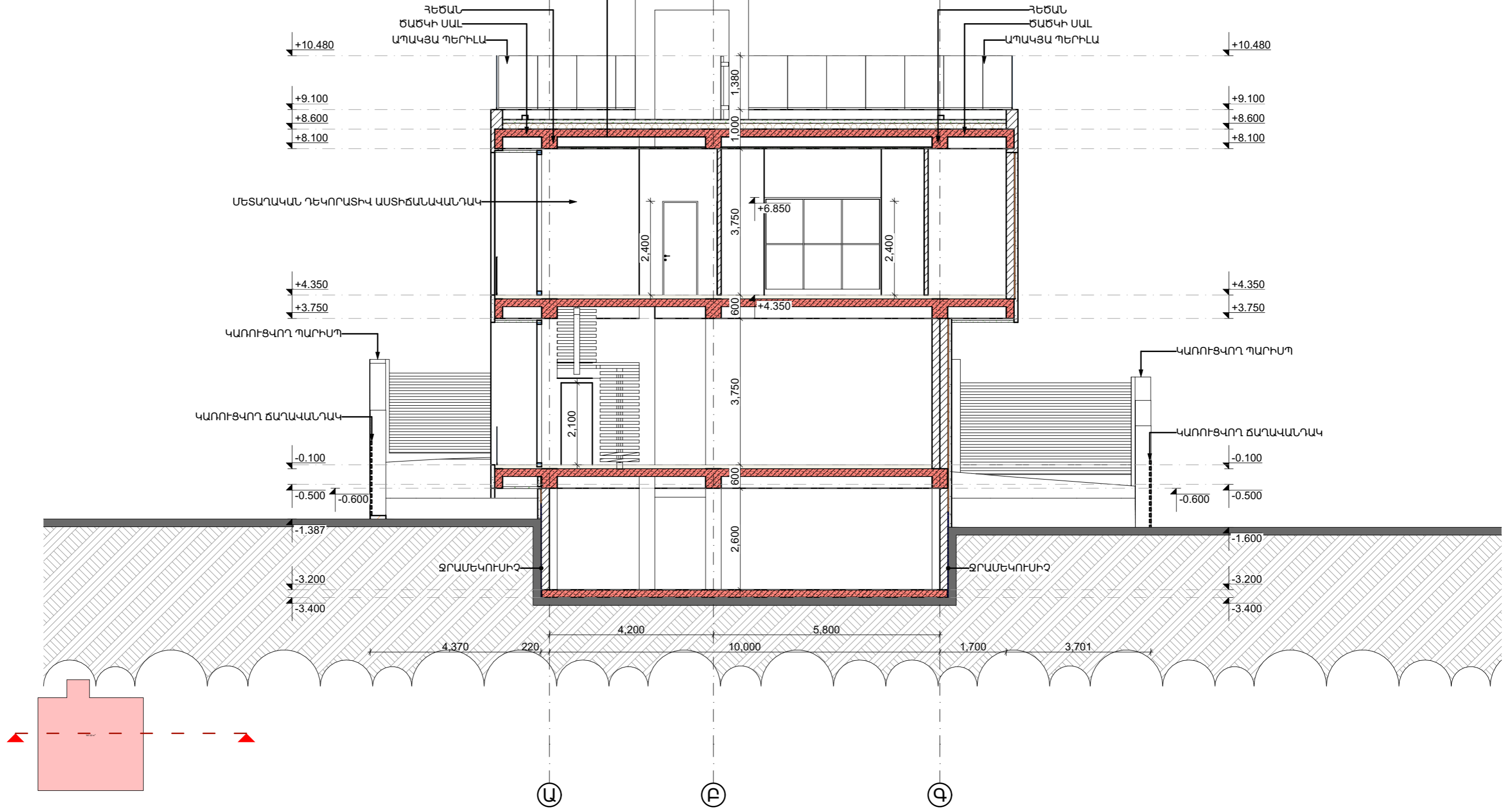
ԻՉՈՂԱՄ ՏԵՍԱԿԻ ՋՐԱՄԵԿՈՒՄԻՉ ԸԵՐՏ
 ԱՄՐԱՆԱԿՈՐԿԱԾ ԲԵՏՈՆՅԱ ԸԵՐՏ
 ԹԵԶՈՒԹՅՈՒՆ ԱՊԱԳՈՎՈՂ ԽԱՐԱՄԻ ԸԵՐՏ
 ԳՈԼՈՐԸԱՄԵԿՈՒՄԻՉ ԸԵՐՏ
 ԾԱԾԿԻ ՍԱԼ



	ԳԼԽ. ՃԱՐՏԱՐԱՊԵՏ		ԲՆԱԿԵԼԻ ՏԱՆ, ՀԵՆԱՊԱՏԻ ԵՎ ՊԱՐԻՍՊԻ ԸՍԹԻՉԱՅԻՆ ՆԱԽԱԳԻԾ		
	ՃԱՐՏԱՐԱՊԵՏ		ՀԱՍՑԵ՛ ՄԱՐԶ ԿՈՏԱՅՔ, ՀԱՄԱՅՆՔ՝ ԱՐՈՎՅԱՆ ԳՅՈՐԴ ԱՌԻՆՋ ՊՈՒՐՅԱՆ ԹԱՂԱՄԱՍ ԻՐ ՓՈՂՈՑ 2-1 ՀՈՂԱՄԱՍ ՊԱՏԿԻՐԱՏՈՒ՝ ՈՒՏԱ ԱԼԵՔՍԱՆՅԱՆ		
			ԿՏՐՎԱԾՔ 2-2 Մ 1:100	ՓՈՒԼ	ԹԵՐԹ
				Ծ	23
					24

ՀԱՆԳՈՒՅՑ 1

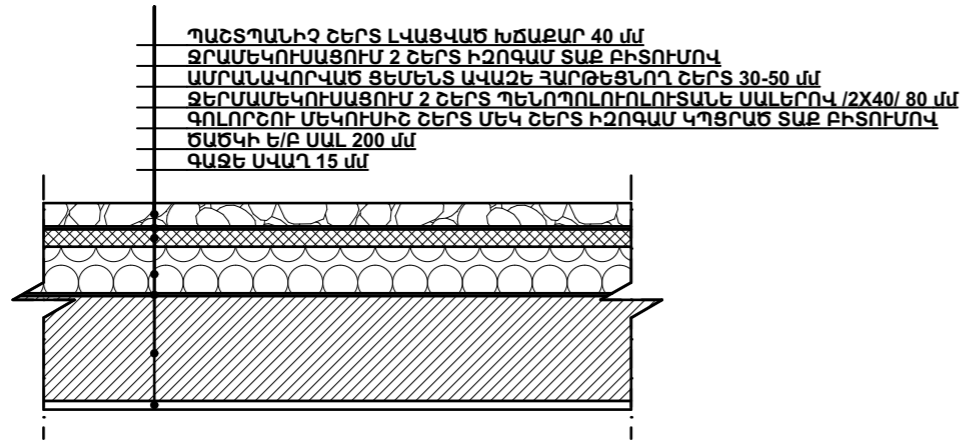

ՀԱՆԳՈՒՅՑ 6

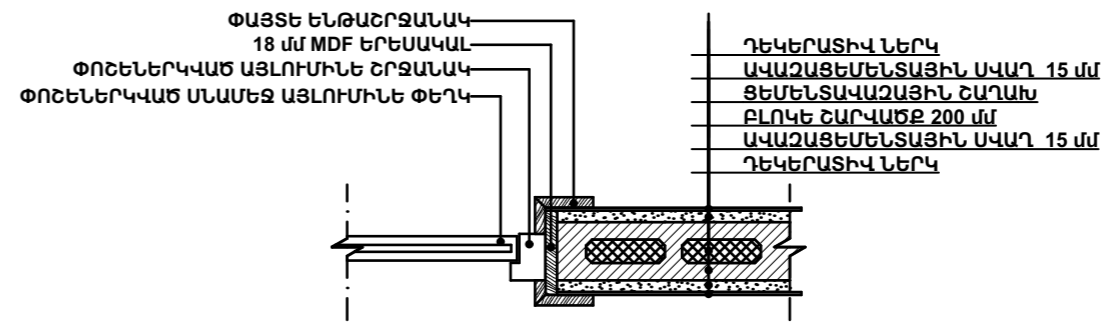

ՀԱՆԳՈՒՅՑ 2

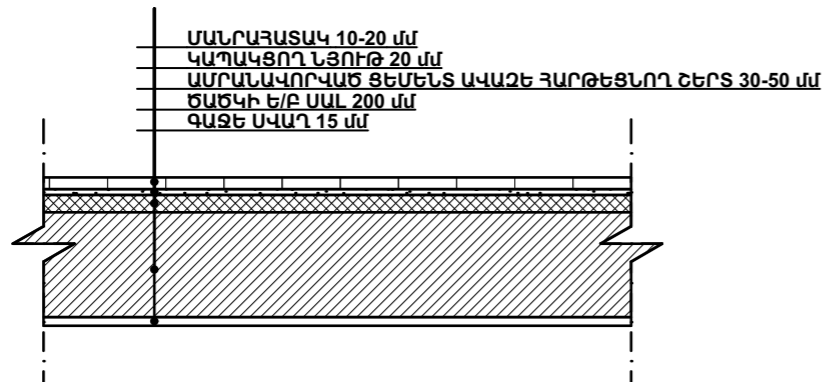

ՀԱՆԳՈՒՅՑ 5

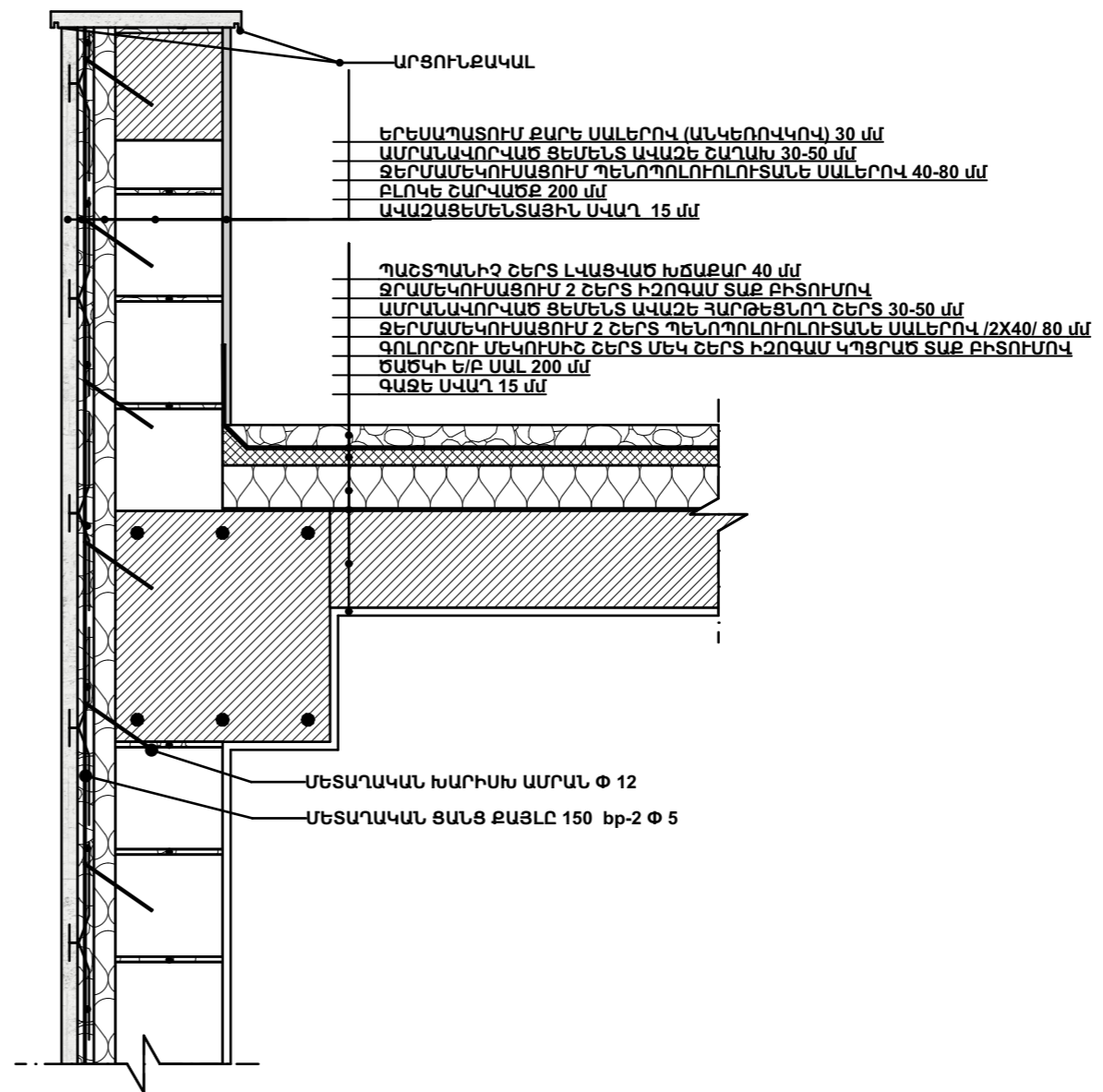

ՀԱՆԳՈՒՅՑ 3

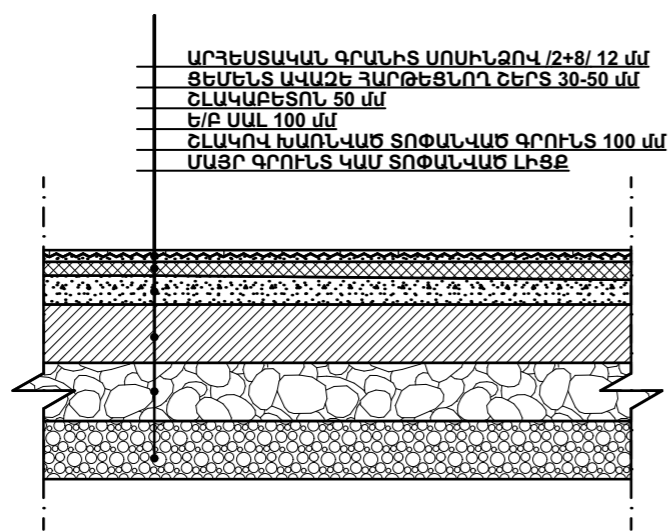

	ԳԼՆ. ՃԱՐՏԱՐԱՊԵՏ		ԲՆԱԿԵԼԻ ՏԱՆ, ՀԵՆԱՊԱՏԻ ԵՎ ՊԱՐԻՍՊԻ ԷՍԹԻՉԱՅԻՆ ՆԱԽԱԳԻԾ		
	ՃԱՐՏԱՐԱՊԵՏ		ՀԱՍՑԵ՝ ՄԱՐԶ ԿՈՏԱՅՔ, ՀԱՄԱՅՆՔ՝ ԱՐԿԱՅԱՆ ԳՅՈՒՂ ԱՌԻՆՋ ԴՈՒՐՅԱՆ ԹԱՂԱՄԱՍ 8-ՐԴ ՓՈՂՈՑ 2-1 ՀՈՂԱՄԱՍ ՊԱՏԿՈՐԱՏՈՒ՝ ՌԻՏԱ ԱԼԵՔՍԱՆՅԱՆ		
			ՀԱՆԳՈՒՅՑՆԵՐ Մ 1:10	ՓՈՒԼ	ԹԵՐԹ
			Ճ	24	24