

«ԱՆՏՈՆՅԱՆ ՆԱԽԱԳԻԾ» ՍՊԸ

ԲՆԱԿԵԼԻ ՏԱՆ ԵՎ ՊԱՐՄՊԻ ԿԱՌՈՒՑՄԱՆ ԷՍՔԻԶԱՅԻՆ  
ՆԱԽԱԳԻԾ

ՊԱՏՎԻՐԱՏՈՒ՝ ԳԱԳԻԿ ՄԵՍՐՈՊՅԱՆ



**ՀԱՍՑԵ՝**

**ԿՈՏԱՅՔԻ ՄԱՐԶ, ՀԱՄԱՅՔ ԱԲՈՎՅԱՆ ԳՅՈՒՂ ԱՌԻՆՋ Խ. ԱԲՈՎՅԱՆ  
ԹԱՉԱՄԱՍԻ 8-ՐԴ ՓՈՂՈՑ 15 ՀՈՂԱՄԱՍ**

**ՊԱՏՎԻՐԱՏՈՒ՝ ԳԱԳԻԿ ՄԵՍՐՈՊՅԱՆ**

<b>ԱՆՎԱՆԱՑԱՆԿ</b>	
<b>Էջ</b>	<b>ԱՆՎԱՆՈՒՄ</b>

Ճ-01	ԲԱՑԱՏՐԱԳԻՐ, ԱՆՎԱՆԱՑԱՆԿ
Ճ-02	ԳԼԽԱՎՈՐ ՀԱՏԱԿԱԳԻԾ Մ1:2000
Ճ-03	ԳԼԽԱՎՈՐ ՀԱՏԱԿԱԳԻԾ Մ1:500
Ճ-04	ԳԼԽԱՎՈՐ ՀԱՏԱԿԱԳԻԾ Մ1:200
Ճ-05	ԱՌԱՋԻՆ ՀԱՐԿԻ ՀԱՏԱԿԱԳԻԾ Մ1:100
Ճ-06	ԵՐԿՐՈՐԴ ՀԱՐԿԻ ՀԱՏԱԿԱԳԻԾ Մ1:100
Ճ-07	ՃԱԿԱՏ Ա-Գ Մ1:75
Ճ-08	ՃԱԿԱՏ Գ-Ա Մ1:75
Ճ-09	ՃԱԿԱՏ 1-4 Մ1:75
Ճ-10	ՃԱԿԱՏ 4-1 Մ1:75
Ճ-11	ԿՏՐՎԱԾԸ 1-1 Մ1:75
Ճ-12	ԿՏՐՎԱԾԸ 2-2 Մ1:100
Ճ-13	ՏԱՆԻՔԻ ՀԱՏԱԿԱԳԻԾ Մ1:100
Ճ-14	ՊԱՐՍՊԻ ՀԱՏԱԿԱԳԻԾ
Ճ-15	ՊԱՐՍՊԻ ՃԱԿԱՏ

**ԲԱՑԱՏՐԱԳԻՐ**

ՏԱՐԱԾԸ ԳՏԼՎՈՒՄ Ե՝ ԿՈՏԱՅՔԻ ՄԱՐԶ, ՀԱՄԱՅՔ ԱԲՈՎՅԱՆ ԳՅՈՒՂ ԱՌԻՆՋ Խ. ԱԲՈՎՅԱՆ ԹԱՉԱՄԱՍԻ 8-ՐԴ ՓՈՂՈՑ 15 ՀՈՂԱՄԱՍՈՒՄ (ԾԱԾԿԱԳԻՐ-07-011-0050-0373) ԲՆԱԿԵԼԻ ԿԱՌՈՒՑԱՊԱՏՄԱՆ ԳՈՏՈՒՄ: ՆԱԽԱԳԻԾԸ ԿԱՏԱՐՎԵԼ Ե ՊԵՏԱԿԱՆ ԳՐԱՆՑՄԱՆ N02102024-07-0125 ՎԿԱՅԱԿԱՆԻ, ՊԱՏՎԻՐԱՏՈՒ ԳԱԳԻԿ ՄԵՍՐՈՊՅԱՆԻ ԱՌԱՋԱՂՐԱՆՔԻ ՀԻՄԱՆ ՎՐԱ: ՏԱՐԱԾԸ ԻՐԵՆԻՑ ՆԵՐԿԱՅԱՑՆՈՒՄ 617 Մ<sup>2</sup> ՄԱԿԵՐԵՍՈՎ ՀՈՂԱՏԱՐԱԾԸ, ՈՐՏԵՂ ԷԼ ՆԱԽԱՏԵՍՎՈՒՄ Ե ԿԱՌՈՒՑԵԼ ԲՆԱԿԵԼԻ ՏՈՒՆԸ: ԲՆԱԿԵԼԻ ՏԱՆ ԱՐՏԱՔԻՆ ԱՌԱԿԵԼԱԳՈՒՅՆ ՉԱՓԵՐԸ՝ ՆԵՐԱՌՅԱԼ ԵՐԵՍԱՊԱՏՈՒՄԸ ԿԱԶՄՈՒՄ ԵՆ՝ 12.0x10.78Մ: 0,00 ՆԻՇԻՑ ՀԱՇՎԱԾ ԲԱՐՁՐՈՒԹՅՈՒՆԸ 7.5 Մ Ե: ԲՆԱԿԵԼԻ ՏԱՆ ԱՌԱՋԻՆ ՀԱՐԿՈՒՄ ՆԱԽԱԳԾՎԱԾ Ե ՆԱԽԱՄԱՅ, ՆՆՋԱՍԵՆՅԱԿ, ՀՅՈՒՐԱՍԵՆՅԱԿ-ԽՈՂԱՆՈՑ, ԼՈԳԱՍԵՆՅԱԿ, ՀԱՆԴԵՐՁԱՐԱՆ, ԵՐԿՐՈՐԴ ՀԱՐԿՈՒՄ ԵՐԿՐՈՒ Մ/Հ, ՀԻՆԳ ՆՆՋԱՍԵՆՅԱԿ ՀԱՐԿԻ ԲԱՐՁՐՈՒԹՅՈՒՆԸ ԿԱԶՄՈՒՄ Ե 3.30Մ: ԵՐԵՍԱՊԱՏՈՒՄԸ ՆԱԽԱՏԵՍՎԱԾ Ե ԻՐԱԿԱՆԱՑՆԵԼ ՍՊԵՏԱԿ ՏՐԱՎՐՏԻՆՈՎ ԵՎ ՍԵՎ ՏՈՒՖՈՎ: ՏԱՆԻՔԸ ՀԱՐԹ Ե , ԱՐՏԱՔԻՆ ԿԱԶՄԱԿԵՐՊՎԱԾ ԶՐԱՅԵՌԱՑՄԱՄԲ: ԲԱԿԱՅԻՆ ՏԱՐԱԾԸՈՒՄ ՆԱԽԱՏԵՍՎՈՒՄ Ե ԲԱՐԵԿԱՐԳՈՒՄ, ԿԱՆԱՉԱՊԱՏՈՒՄ ԵՎ ՊԱՐԻՍՊԻ ԻՐԱԿԱՆԱՑՈՒՄ: ՊԱՐԻՍՊԻ ԱՌԱԿԵԼԱԳՈՒՅՆ ԲԱՐՁՐՈՒԹՅՈՒՆԸ ԿԱԶՄՈՒՄ Ե 2.4Մ:

**ՏԵՆՆԻԿԱԿԱՆ ՑՈՒՑԱՆԻՇՆԵՐ**

ՀՈՂԱՄԱՍԻ ՄԱԿԵՐԵՍԸ 617 Մ<sup>2</sup>  
 ԱՌԱՋԻՆ ՀԱՐԿԻ ՄԱԿԵՐԵՍԸ ԿԱԶՄՈՒՄ Ե- 118.188 Մ<sup>2</sup>  
 ԵՐԿՐՈՐԴ ՀԱՐԿԻ ՄԱԿԵՐԵՍԸ ԿԱԶՄՈՒՄ Ե-123.057 Մ<sup>2</sup>  
 ԲՈԼՈՐ ՀԱՐԿԵՐԻ ԸՆԴՀԱՆՈՒՐ ԳՈՒՄԱՐԱՅԻՆ ՄԱԿԵՐԵՍԸ ԿԱԶՄՈՒՄ Ե-241.4Մ<sup>2</sup>  
 ՊԱՐՍՊԻ ՄԱԿԵՐԵՍԸ ԿԱԶՄՈՒՄ Ե - 8.4 Մ<sup>2</sup>  
 ՕԺԱՆԴԱԿ ՇԻՆՈՒԹՅԱՆ ԿԱՌՈՒՑԱՊԱՏՄԱՆ ՏՈԿՈՍ- 1.3%  
 ԲՆԱԿԵԼԻ ՏԱՆ ԿԱՌՈՒՑԱՊԱՏՄԱՆ ՏՈԿՈՍ - 19.4 %  
 ԿԱՆԱՉԱՊԱՏՄԱՆ ՏՈԿՈՍ-79.3%

**ԳԼԽԱԿՈՐ ՀԱՏԱԿԱԳԻԾ Մ1:2000**

ՀՅՈՒՄԻՍ

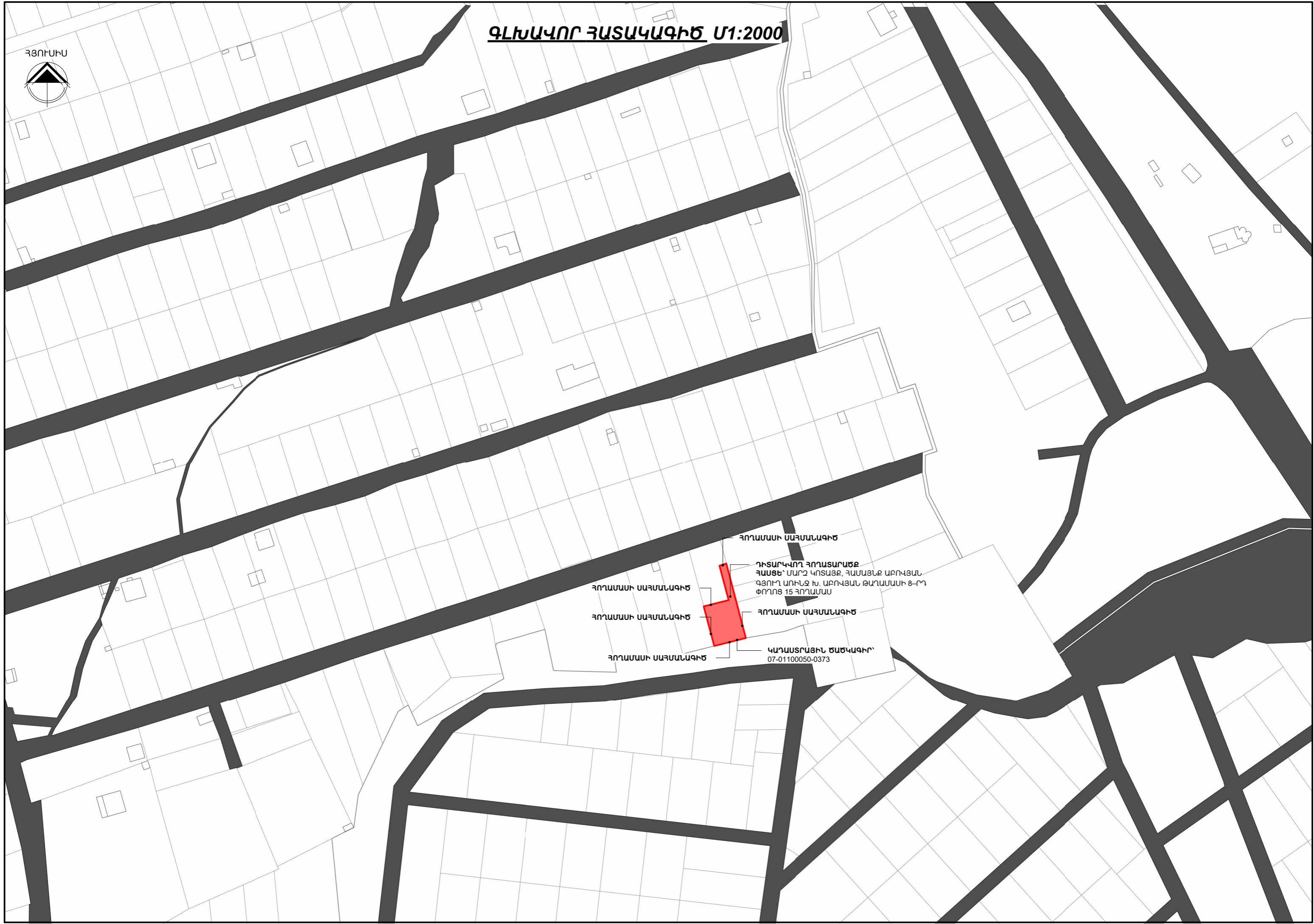

Հորատման ստորերևույթ

Դիտարկվող հորատարանի  
հասցե՝ Երևանի Կոստանյան, Հասարակական  
Գոյություն ունի 2 տ. Արևիկյան թաղամասի 8-րդ  
փողոց 15 հորատման

Հորատման ստորերևույթ

Հորատման ստորերևույթ

Հորատման ստորերևույթ

Հորատման ստորերևույթ

ԿԱՐԱՄԱՐԱՅԻՆ ԾԱՇԿԱԳԻՐ՝  
07-01100050-0373



# ԳԼԽԱՎՈՐ ՀԱՏԱԿԱԳԻԾ Մ1:500

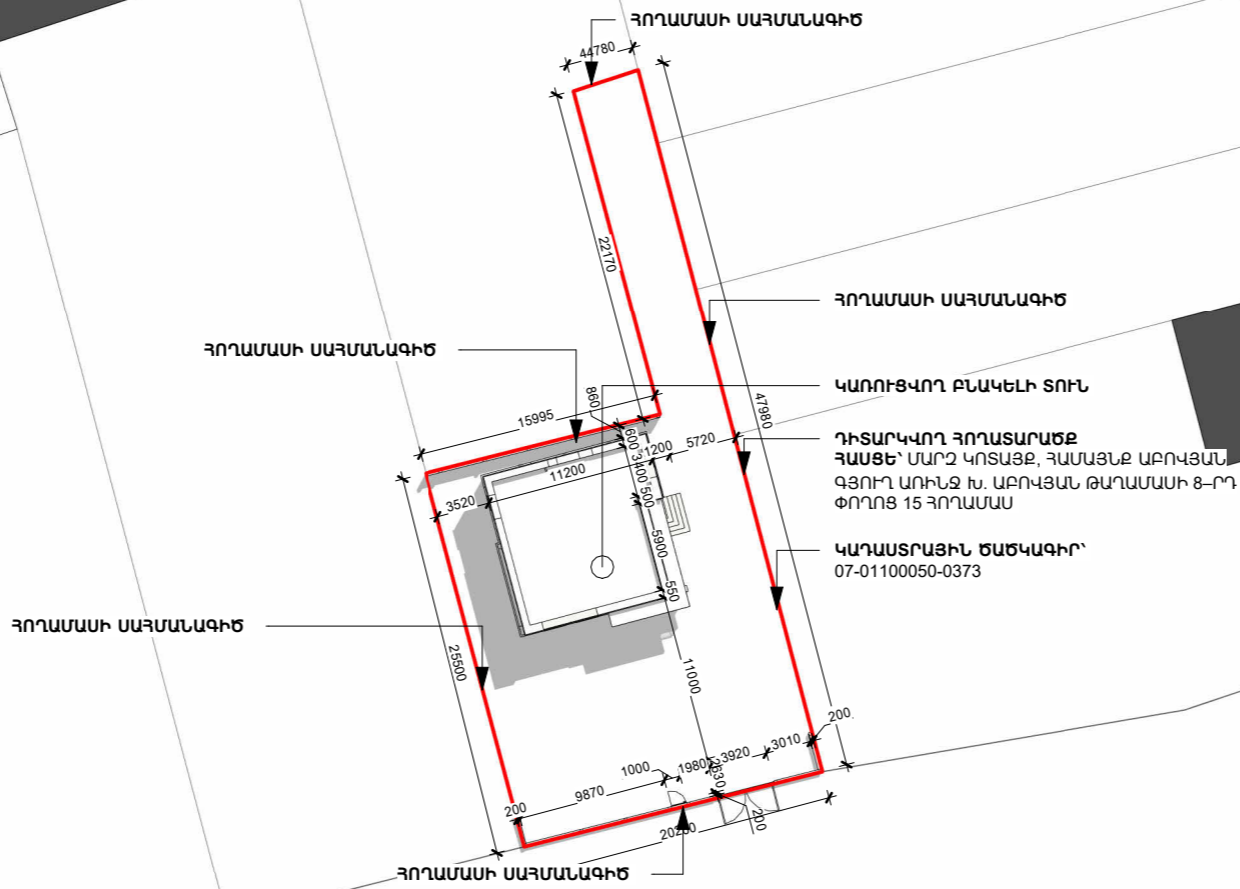



**ԱՌԱՋԻՆ ՀԱՐԿԻ ՀԱՏԱԿԱԳԻՃ Մ1:100**

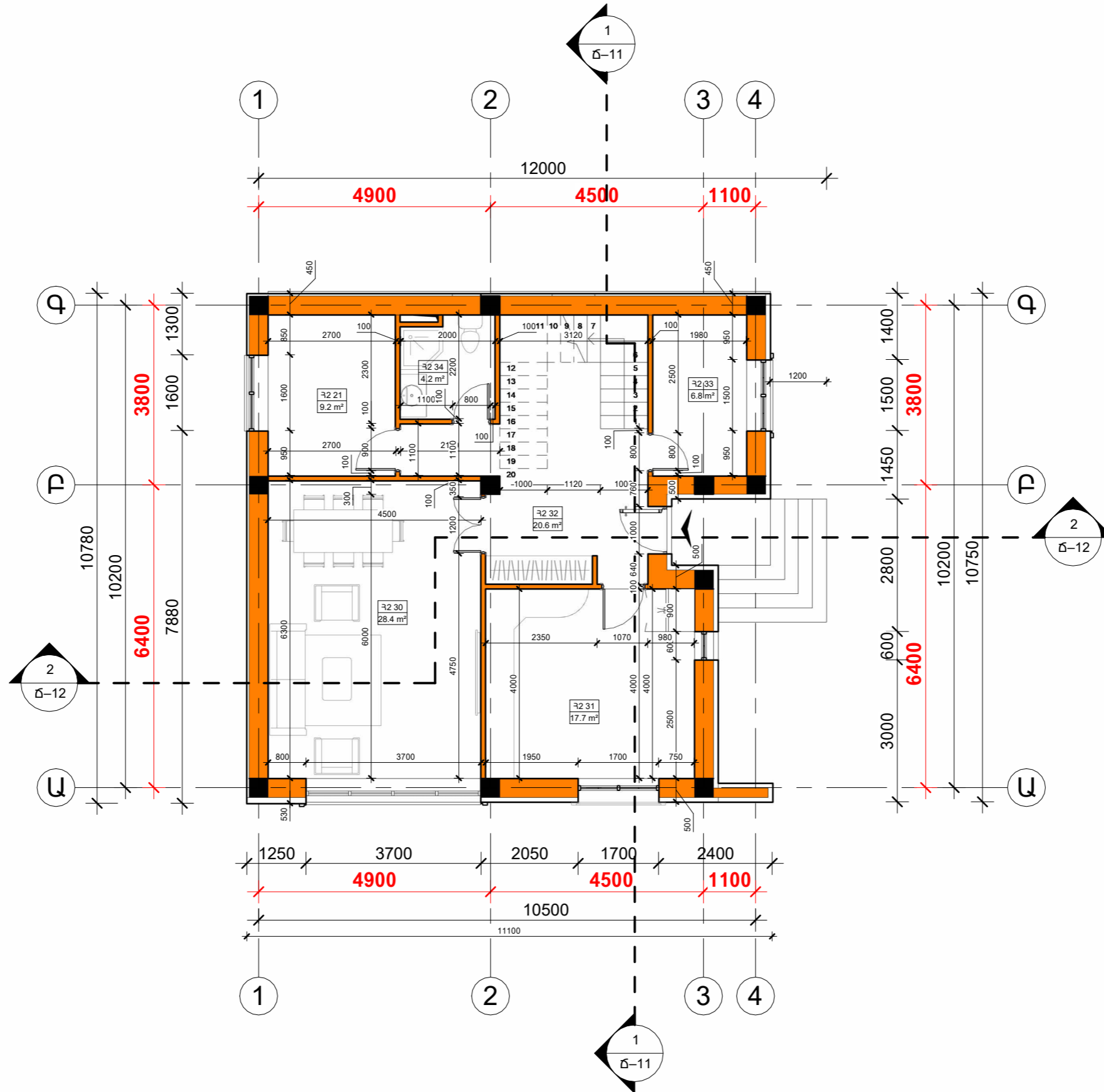



# ԵՐԿՐՈՐԴ ՀԱՐԿԻ ՀԱՏԱԿԱԳԻՏ Մ1:100

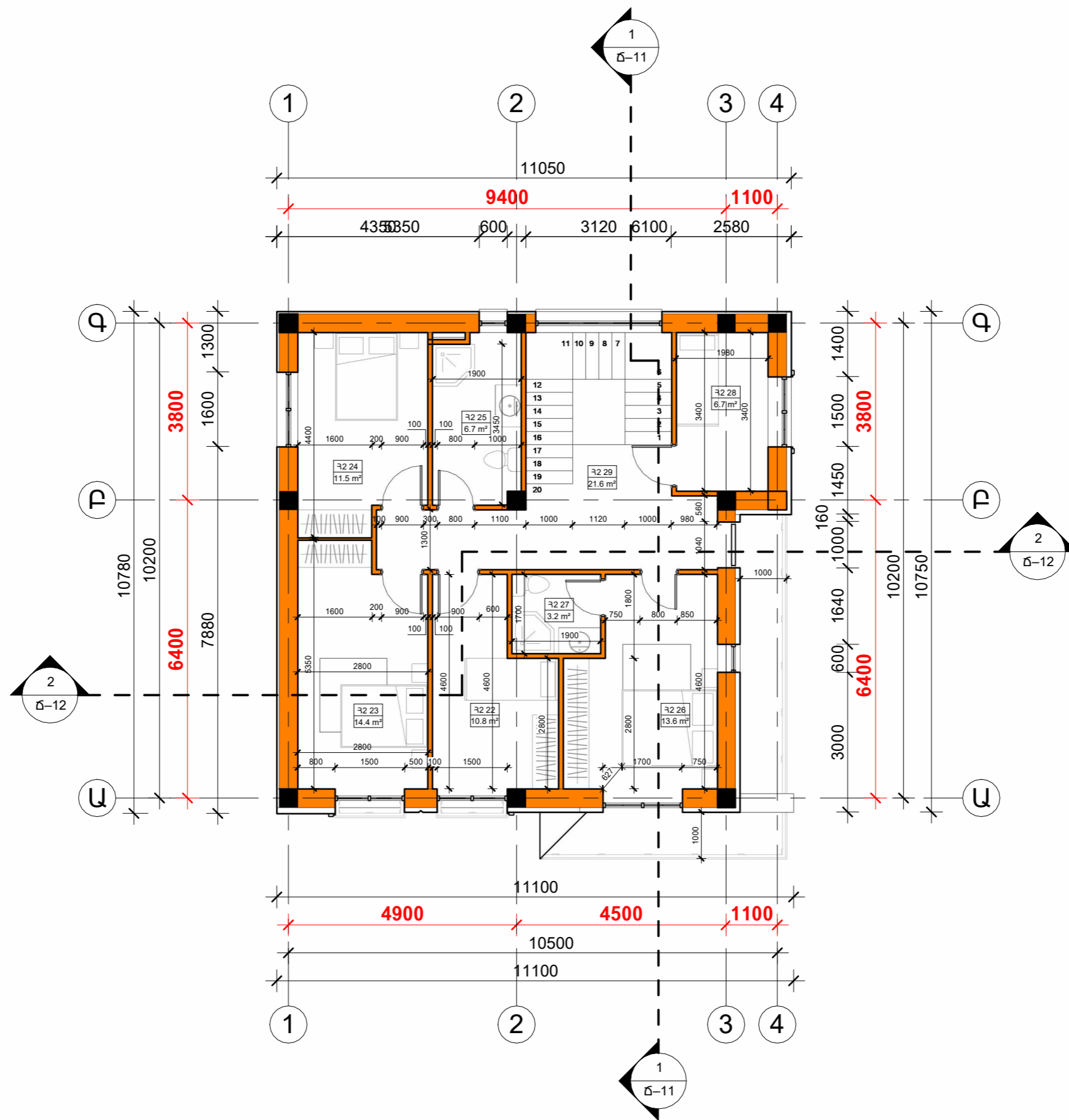

**ՃԱԿԱՏ 3-1 Մ1:75**

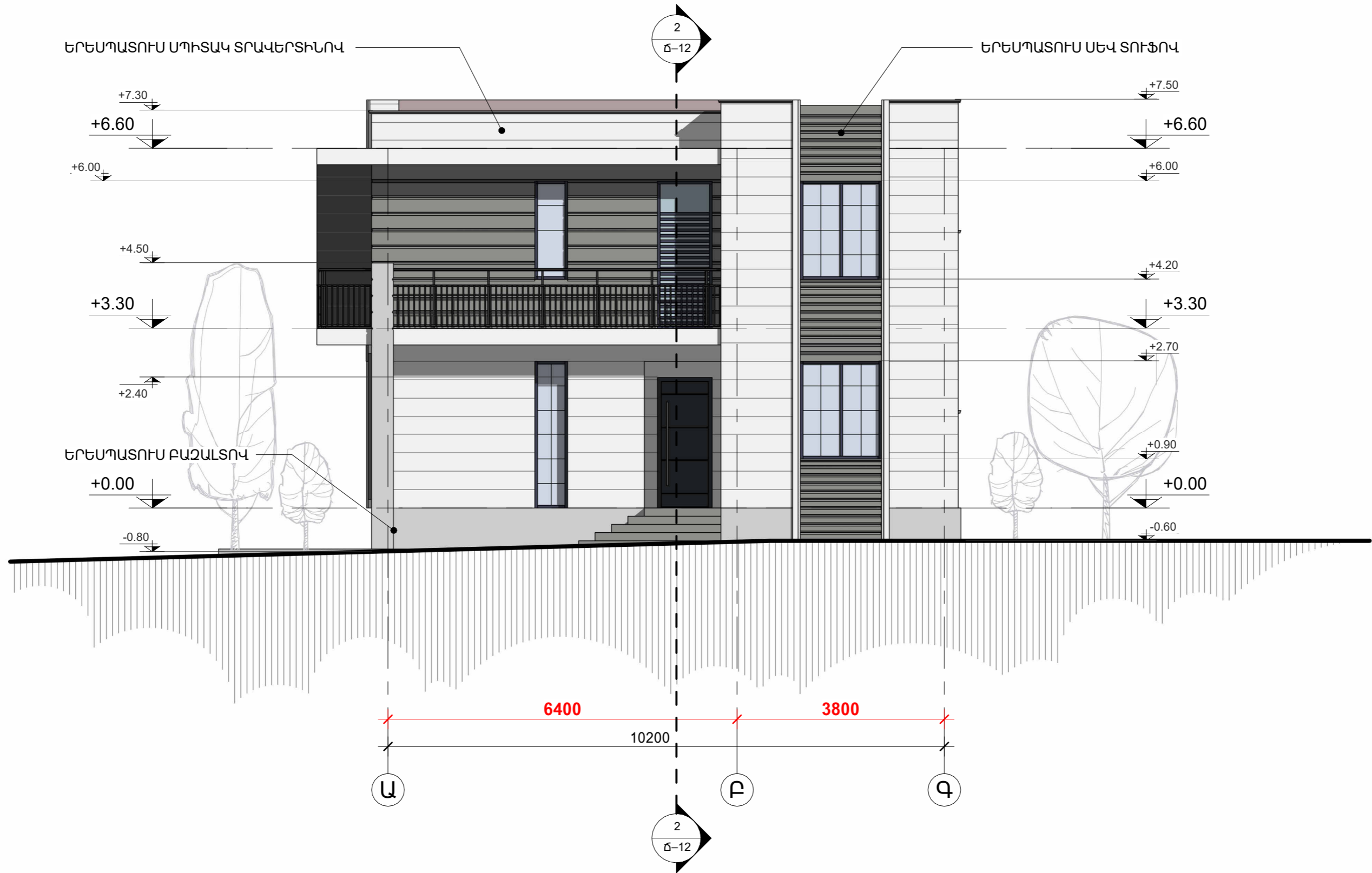



**ՃԱԿԱՏ 3-1 Մ1:75**

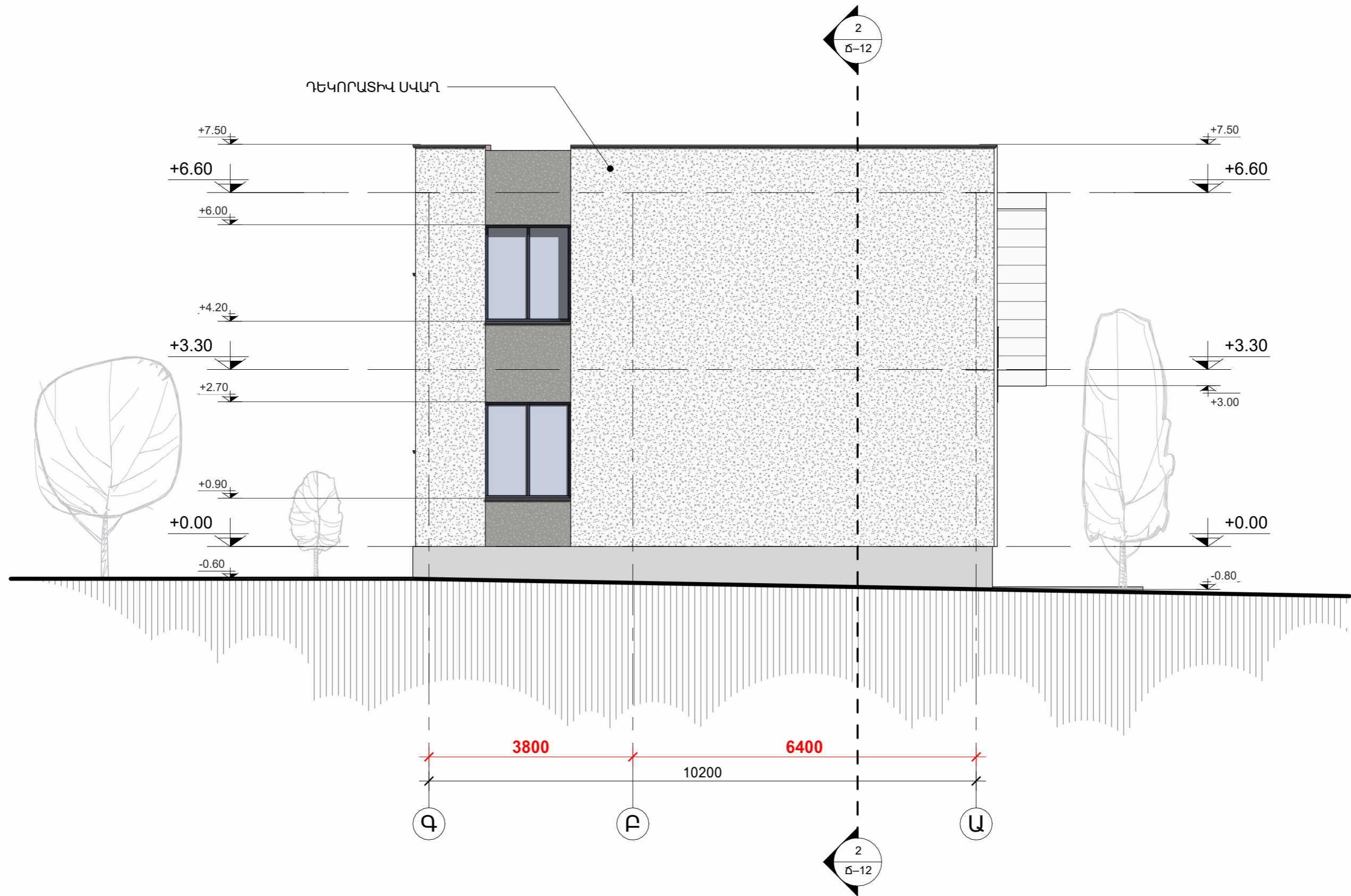

**ՃԱԿԱՏ Ա-Դ U1:75**

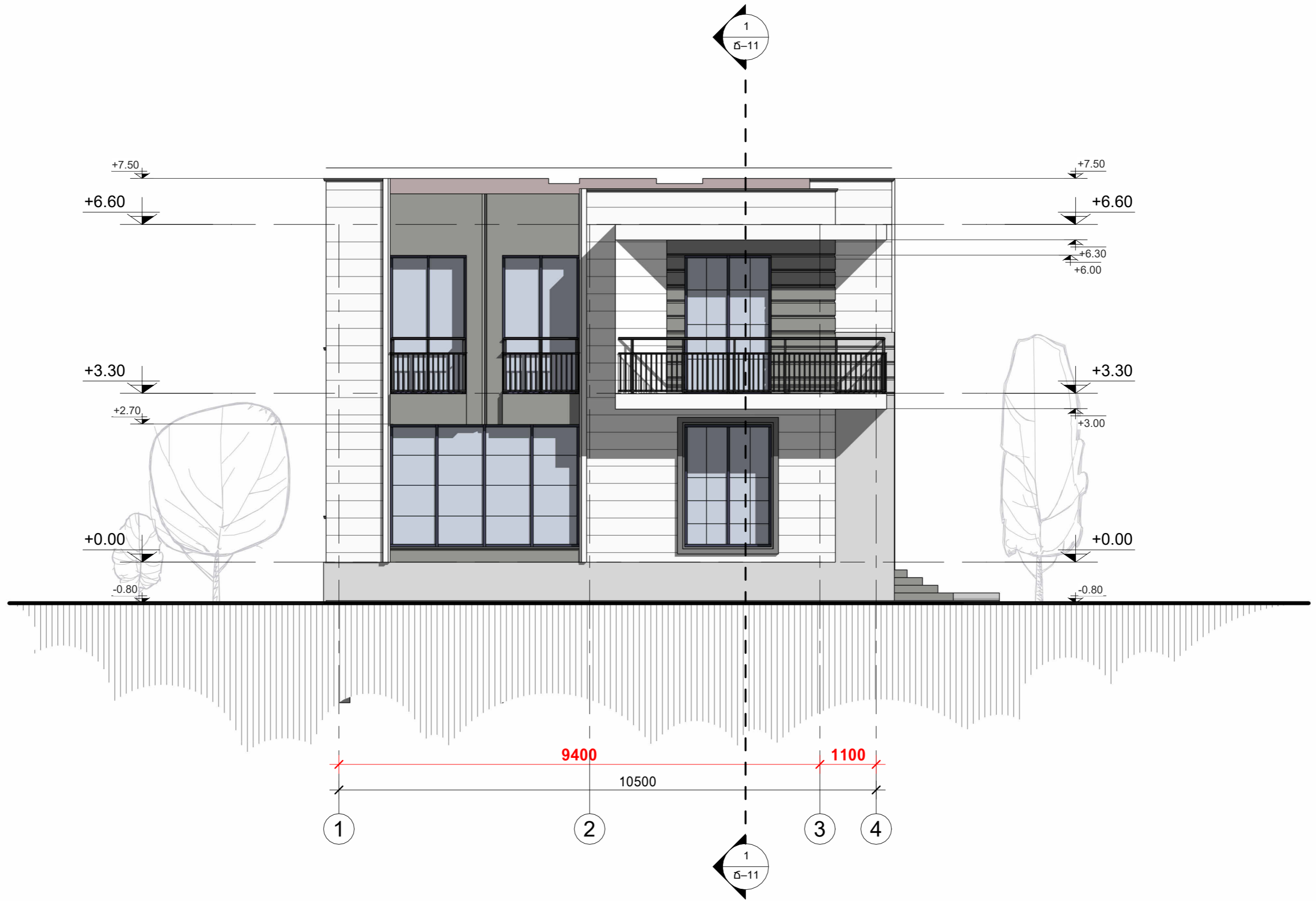

ՃԱԿԱՏ Դ-Ա Ս1:75

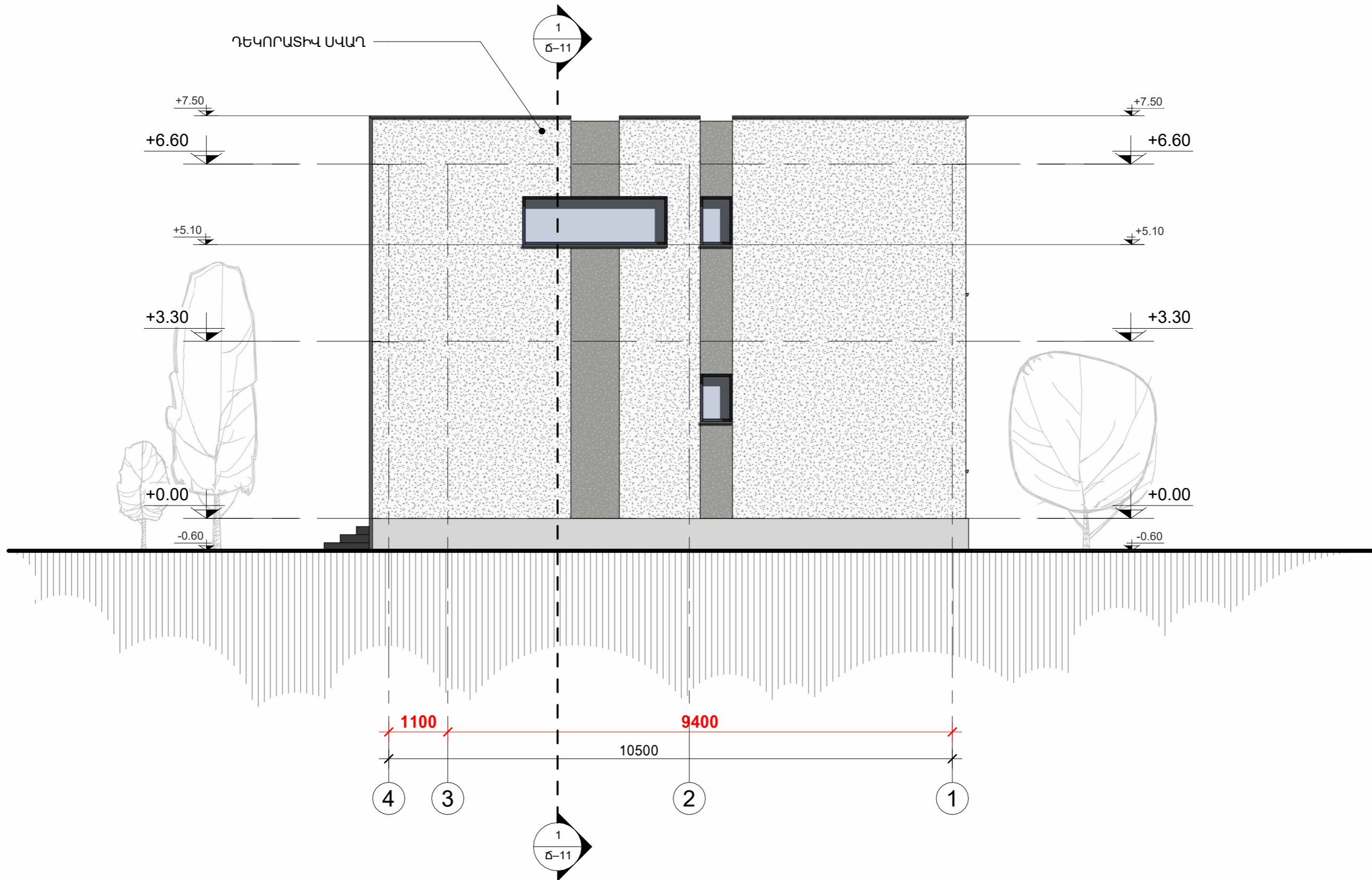

**ԿՏՐՎԱԾՔ 1-1 Մ1:75**

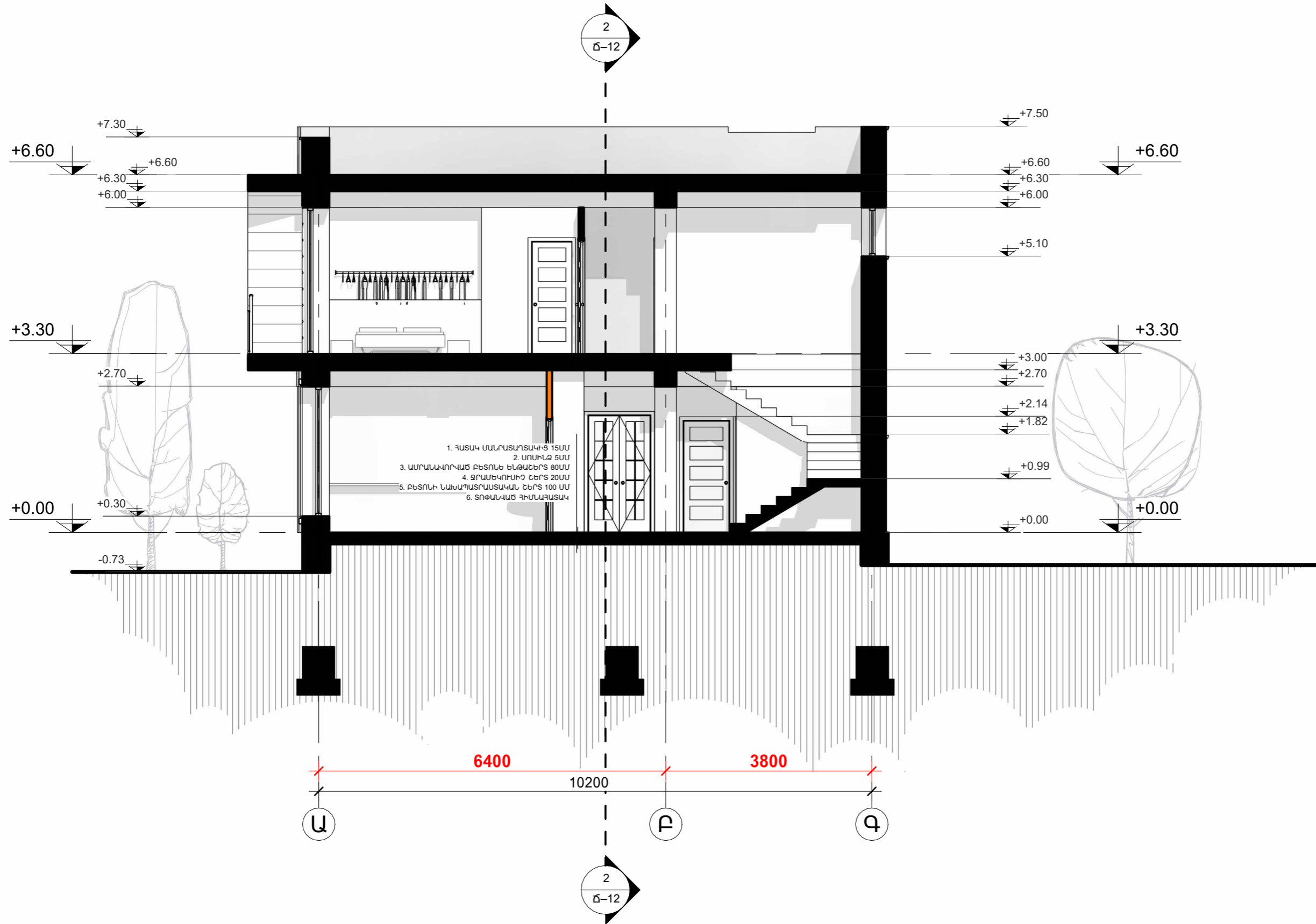

**ԿՏՐՎԱԾՔ 2-2 Մ1:75**

**ՀԱՆԳՈՒՅՑ 1 Մ1:75**

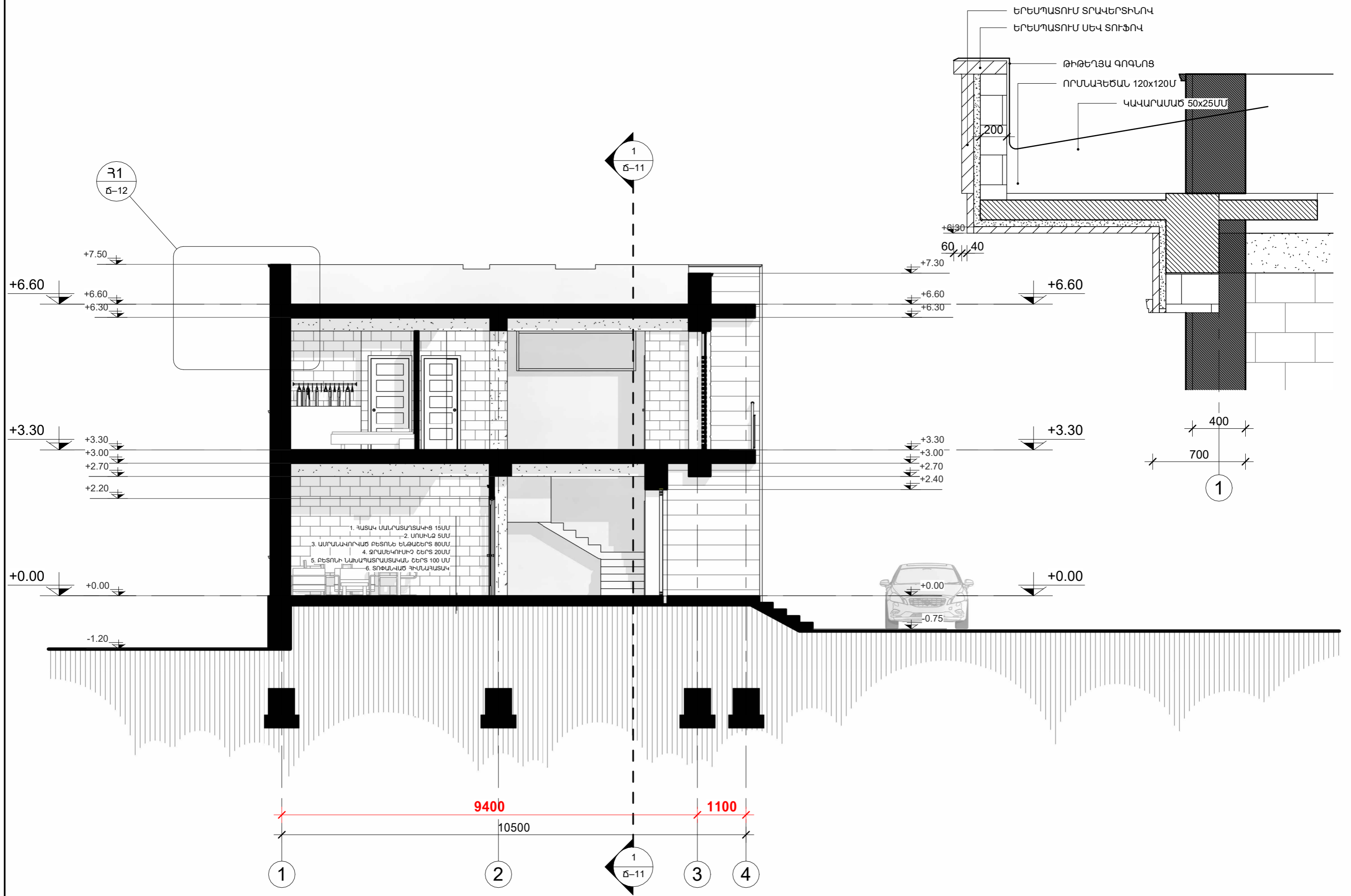

**ՏԱԼԻՔԻ ՀԱՏԱԿԱԳԻԾ U1:100**

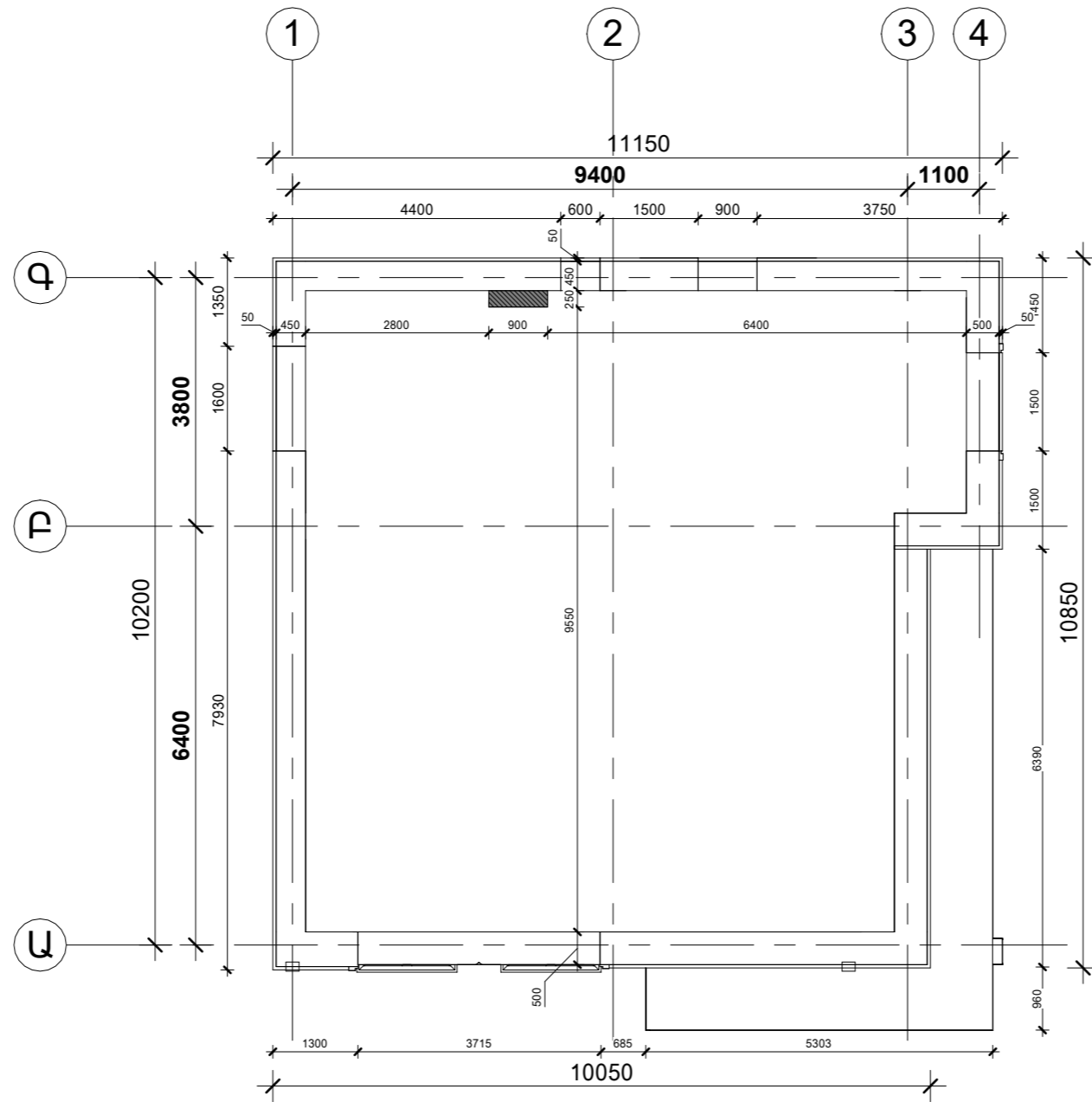



ՊԱՐՍՊԻ ՃԱԿԱՏ 2-1 Մ 1 : 100

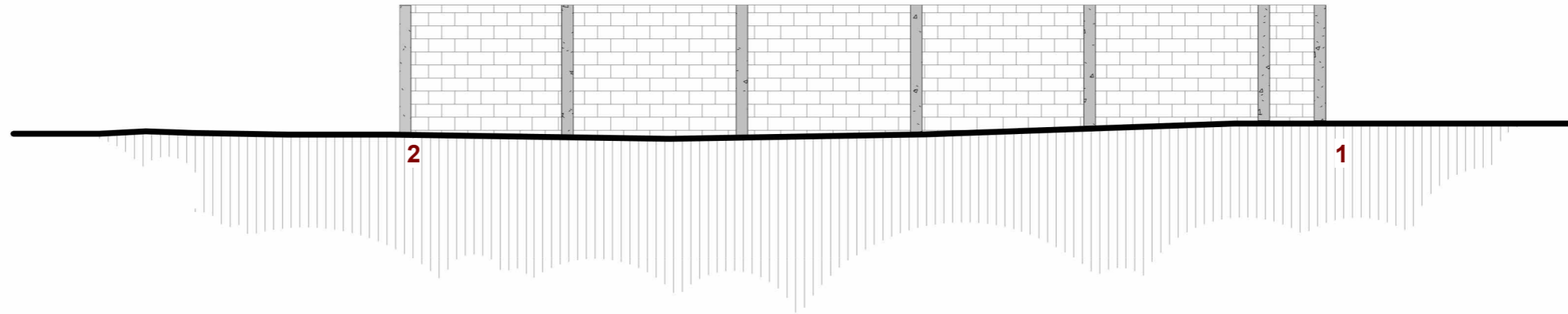

ՊԱՐՍՊԻ ՃԱԿԱՏ 8-5 Մ 1 : 100

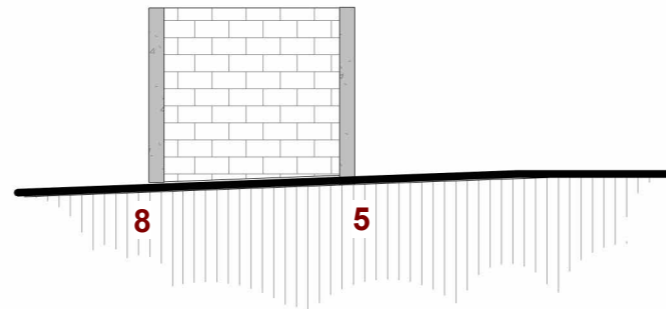

ՊԱՐՍՊԻ ՃԱԿԱՏ 6-5 Մ 1 : 100

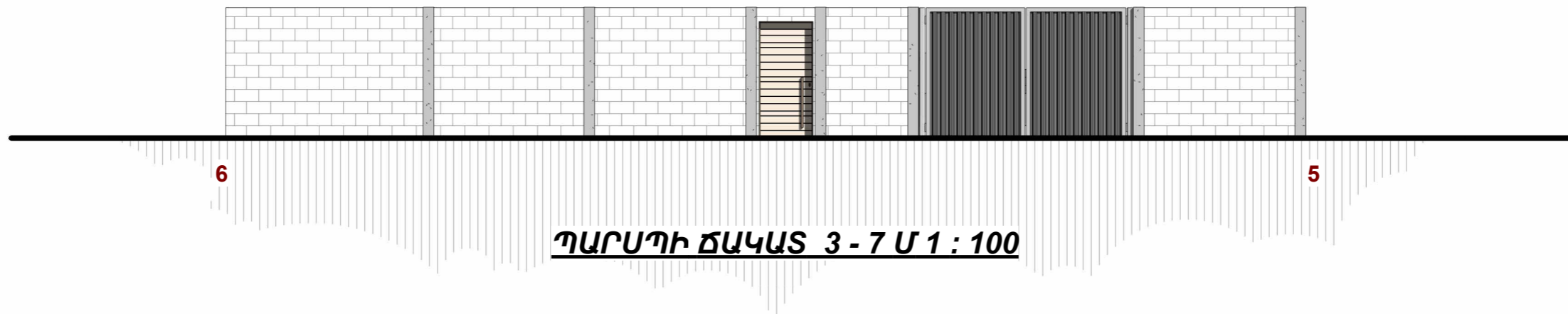

ՊԱՐՍՊԻ ՃԱԿԱՏ 3-7 Մ 1 : 100

