

Տ Ի Տ Ղ Ո Ս Ա Թ Ե Ր Թ

ԲՆԱԿԵԼԻ ՏԱՆ ԿԱՌՈՒՅՄԱՆ ՆԱԽԱԳԻԾ

Հ.Հ. ԿՈՏԱՅՔԻ ՄԱՐԶ Զ. ԱԲՈԿՅԱՆ ՀԱՄԱՅՆՔԻ
6-ՐԴ ՄԻԿՐՈՇՐԻՒԱՆԻ 2-ՐԴ ԹԱՂԱՄԱՍԻ 41

Է Ս Ք Ի Չ Ա Յ Ի Ն Ն Ա Խ Ա Գ Ի Ծ

ՊԱՏԿԻՐԱՏՈՒՄ ԱՅԵՐ ՍՊԱՐՏԱԿԻ ՄԿՐՏՉՅԱՆ

Ն Գ Ծ

ԿՈՆԱՏՐՈՒԿՏՈՐ

ՀԱՄԱՁԱՅՆԵՑԿԱԾ Է ԿՈՏԱՅՔԻ ՄԱՐԶԻ Զ. ԱԲՈԿՅԱՆ ՀԱՄԱՅՆՔԻ ՂԵԿԱԿ

----- Է. ԲԱԲԱՅԱՆ

ԸՆԴՀԱՆՈՒՐ ՏՎՅԱԼՆԵՐ

Նախագծվել է երկ հարկանի բնակելի տուն որի կրող համակարգն իրենից ներկայացնում է լայնական և երկայնական ուղղությամբ նախագծված շրջանակապարկասային կոնստրուկցիան: Հիմքերը իրականացված է երկաթբետոնե հիմնային հեծանների տեսքով, ուղղաձիգ գծային տարրերը 40*40 սմ լայնական կտրվածք ունեցող երկաթբետոնե մոնոլիտ սյուների տեսքով, իսկ ծածկերը երկաթբետոնե մոնոլիտ ծածկի սալերի և միաձույլ հեծանային և մոնոլիտ գոտիների տեսքով:

Նախագծվող կառույցը տեղակայվելու է հարթ տեղանքի վրա, 0.00 նիշը նախատեսված է գույություն ունեցող գրունտի նիշից 60 սմ բարձրության վրա:

Գրունտի սառչման առավելագույն խորությունը, համաձայն ՀՀՇՆ II-7.01.2011 նորմերի, ուսումնասիրվող տարածքում կազմում է 0,7 մետր: Քամու արագությունը 25 տարվա ընթացքում 25մ/վ է, 50 տարվա ընթացքում 27մ/վ: Չյան նորմատիվային ճնշումը 70կգո/մ² է: Քամու արագության նորմատիվային ճնշումը 45կգ/մ² է:

Հիդրոերկրաբանական տեսակետից տարածաշրջանում գրունտային ջրերի տեղամասերը գտնվում են ցածր հորիզոնների վրա, քանի որ հրաբխածին կազմավորումները բնութագրվում են ճեղքավորվածությամբ: Ուսումնասիրվող տարածքն աղքատ է գրունտային ջրերից: Նախկինում տվյալ տեղամասում մինչև 18 մետր խորությամբ փորված հորատանցքներով ստորերկրյա ջրեր չեն բացահայտվել և ըստ արխիվային նյութերի հրաբխային սարահարթի սահմաններում դրանք գտնվում են 18 մետրից խորը հորիզոններում, իսկ ավելի խորը տեղակայված ջրերը սնում են Արարատյան հարթավայրի հորիզոնները:

Ըստ սեյսմիկ հատկության ՀՀՇՆ II -6.02.2006թ.-ի, տեղազնվող շրջանը գտնվում է III սեյսմիկ գոտում՝ գրունտների $A_{max} = 0.4g$ արագացմամբ, 9 ավելի բալլ սեյսմիկությամբ:

Ուսումնասիրվող տեղամասի երկրաբանական կառուցվածքում մասնակցում են՝
լիցքային գրունտները, խճային գրունտներ և բեկորային գրունտները:

Շերտ-1 Լիցքեր՝ կազմված խճից, խճավազից, մանրաբեկորներից և մինչև 20-25% կավավազներից: Գրունտը թույլ խոնավ է: Շերտի բացված հզորությունը 0.0-0.5 մետր է: Ժամանակակից տեխնածին առաջացումներ են: Գրունտը ըստ շահագործման դժվարության՝ համաձայն ՇՆՊ IV-5-82-ի (246) III կարգ է:

Շերտ-2(d-pQ4)Խճային գրունտ, խճավազի պարունակությամբ, կավավազային լցոնի մինչև 15-20% պարունակությամբ: Գրունտը թույլ խոնավ է, լցոնը՝ բաց շագանակագույն և պինդ թանձրության, իսկ բեկորային նյութը բազալտային կազմի է: Շերտի բացված հզորությունը 0.5-2.0 մետր է: Դրանք ժամանակակից դեյուվիալ-պրոյուվիալ առաջացումներ են:
Գրունտն ըստ շահագործման դժվարության՝ համաձայն ՇՆՊ IV-5-82-ի (396) III կարգ է:

• Ուսումնասիրվող տեղամասում նախագծվող շինություն կառուցելու համար, ապահովելով գրունտների միաստեությունը, որպես հիմնատակ առաջարկվում է շերտ 2-ը /խճային/ գրունտները, որի սեյսմիկ հատկությունները ըստ (ՀՀՇՆ II -6.02.2006թ.-ի):

Նախագիծը կատարվել է համաձայն ՀՀ գործող շինարարական նորմերի ու կանոնների՝ ՀՀՇՆ II-6.01-2006-ի, ՀՀՇՆ IV-13.01-96-ի, ՇՆՊ 2.03.01-84*-ի և ՇՆՊ 3.03.01-87-ի :

ԸՆԴՀԱՆՈՒՐ ԲԱՑԱՏՐԱԳԻՐ

Նախագծի մշակման համար հիմք են հանդիսացել հետևյալ ելակետային տվյալները

- Անշարժ գույքի նկատմամբ իրավունքները հաստատող վկայականի պատճենը, համասեփականատիրոջ անձնագրի պատճենը ;

- Աբովյանի քաղաքապետի կողմից տրված նախագծման թույլտվությունը / ճարտարապետահատակագծային առաջադրանքը / :

- Ինժեներներկրաբանական հետազոտությունների վերաբերյալ նյութերը :

- Իրավիճակային հատակագիծը՝ գոյություն ունեցող ստորգետնյա հաղորդակցուղիների և ցանցերի ուղեգծերով :

- Նախագծող կազմակերպության երաշխավորագիրը՝ նախագծային լուծումները ՀՀ օրենսդրության և Նորմատիվատեխնիկական պահանջներին համապատասխան լինելու վերաբերյալ :

Հողակտորը, որի վրա նախատեսվում է կառուցել բնակելի տունը ուղղանկյունաձև է 17,00x30,00 մ հատակագծային չափերով հարթ տարածք է, որի մակերեսը կազմում է 510 քմ : Այն գտնվում է Աբովյան քաղաքի-----հասցեյում : Դիտարկվող և նրան կից հողամասերը զուրկ են շինություններից և գտնվում են անբարեկարգ վիճակում :

Նախագծով նախատեսվում է կառուցել բնակելի տուն 108,28 քմ հատակագծային արտաքին չափերով, երկհարկանի , հարթ տանիքով ; Կառույցի հիմքերը նաճատեսվում են երկաթբետոնե ժապավենային՝ հիմնային հեծանների տեսքով :

Գետնախարիսիչը հախատեսվում է բազալտե շարվածքից 45-60 սմ բարձրությամբ :

Պատերի շարվածքը՝ 40 սմ հաստությամբ ուղղանկյուն կտրվածքի տուֆքարերից , երկաթբետոնե միջնաձողերով և հարկերի մակարդակներում և երկայնական և

լայնական մոնոլիտ գոտիներով : Պատուհանների և դռների բարավորները նախատեսվում

է 40x30/հ/սմ կտրվածքով երկաթբետոնե բարավորներ : Բնակելի տան ծածկերը

նախատեսվում են պանելներով ,տանիքը միալանջ , արտաքին կազմակերպված ջրահեռացման համակարգով :

Բնակելի տան մակերեսը հաշվարկված արտաքին չափերով կազմում է՝ 108,28 մ² : I հարկի մակարդակում : II հարկի մակերեսը կազմում է՝ 108,28 մ² : Ծեփի ընդհանուր մակերեսը կազմում է՝ 216,56 մ² :

Նախագծվող օբյեկտի հիմնական տեխնիկատնտեսական ցուցանիշները հետևյալն են.

1. Հարկերի քանակը 2
2. Բնակարանների քանակը՝ 5
3. Ծինարարական ծավալը՝ 901,48 մ³
3. Կառուցապատման մակերեսը՝ 60.0%
4. Ծինության ընդհանուր մակերեսը՝ 107,32 մ²
5. Ծինության բնակելի մակերեսը՝ 93,37 մ²
6. Միավոր մակերեսի համար ընդհանուր ծավալը.
 - Գազ՝ 2.8 մ³/օր
 - Ջուր՝ 450 լ/օր
 - Էլեկտրաէներգիա՝ 0.41 կվտ/ժամ
8. Ծինարարության ընդհանուր արժեքը՝ 17845.4 հազ. դրամ
9. Ծինարարության տևողությունը՝ 24 ամիս .

ՃԱՐՏԱՐԱՊԵՏԱԿԱՆ ԳԾԱԳՐԵՐԻ ԱՆՎԱՆԱՅԱՆԿ

N/N	ԹԵՐԹԻ ԱՆՎԱՆՈՒՄԸ	ԹԵՐԹԻ N-ը
1.	Ընդհանուր տեղեկություններ, ճարտարապետական գծագրերի անվանացանկ	ՃԾ-1
2.	Իրադրության հատակագիծ Մ 1:500	ՃԾ-2
3.	Իրադրության հատակագիծ շենքի տեղադրմամբ Մ 1:2000	ՃԾ-3
4.	Գլխավոր հատակագիծ Մ 1:100	ՃԾ-4
5.	Իրադրության հատակագիծ Մ 1:100, տեղակապման հատակագիծ	ՃԾ-5
6.	I և II հարկերի հատակագծերը Մ 1:100	ՃԾ-6
7.	Ճակատներ «A-C», «4-1», «1-4» Մ 1:1 00	ՃԾ-7
8.	Ճակատներ «C-A», կտրվածք՝ 1-1, 2-2, Մ 1:1 00	ՃԾ-8
9.	Աշխատանքների կազմակերպման հատակագիծ Մ 1:200	ՃԾ-9
10.	Ավտոկռունկի շահագործման ֆրագմենտ Մ 1:200	ՃԾ-10
11.	Ավտոկռունկի շահագործման ֆրագմենտ Մ 1:200	ՃԾ-11



ՀԱՅԱՍՏԱՆԻ ՀԱՆՐԱՊԵՏՈՒԹՅՈՒՆ

ՎԿԱՅԱԿԱՆ

ԱՆՇԱՐԺ ԳՈՒՅՔԻ ՆԿԱՏՄԱՐ ԻՐԱՎՈՒՆՔՆԵՐԻ
ՊԵՏԱԿԱՆ ԳՐԱՆՑՄԱՆ



Կադաստրի
կոմիտե

Սույն վկայականով հաստատվում է 16 մայիսի 2024 թվականին գույքի նկատմամբ իրավունքների պետական գրանցման միասնական մատյանում կատարված անշարժ գույքի նկատմամբ իրավունքի պետական գրանցումը հետևյալ տվյալներով.

1. ԳՐԱՆՑՎԱԾ ԻՐԱՎՈՒՆՔԻ ՍՈՒԲՅԵԿՏ(ՆԵՐ)

ՄՀԵՐ ՄԿՐՏՉՅԱՆ ՍՊԱՐՏԱԿԻ

2. ԱՆՇԱՐԺ ԳՈՒՅՔԻ ԳՏՆՎԵԼՈՒ ՎԱՅՐԸ ԵՎ ԱՆՎԱՆՈՒՄԸ

Մարզ Կոտայք, համայնք Աբովյան Աբովյան ք. 6-րդ միկրոշրջանի 2-րդ թաղամաս 41

3. ԳՐԱՆՑՄԱՆ ՀԱՄԱՐ ՀԻՄՔ ՀԱՆԴԻՍԱՑԱԾ ՓԱՏՏԱԹՂԹԵՐԸ

Հողամասի նվիրատվության պայմանագիր 10/05/2024թ. ս/մ 3238

4. ՀՈՂԱՄԱՍԻ ԲՆՈՒԹԱԳՐԵՐԸ

Կադաստրային ծածկագիրը՝ 07-002-0039-1115

Մակերեսի չափը (հա)՝ 0.051

Նպատակային նշանակությունը՝ բնակավայրերի

Գործառնական նշանակությունը կամ հողատեսքը՝ Բնակելի կառուցապատման

Գրանցված իրավունքի տեսակը՝ ՍԵՓԱԿԱՆՈՒԹՅՈՒՆ

ՎԿԱՅԱԿԱՆ N 16052024-07-0135, գաղտնաբառ՝ TE7SEPKGNJTE

Փաստաթղթի իսկությունը և վավերականությունը կարող է ստուգվել Կադաստրի կոմիտեի
www.e-cadastre.am կայքէջի միջոցով

5. ԵՒՆՈՒԹՅՈՒՆՆԵՐԻ ԲՆՈՒԹԱԳՐԵՐԸ

- 1) Նպատակային նշանակությունը՝
- 2) Բնութագրերը ըստ առանձին շինությունների՝

Ը/Ը	Կադաստրային ծածկագիր	Տեսակ	Մակերես	Գրանցված իրավունքի տեսակ

Լրացուցիչ նշումներ և տեղեկություններ

Գրանցումը իրականացնող պաշտոնատար անձի անունը, ազգանունը՝ ՌԱՖԱՅԵԼ ՉԱԼԻԿՅԱՆ

Զբաղեցրած պաշտոնը՝ Անշարժ գույքի գրանցման միասնական ստորաբաժանման անշարժ գույքի ավագ ռեգիստր

ՎԿԱՅԱԿԱՆ N 16052024-07-0135, գաղտնաբառ՝ TE7SEPKGNJTE

Փաստաթղթի իսկությունը և վավերականությունը կարող է ստուգվել Կադաստրի կոմիտեի www.e-cadastre.am կայքէջի միջոցով



ՀԱՅԱՍՏԱՆԻ ՀԱՆՐԱՊԵՏՈՒԹՅՈՒՆ
ԿԱԴԱՍՏՐԻ ԿՈՄԻՏԵ

ՏԵՂԵԿԱՆՔ
ՔԱՐՏԵԶԱԳՐԱԿԱՆ ՆՅՈՒԹԵՐԻ ՎԵՐԱԲԵՐՅԱԼ

27/06/2024թ.

N US-27062024-99-0120

գաղտնաբառ՝ EQZ7PWKQZ0S5

Դիմող՝

ՍՈՍԻ ՎԱՐԴԱՆՅԱՆ ԳԱԳԻԿԻ

Ի պատասխան Ձեր 25/06/2024-3-0991 դիմումի տրամադրում ենք պահանջվող տեղեկատվությունը գործող կադաստրային քարտեզից:
Առդիր՝ 1 էլեկտրոնային ֆայլ և 2 տպագրված թերթ:

Տեղեկանքը կազմվել է Հայաստանի Հանրապետության կադաստրի կոմիտեի Տեղեկատվական տեխնոլոգիաների կենտրոնի մասնագետ
ԱԼԻՍԱ ՀԱՅՐԱՊԵՏՅԱՆԻ կողմից

*Սույն տեղեկանքը հաստատված է էլեկտրոնային եղանակով տեղեկանքը կազմող պաշտոնատար անձի կողմից:

Դիմող՝ ՍՈՍԻ ՎԱՐԴԱՆՅԱՆ

Տրամադրված տեղեկատվությունը՝

27.06.2024թ.
(տրման ամսաթիվը)

Գ/Գ	Մարզ	Համայնք, քաղաք, գյուղ, վարչական շրջան	Ծածկագիր	Կադաստրային քարտեզ		Շրջադարձային կետերի կոորդինատներ		Տպագրված թերթեր	
				Միավորի քանակը	Արժեքը (դրամ)	քանակը	Արժեքը (դրամ)	քանակը	Արժեքը (դրամ)
1	Կոտայք	ք. Աբովյան	0039-1115	1	100	4	400	2	600

Վճարման ենթակա գումարի չափը՝

1100 դրամ

Տեղեկատվությունը տրամադրվում է Կադաստրի կոմիտեի Տեղեկատվական տեխնոլոգիաների կենտրոնի կողմից:

Սպասարկման գրասենյակ



Կոտայքի մարզ
Քաղաք Արվյան
Հատված կադաստրային քարտեզից
Կադաստրային ծածկագիր՝ 07-002-0039-1115
Մասշտաբ 1: 500

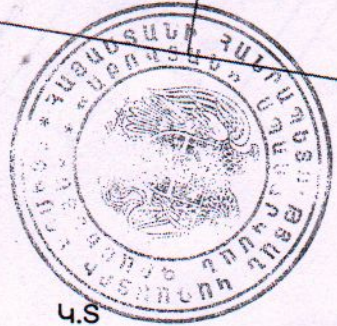
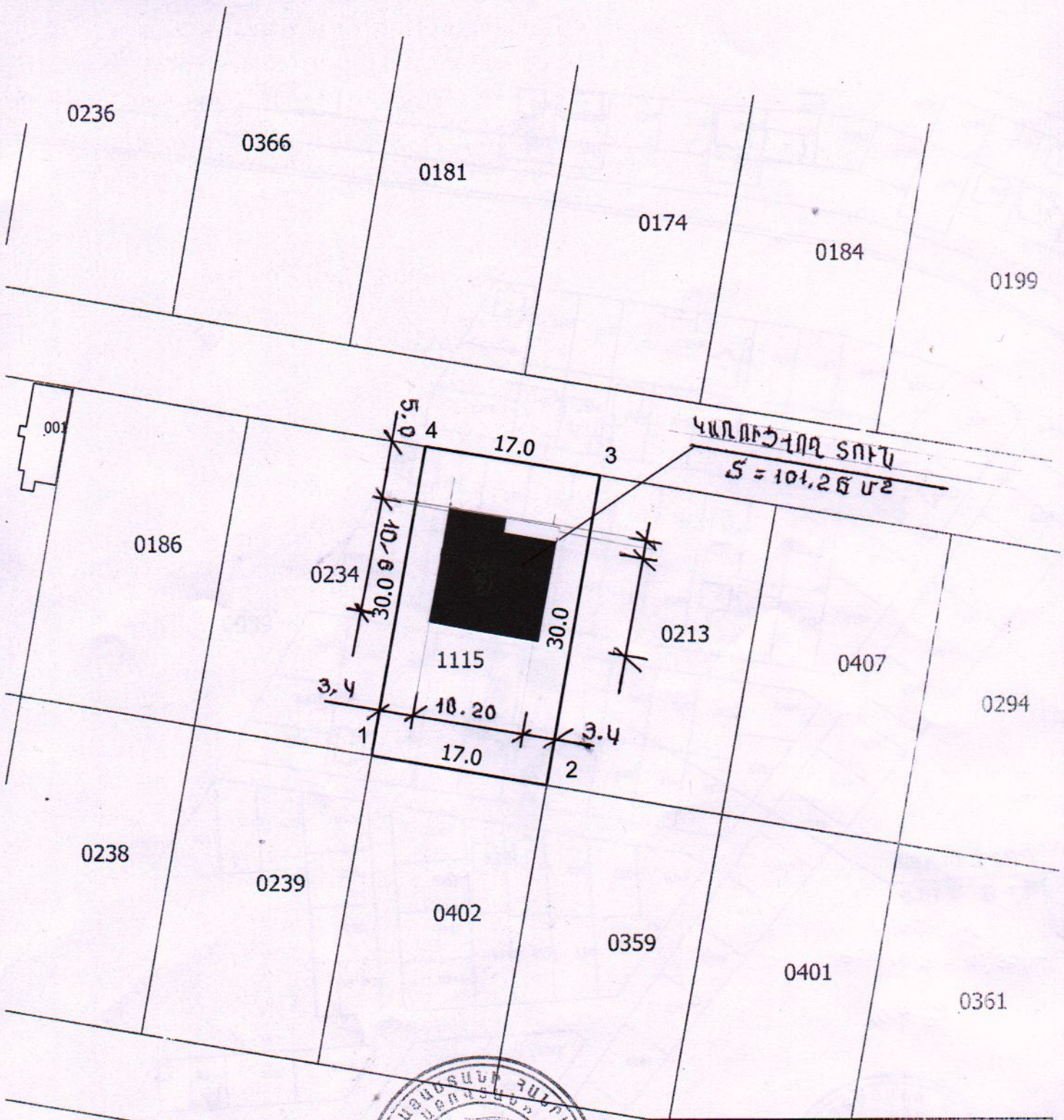

սպասարկման գրասենյակ

Կ.Տ

	Կոորդինատներ	
	X	Y
1	8469058.2300	4461796.5583
2	8469074.9855	4461793.6838
3	8469080.0582	4461823.2523
4	8469063.3028	4461826.1268

Կոտայքի մարզ
Քաղաք Արովյան

Հատված կադաստրային քարտեզից
Կադաստրային ծածկագիր՝ 07-002-0039-1115
Մասշտաբ 1: 2000



Կադաստրի
կոմիտե

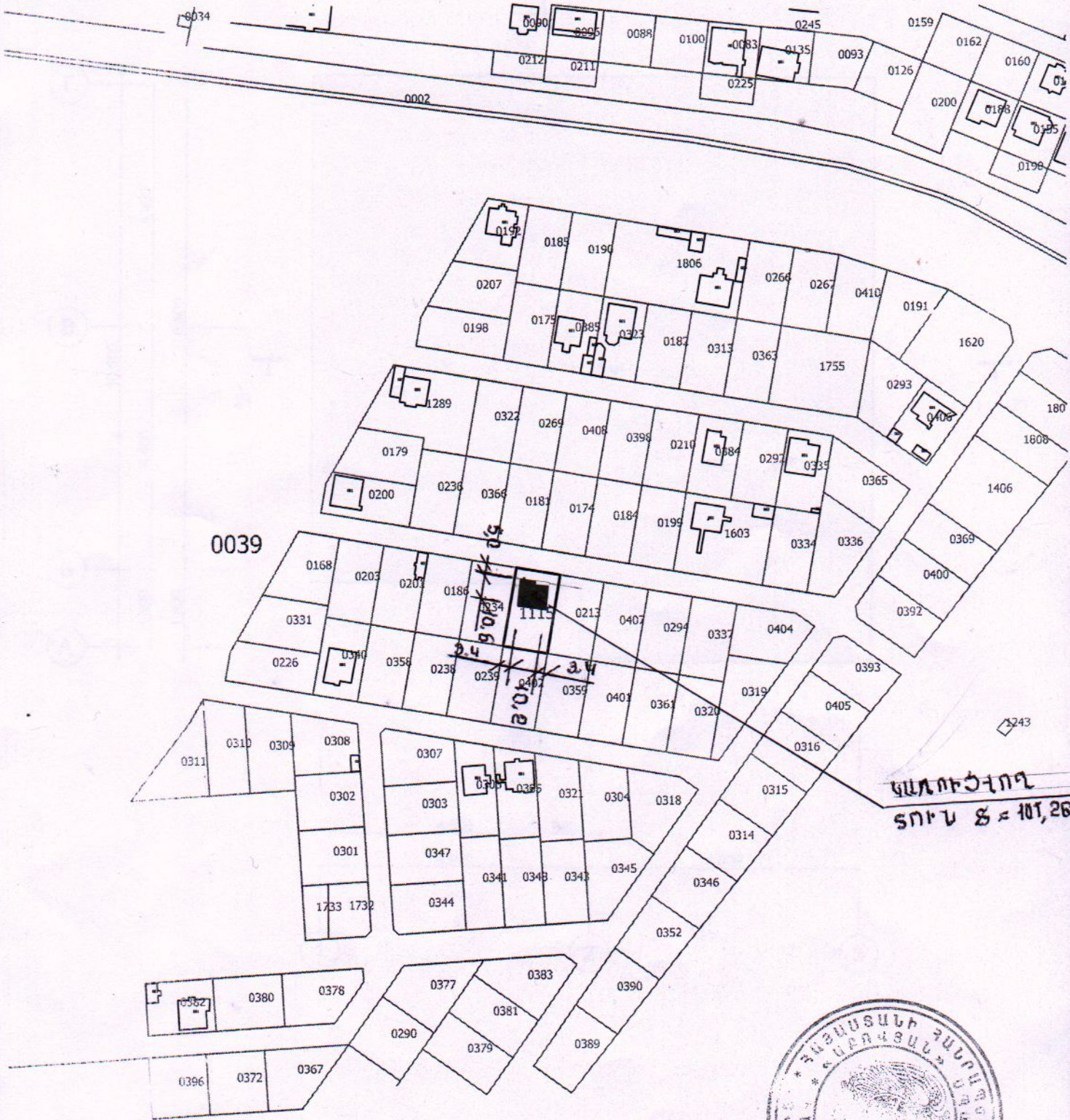

0039

ԿԱԿԱՏՐԱԿԱՆ
ՏՈՒՆ Տ = 101,26 մ



սպասարկման գրասենյակ

ՇԻՆՈՒԹՅԱՆ ՄԱԿԵՐԵՄԱՆ Մ: 100

22 →

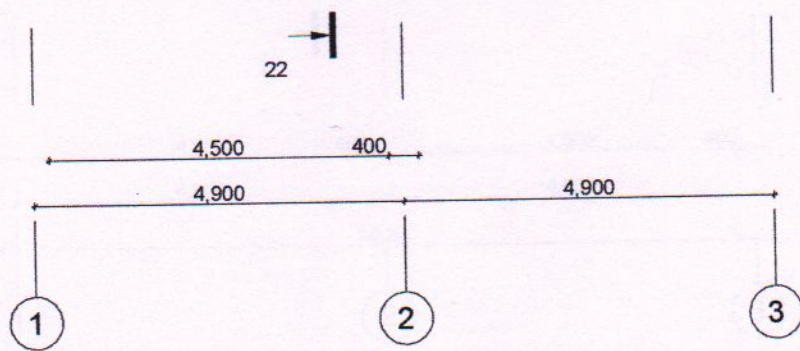
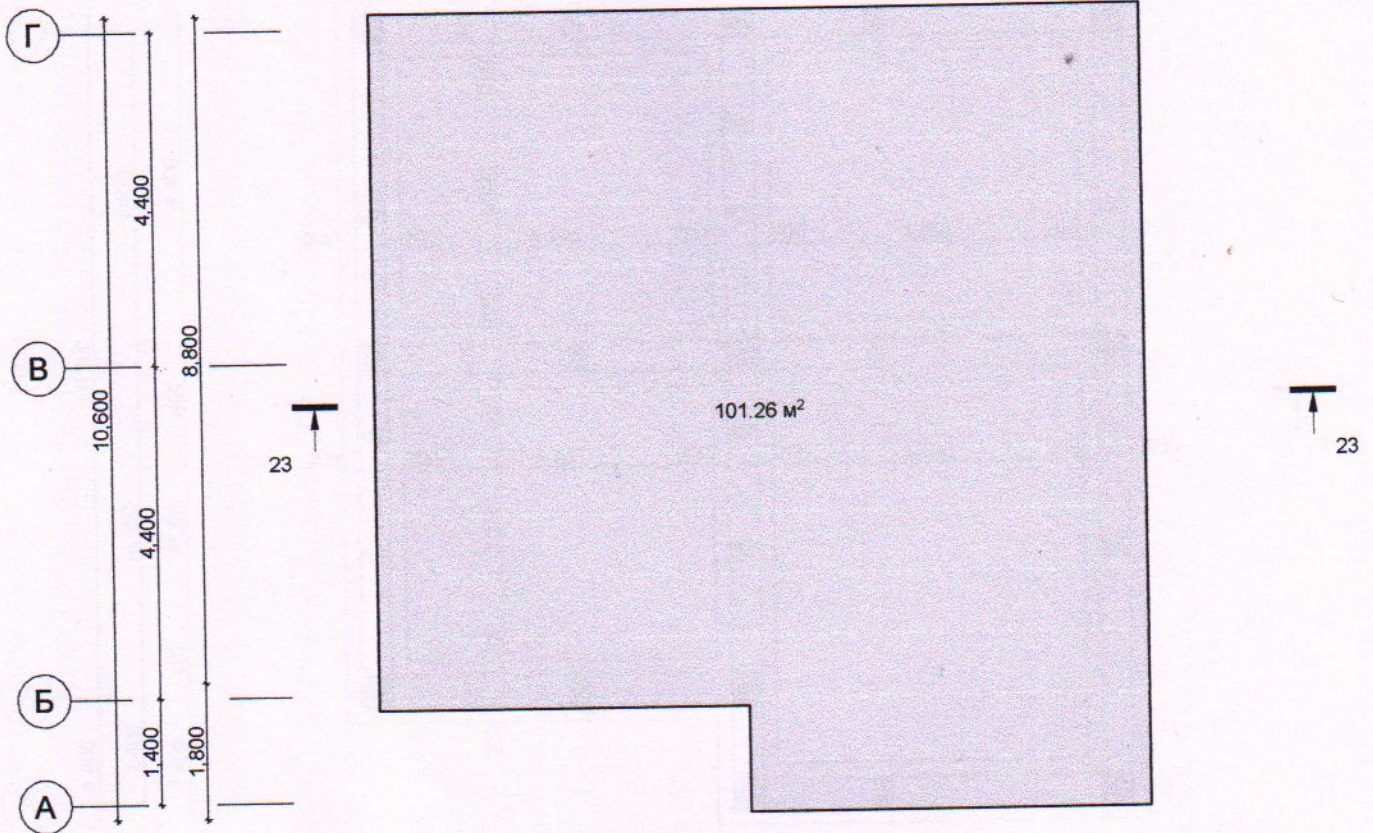

ԼՊՆ	Կոնստրուկտոր	ՏԻՎՈՒԹՅԱՆ ԲԱՆԱԿԱՆԱԳՐԱԿԱՆ ԳՐԱԿ	ՇԻՆՈՒԹՅԱՆ ԳՐԱԿ	թերթ	ՄԱՍՏԱՐ	ՓՈՒԿ
					Մ 1:100	ԵՆ

ՀԻՄՔԻ ՀԱՏԱԿԱԳԻԾ

Մ : 100

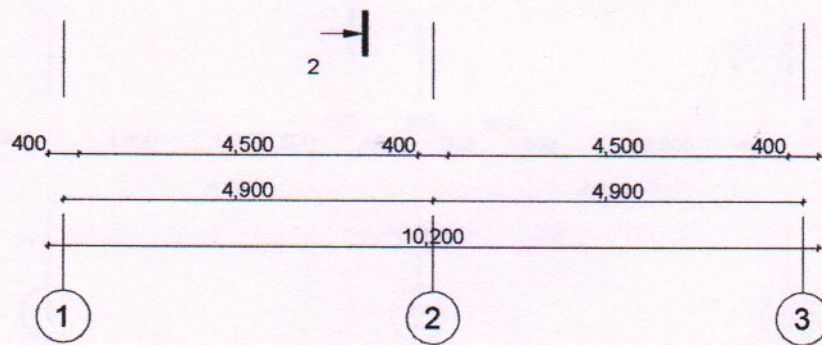
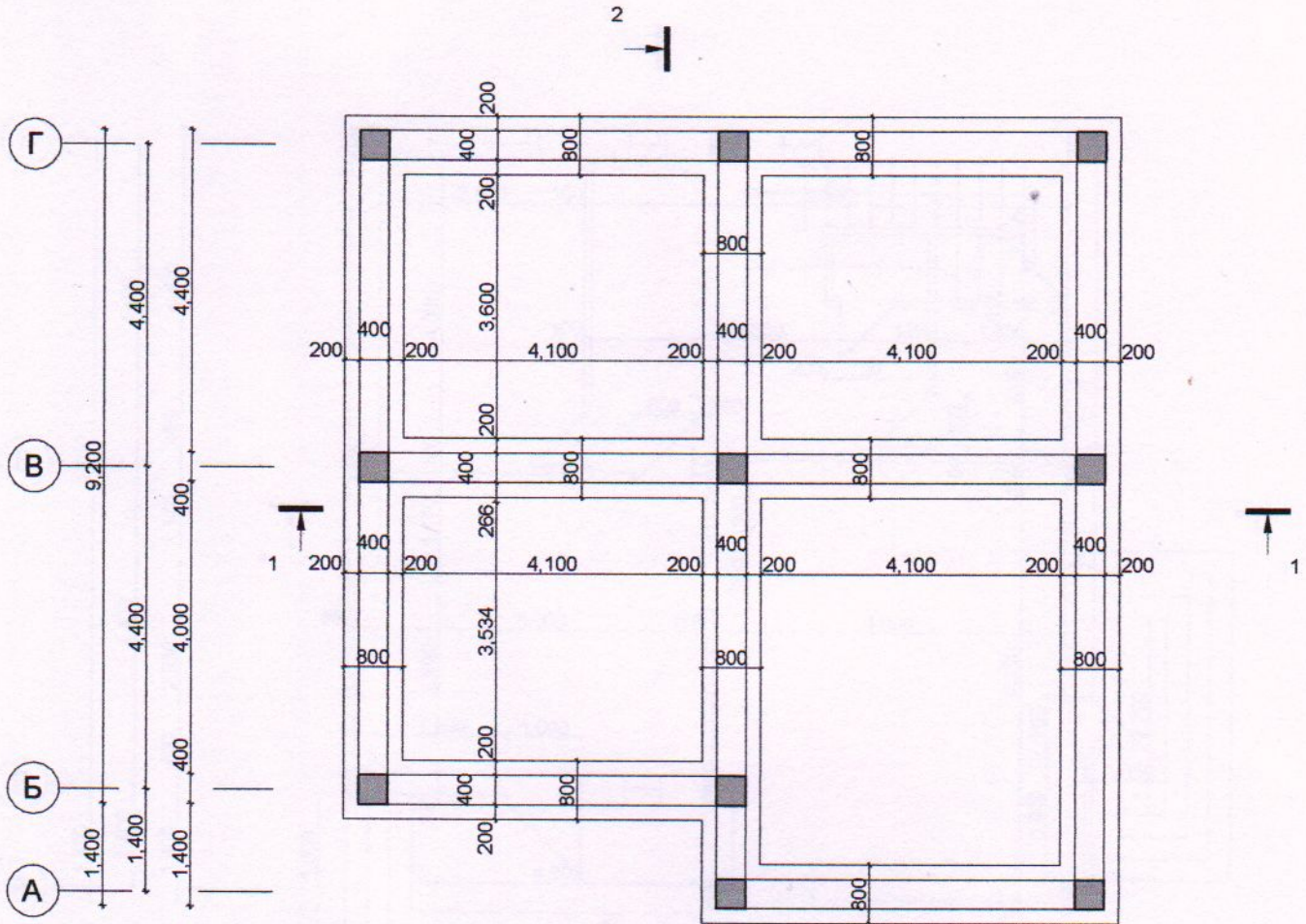

Ն Գ Ծ	ՀԱՄԱՐԱՑՈՒՄ Ե ՊԱՏՎՐԱՏՈՒ ԴԵՏ	ԹԵՂԹ	ՍԽԱՇՆԱԲ	ՓՈՒԼ

ԱՌԱՋԻՆ ՀԱՐԿԻ ՀԱՏԱԿԱԳԻՏ Մ : 100

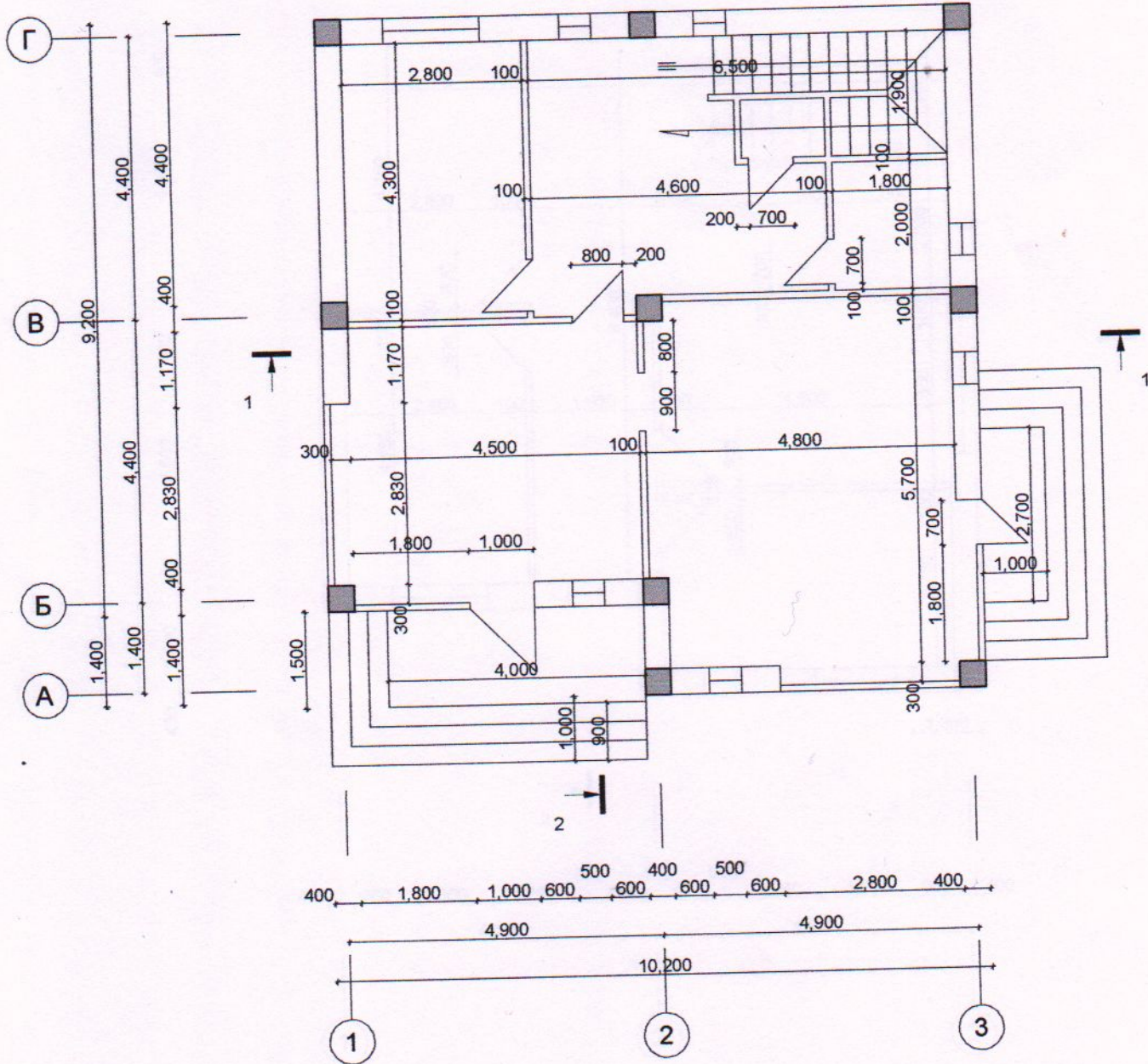

Լ Գ Բ	ՀՈՒՍՏՈՒՆՈՒԹՅԱՆ Ե ՎԵՐԱԿՈՒՄ	ՀԱՍՏԱԿԱԳՐՈՒՄ Ե ԲՈՒՅՈՒՄՆԵՐԻ ՎԵՐԱԿՈՒՄ	ԱՌԱՋԻՆ ՀԱՐԿԻ ՀԱՏԱԿԱԳԻՏ	ՔԵՆՔ	ՄԱՍՏԱԿ	ՓՈՒՆ
					Մ 1:100	ԵՆ

ԵՐԿՐՈՐԴ ՀԱՐԿԻ ՀԱՏԱԿԱԳԻԾ

Մ : 100

ՀԱՎԱՍ ԸՍԵՂ 1-3 Մ : 100

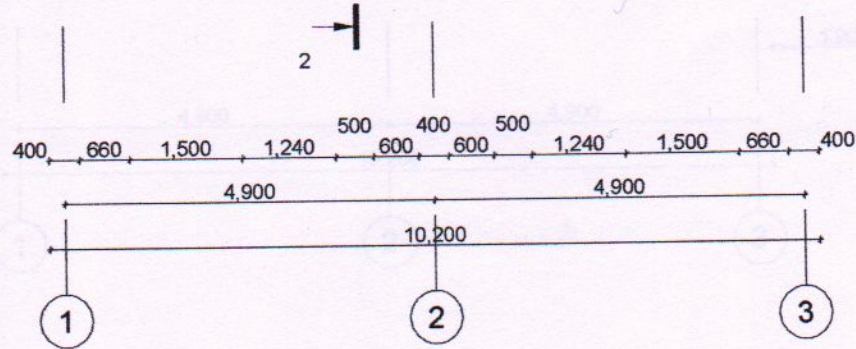
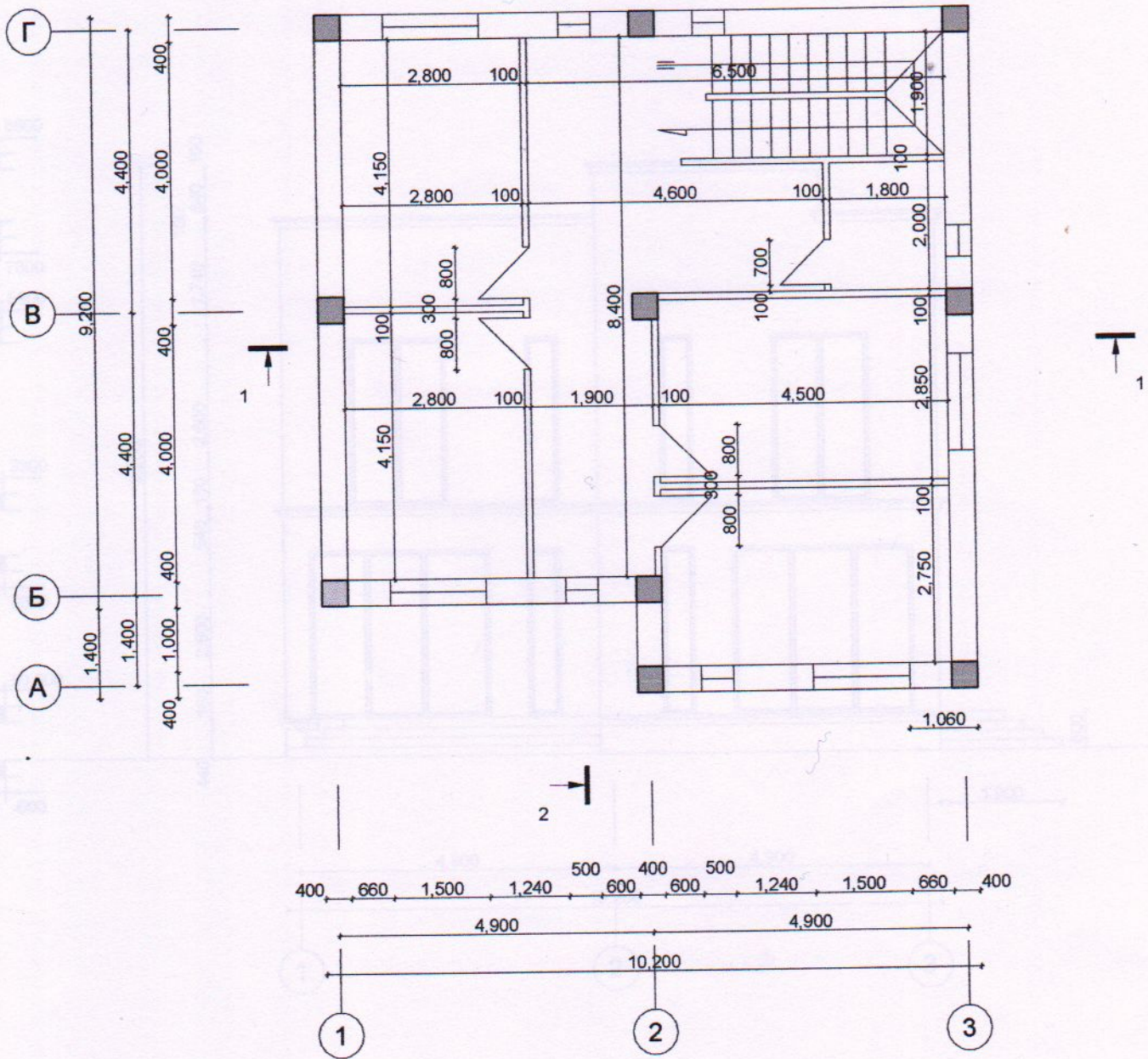

Ն Գ Ծ	Կոնստրուկտոր	ՀԱՎԱՍԻՄԱՆՈՒԹՅԱՆ ԵՎ ՊԱՏՎՈՒԹՅԱՆ ԴԵՄՈՆՍՏՐԱՑԻՆԻ ՍՊԸ	ԵՐԿՐՈՐԴ ՀԱՐԿԻ ՀԱՏԱԿԱԳԻԾ	ՔԵՆՔ	ՄԱՍՏԵԱՐ	ՓՈՒՂ
					Մ 1:100	ԵՆ

ՃԱԿԱՏ ԸՍՏ 1-3 Մ:100

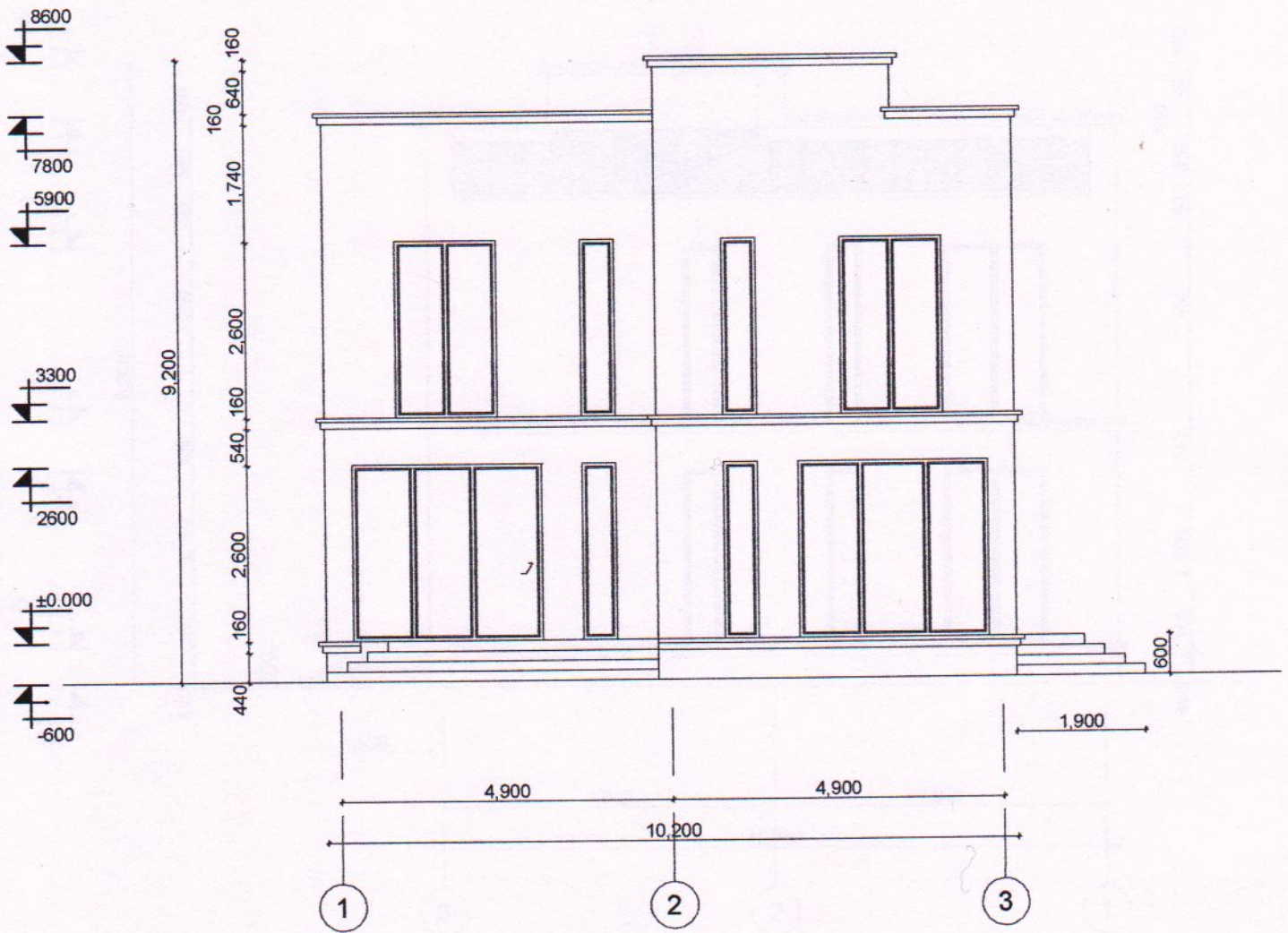

	Ն Գ Ճ		ՏՊ ԿԱՏԱՐՈՒՄ Է ԳՆԱԿՎԱԾՈՒ ԴԵՏ	ՃԱԿԱՏ 1-3	ԹԵՂԹ	ՄԱՍՏԵՐ	ՓՈՒԼ
	Կոնստրուկտոր		ԵՐԿՆԱԿԱՆԻ ՔՆՆՎԵԼ ՏՈՒՆ		Մ1:100	ԵՆ	

ՃԱԿԱՏ ԸՍՏ 3-1 Մ:100

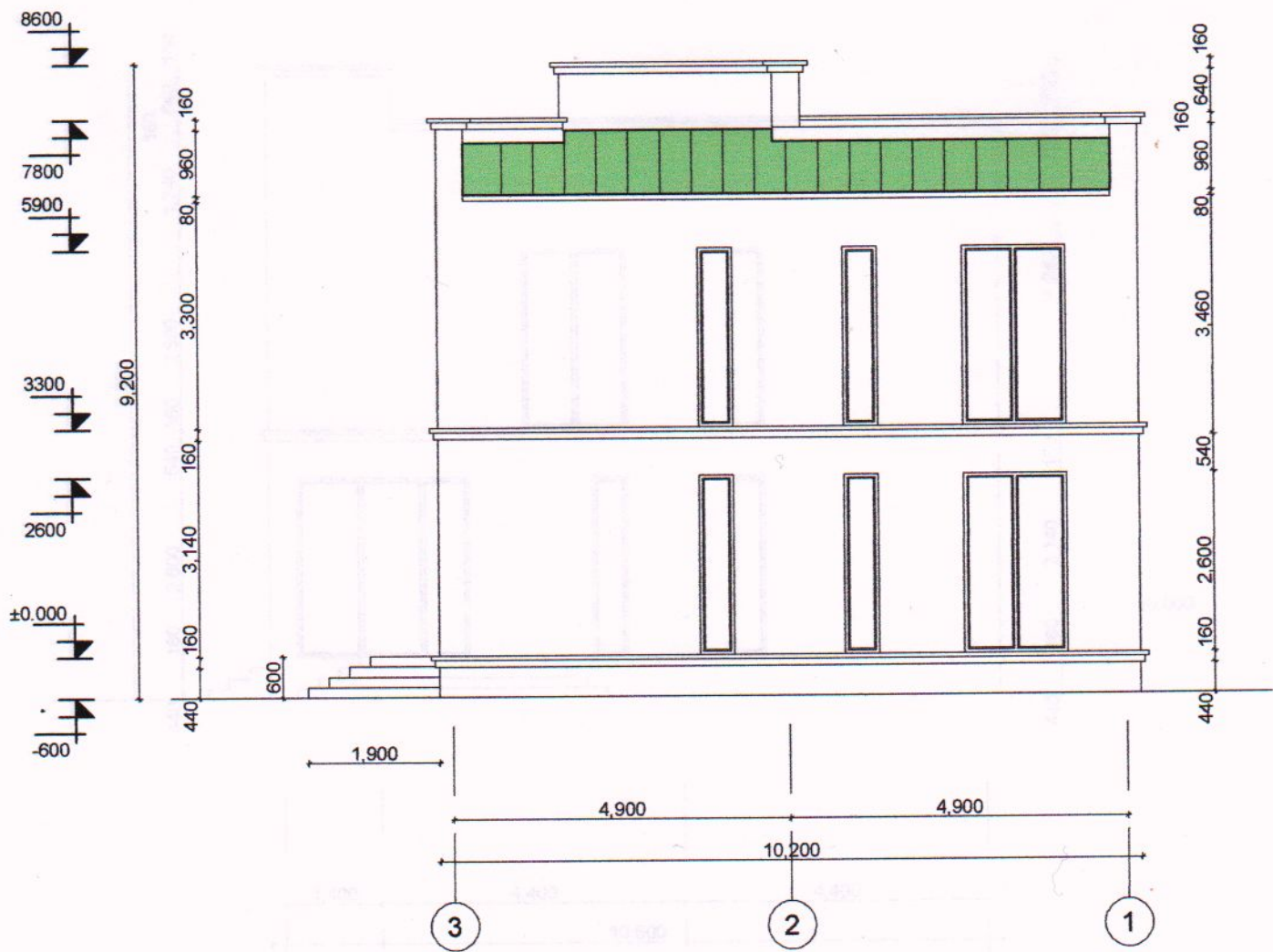

	Ն Գ Ճ		ՀԱՆՐԱՅԵԼՔԿԱՅ Է ՊԱՏՎՐԱՏՈՒԻ ԳԵՏ	ՃԱԿԱՏ 3-1	ԹԵՂԹ	ՄԱՍՏԱՐ	ՓՈՒԼ
	Կոնստրուկտոր		ԵՐԿՎՈՐԿԱՆԻ ՔԼԱԿԵՐԻ ՏՈՒՆ		Մ 1:100	ԵՆ	

ՃԱԿԱՏ ԸՍՏ Դ-Ա Մ:100
 ՃԱԿԱՏ ԸՍՏ Ա-Դ Մ:100

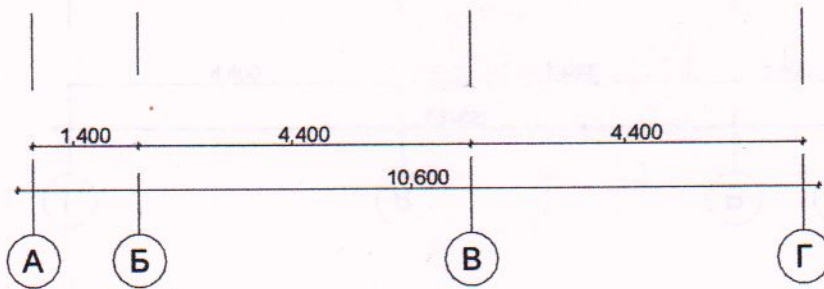
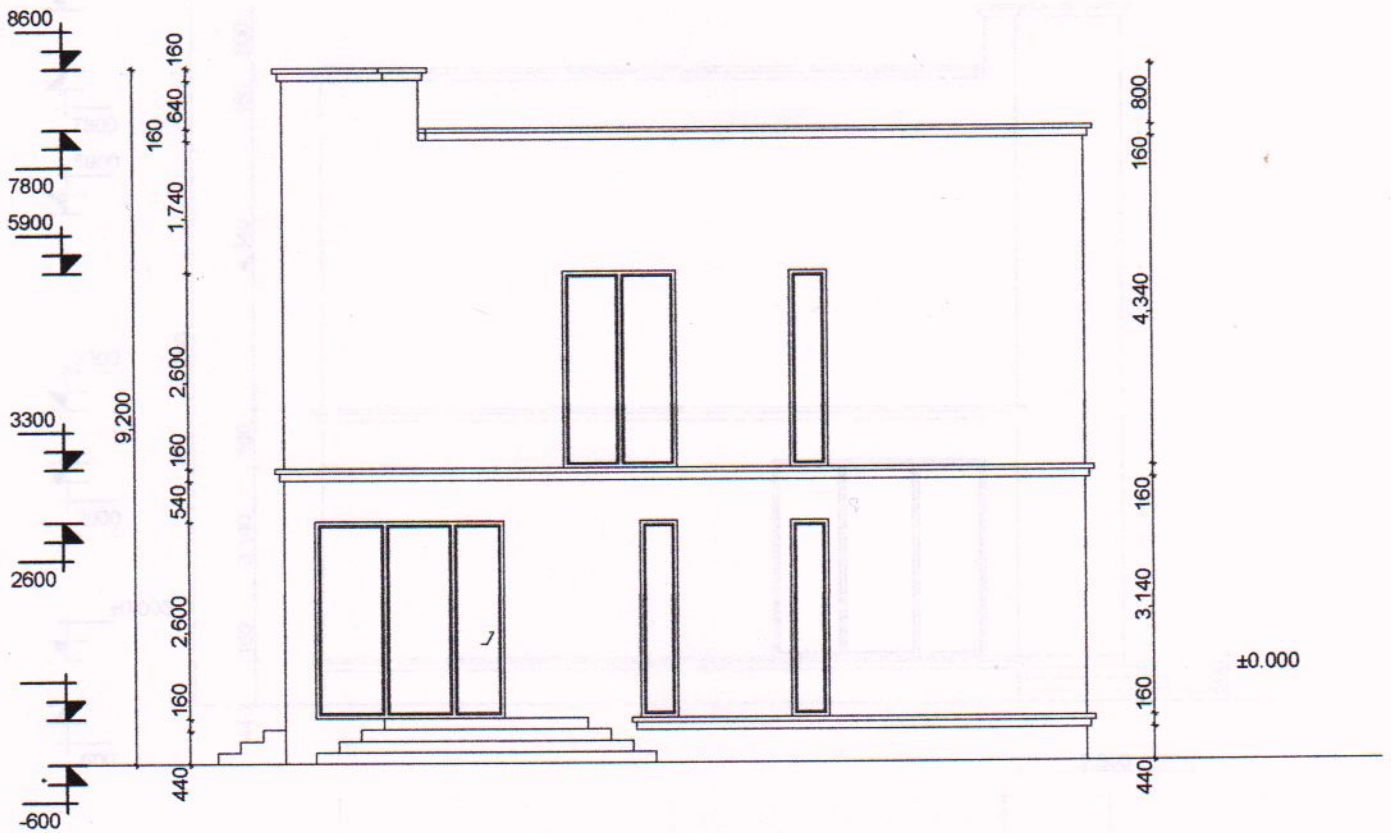

Ն Գ Ե	Կոնստրուկտոր		ՀԱՄԱՁԱՅՆԵԳՎԱՆ Է ՊԱՏՎՈՐԱՏՈՒ ԳԵՏ	ՃԱԿԱՏ Ա-Դ	ՔԵՂԲ	ՄԱՍՏԵՐ	ՓՈՒՆ
						Մ 1:100	ԵՆ

ՃԱԿԱՏ ԸՍՏ Դ-Ա Մ:100

ՎՃԱԿԱՏ ԸՍՏ 1-1 Մ:100

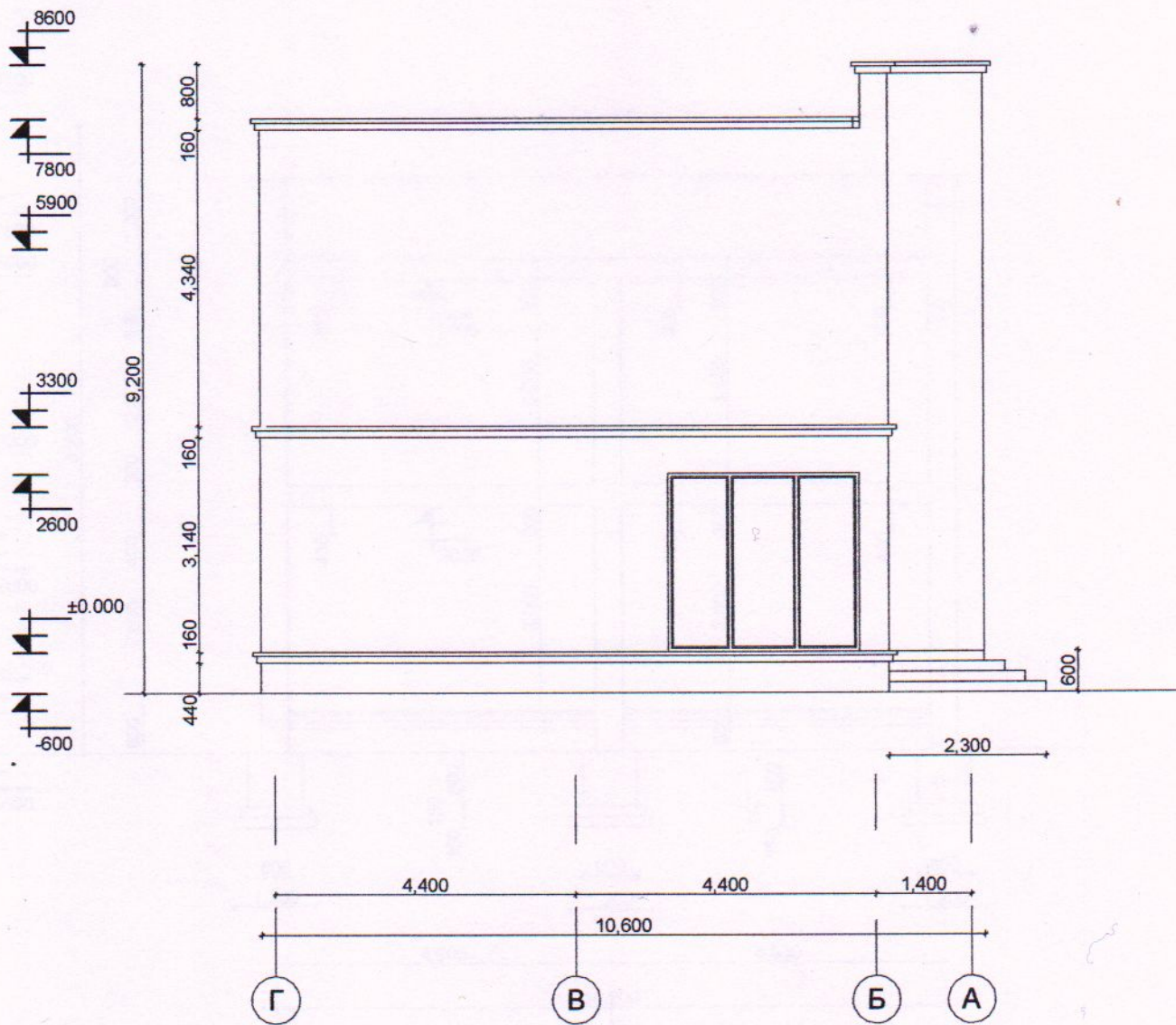

	Ն Գ Ճ			ՀԱՆՐԱՅՆՆԵՑՎԱԾ Է ՊԼԱՆԿՈՒՄՈՒ ԴԵՏ	ՃԱԿԱՏ Դ-Ա	թեղք	տասնվե	փոխ
	Կոնստրուկտոր			ԵՐԿՐՈՐԿՈՒՄ ԲՆՈՒԿԻՄ ՏՈՒՆ		Մ1:100	ԵՆ	

ԿՏՐՎԱԾՔ ԸՍՏ 1-1 Մ : 100

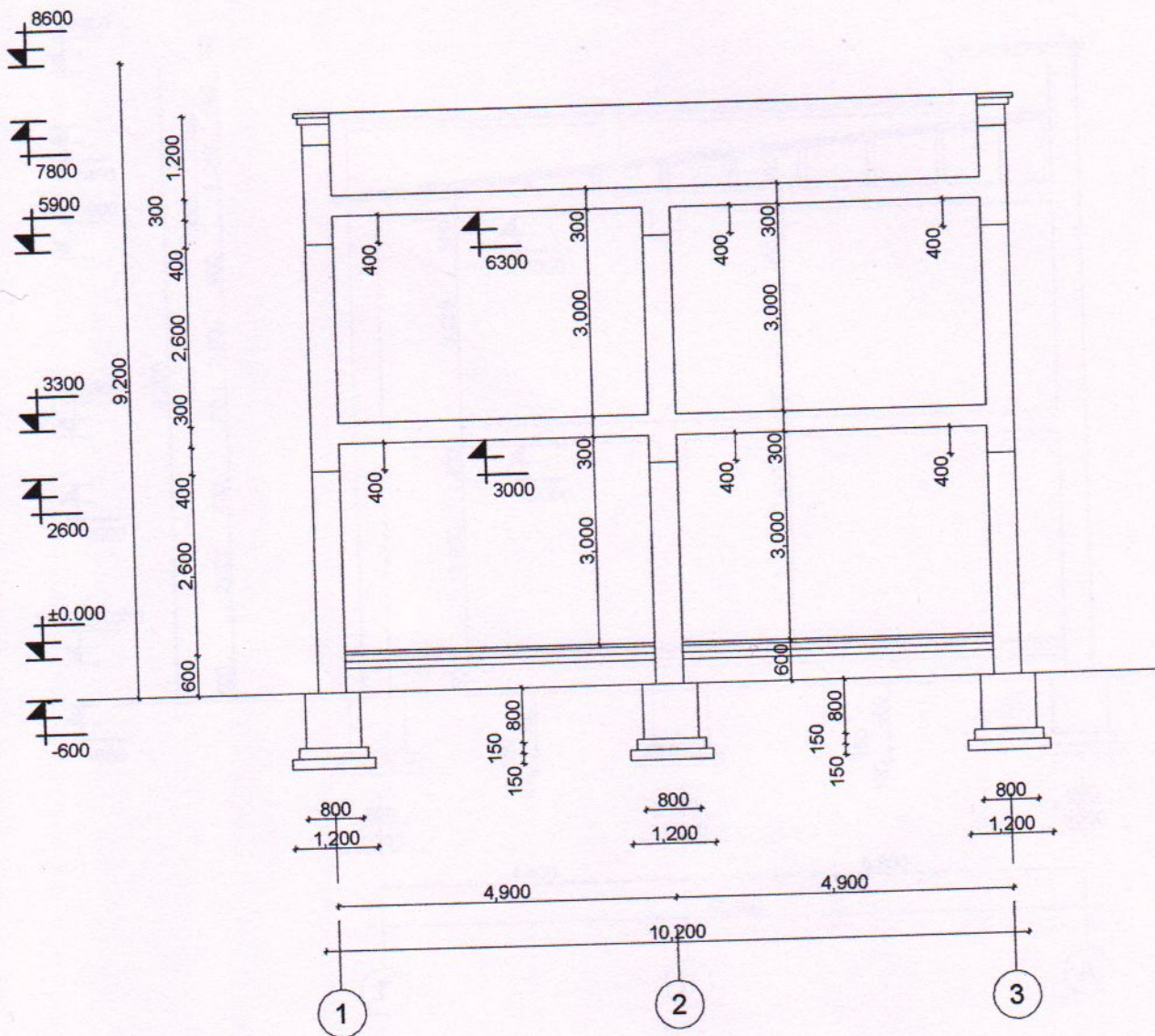

Ն Գ Ճ	Կոնստրուկտոր	ՀԱՆՐԱՊԵՏՈՒԹՅԱՆ Է ՊԵՏԱԿԱՆՏՈՒԹՅԱՆ ԳԵՏ		ԿՏՐՎԱԾՔ ԸՍՏ 1-1	թԵՄԻ	ՄԱՍՏՈՒՄ	ՓՈՒԼ
		ԵՐԿՐԱՆՈՒԹՅԱՆ ԲԱՆՎՈՅԻ ՏՈՒՐ			Մ 1:100	ԵՆ	

ԿՏՐՎԱԾԷ ԸՍՏ 2-2 Մ:100

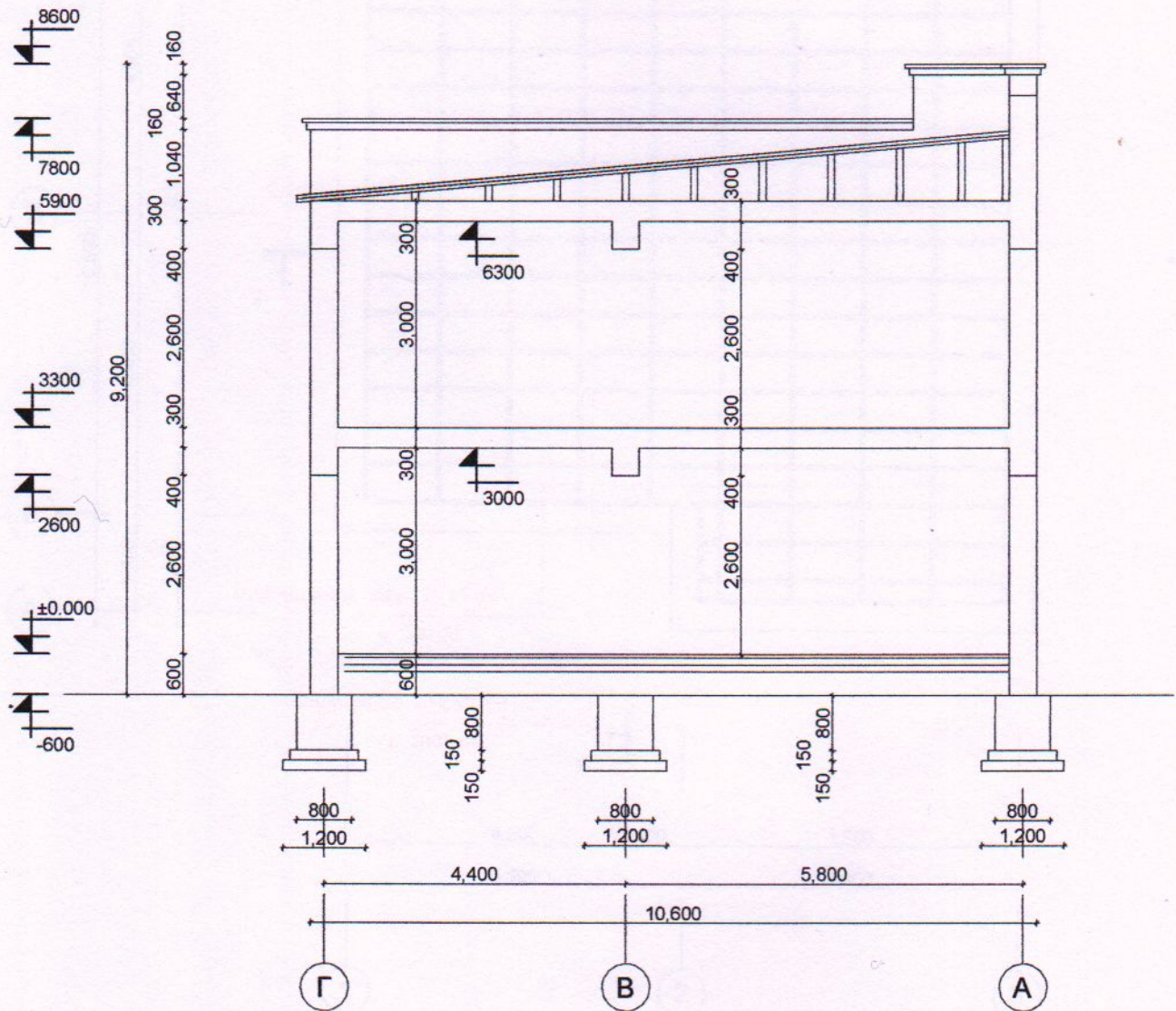

Ն Գ Ե	Կոնստրուկտոր		ՀԱՆՐԱՊԵՏՈՒԹՅԱՆ ԷՆԵՐԳԵՏԻԿԱԿԱՆ ԳՆԱՀԱՅՐԱՄԱՐԻ ԳԵՏ	ԿՏՐՎԱԾԷ ԸՍՏ 2-2	թերթ	ՄԱՍՏԱՐ	ՓՈՒԼ
						Մ 1:100	ԵՆ

ՏԱՆԻԻ ԵՊԵՂՆԵՐԻ ՀԱՏԱԿԱԳԻԾ Մ : 100

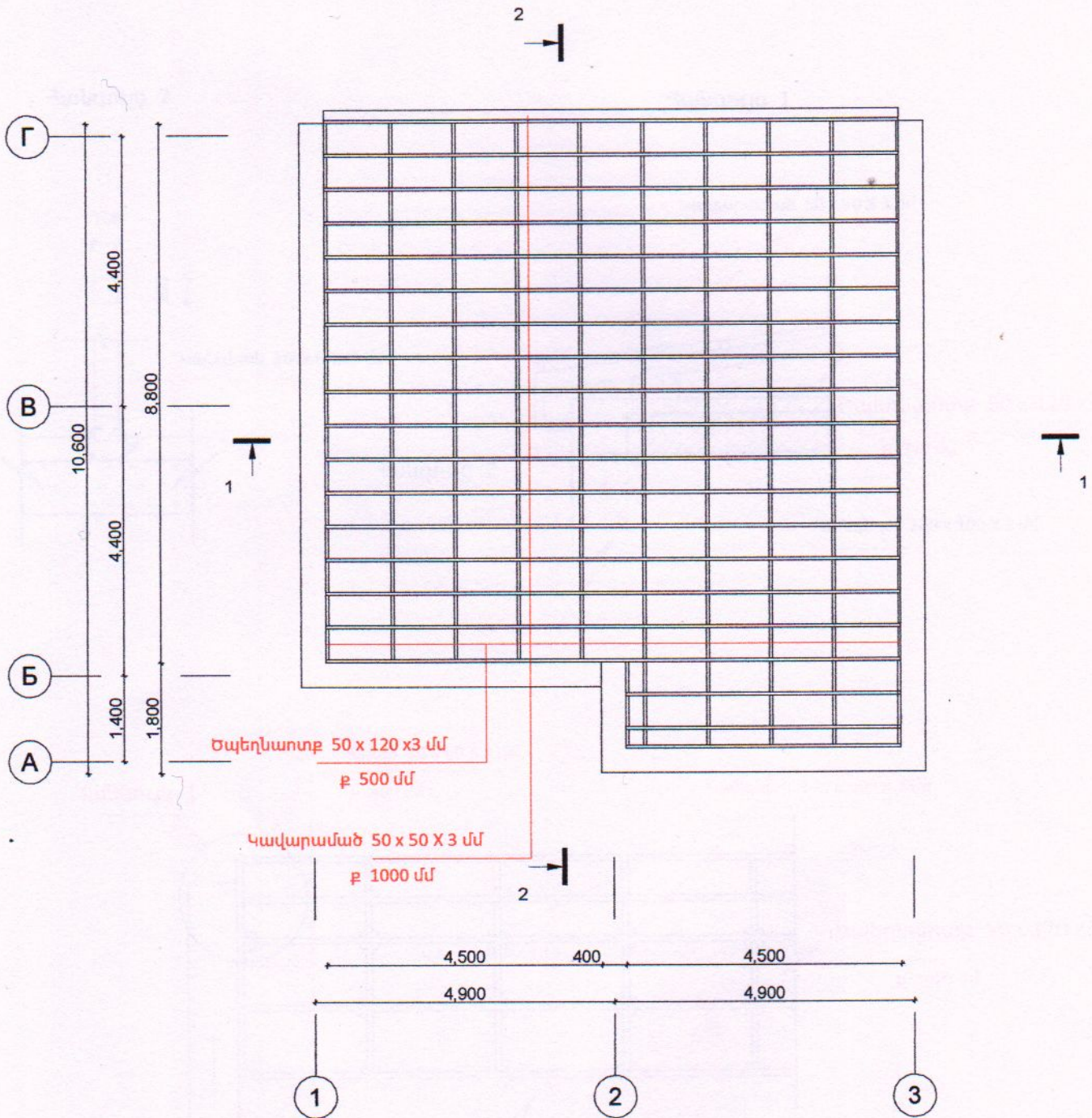

Ն Գ Ծ		ՀԱՆՐԱՊԵՏՈՒԹՅԱՆ Է ՊԼԱՆԻՎԱՏՈՒ ԴԵՏ	ՏԱՆԻԻ ԵՊԵՂՆԵՐԻ ՀԱՏԱԿԱԳԻԾ	ԹԵՂԹ	ՄԱՍՏՈՒՄ	ՓՈՒՆ
Կոնստրուկտոր		ԵՐԿԱՐԱՎՈՒ ԲՆԱԿԵՐԻ ՏՈՒՆ		Մ 1:100	ԵՆ	

ՏԱՆԻՔԻ ՀԱՆԳՈՒՅՑ

Հանգույց 2

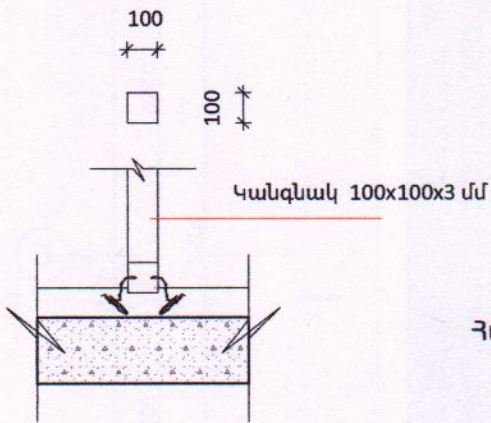

Հանգույց 1

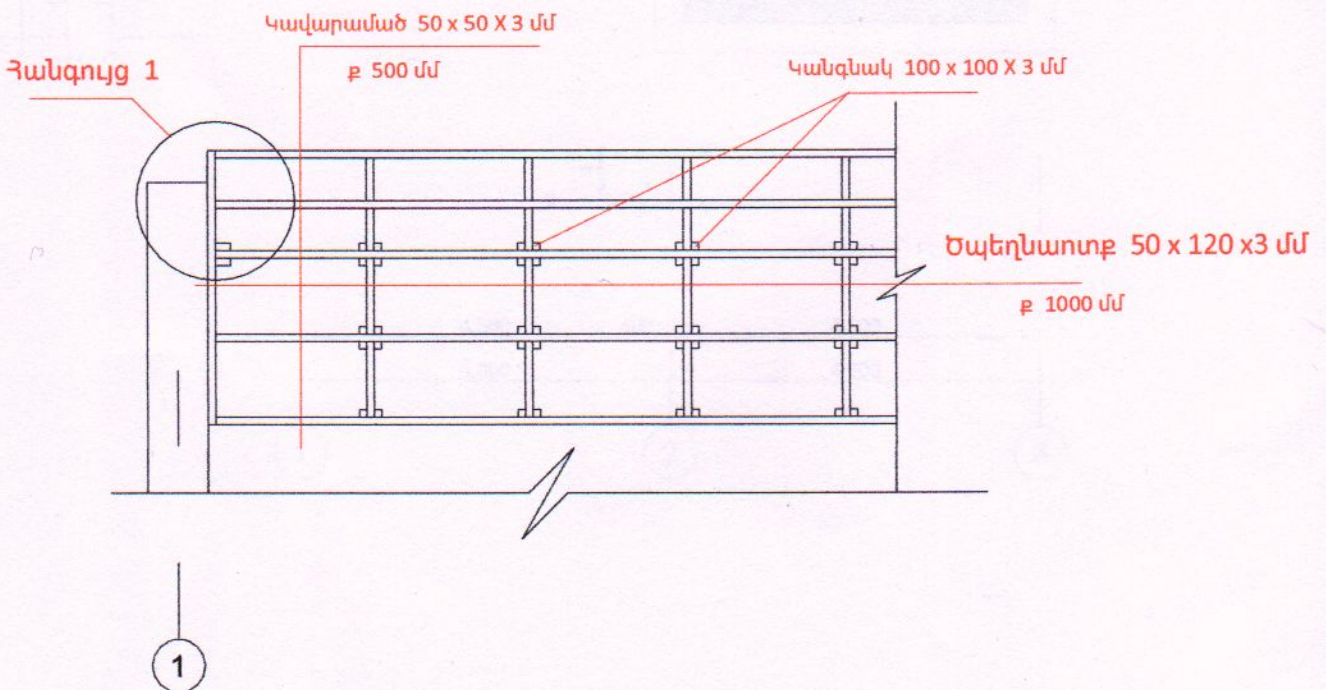
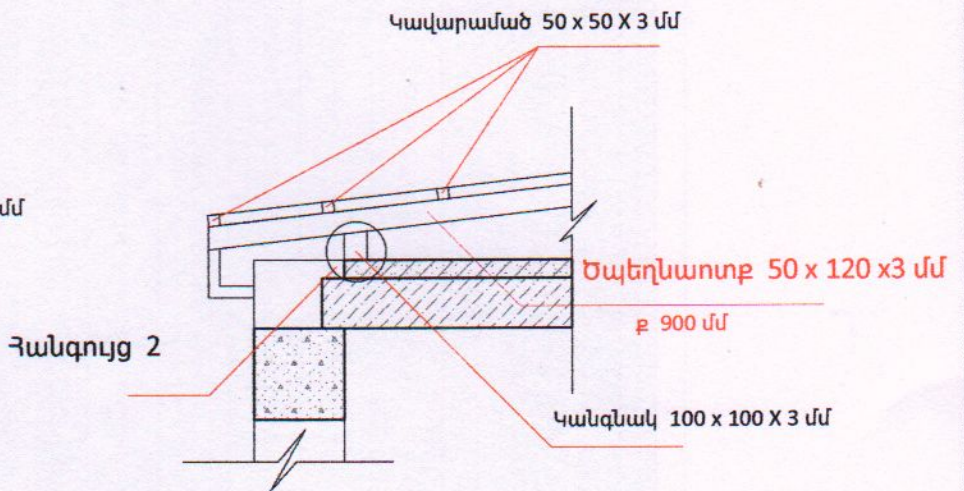

	Ն Գ Ճ		ՀԱՄԱԶԱՅՆՆԵՑՎԱԾ Է ՊԱՏՎՈՐԱՏՈՒԻ ՀԵՏ	ՏԱՆԻՔԻ ՀԱՆԳՈՒՅՑ	թեղք	ՄԱՍՏԱՔ	ՓՈՒՒ
	Կոնստրուկտոր		ԵՐԿՐԱՐՎԱԾԻ ԲԱՎԿԵՆ ՏՈՒՆ		Մ 1:100	ԵՆ	

ՏԱԼԻՔԻ ԶՐԱՀԵՌԱՑՄԱՆ ՀԱՏԱԿԱԳԻԾ

Մ: 100

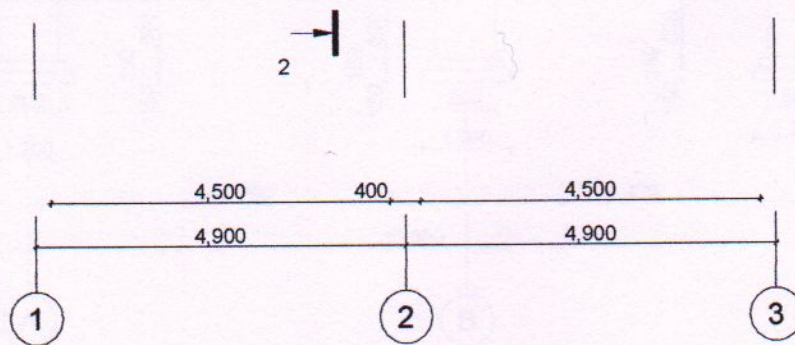
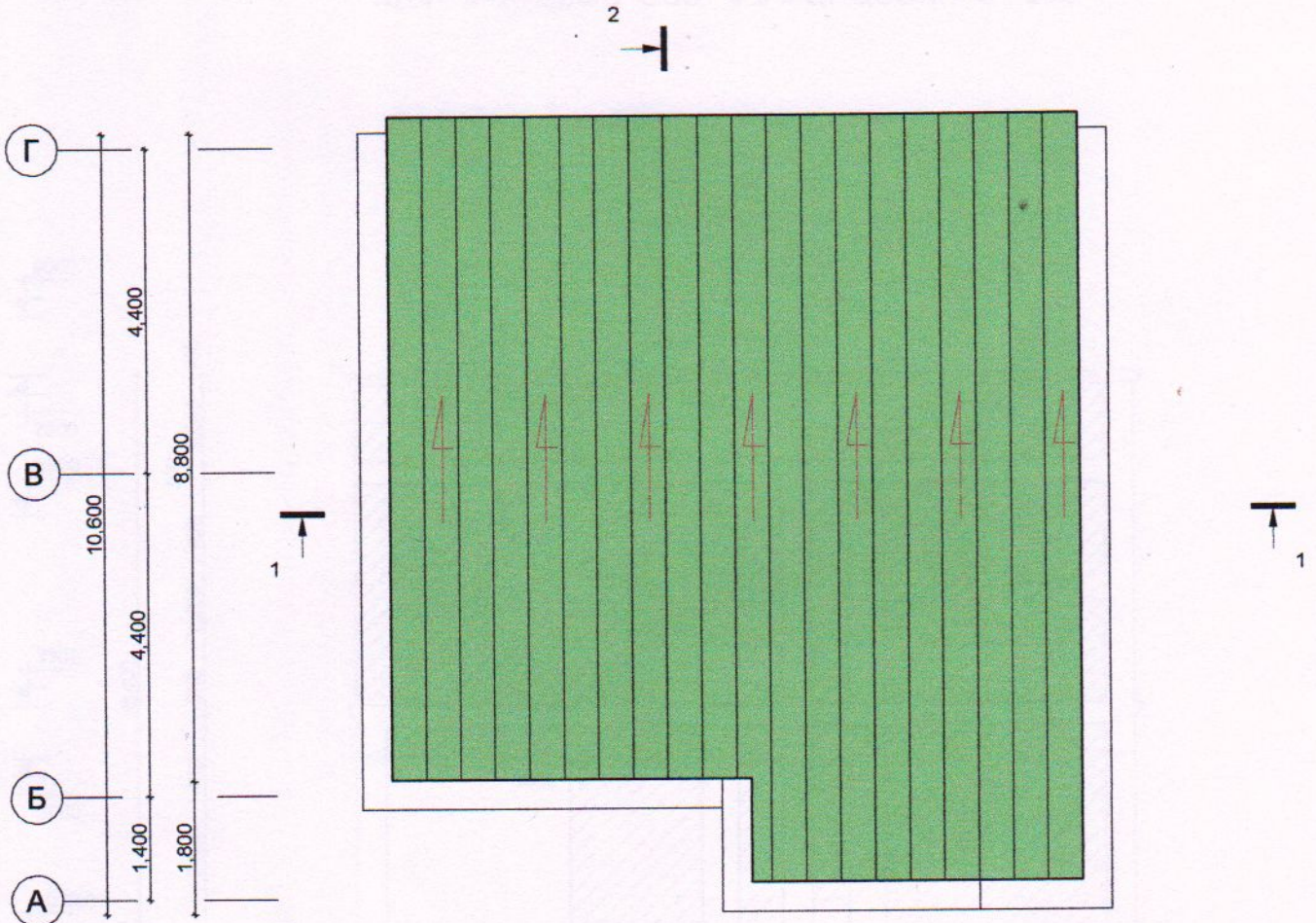

	Ն Գ Ճ			ՀԱՄԱՁԱՅՆՆԵՑՎԱԾ Է ՊԱՏՎԻՐԱՏՈՒ ԴԵՏ	ՏԱԼԻՔԻ ԶՐԱՀԵՌԱՑՄԱՆ ՀԱՏԱԿԱԳԻԾ	թԵՐԹ	ՄԱՍՇԱԲ	ՓՈՒՆ.
	Կոնստրուկտոր			ԵՐԿԿՐԿՈՒԹՅԱՆ ԲՆԱԿԵԼԻ ՏՈՒՆ		Մ 1:100	ԵՆ	

ՊԱՏԻ ՓՈՎԱԾՔՆ ԸՍՏ « 3 » ԱՌԱՆՑՔԻ Մ : 100

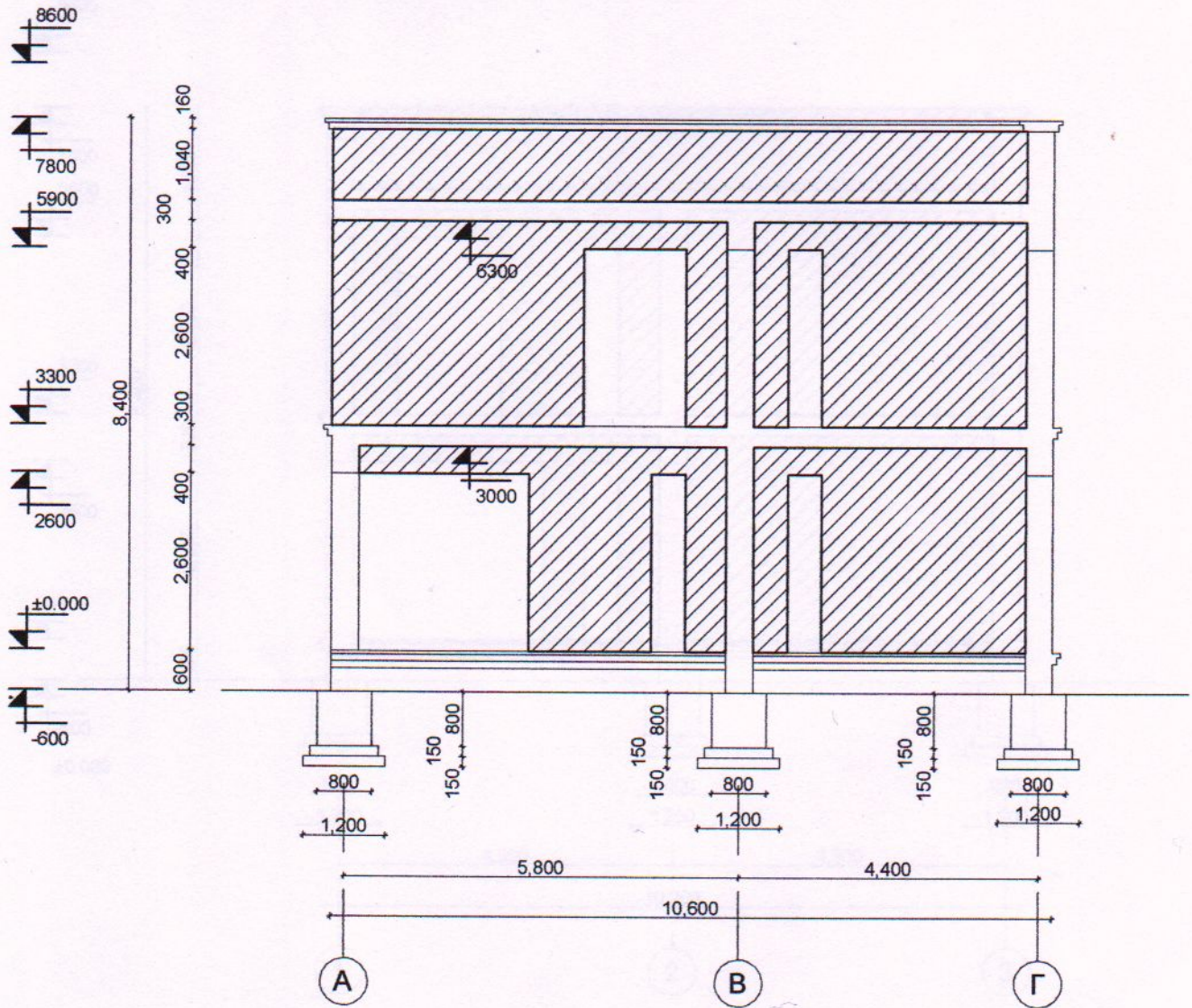

Լ Գ Ճ		ՀԱՍՏԱՑՈՒՆԵՑՎԱԾ Է ՊԱՏԿԻՐԱՏՈՒԻ ԴԵՏ	ՊԱՏԻ ՓՈՎԱԾՔՆ ԸՍՏ « 3 » ԱՌԱՆՑՔԻ	թեղք	ՄԱՍՏԱՐ	ՓՈՒԼ
Կոնստրուկտոր		ԵՐԿԿԱՐԿԱԼԻ ՔԱՎԵԼԻ ՏՈՒՆ			Մ 1:100	ԵՆ

ՊԱՏԻ ՓՈՎԱԾՔՆ ԸՍՏ « Ե » ԱՌԱՆՑՔԻ Մ : 100

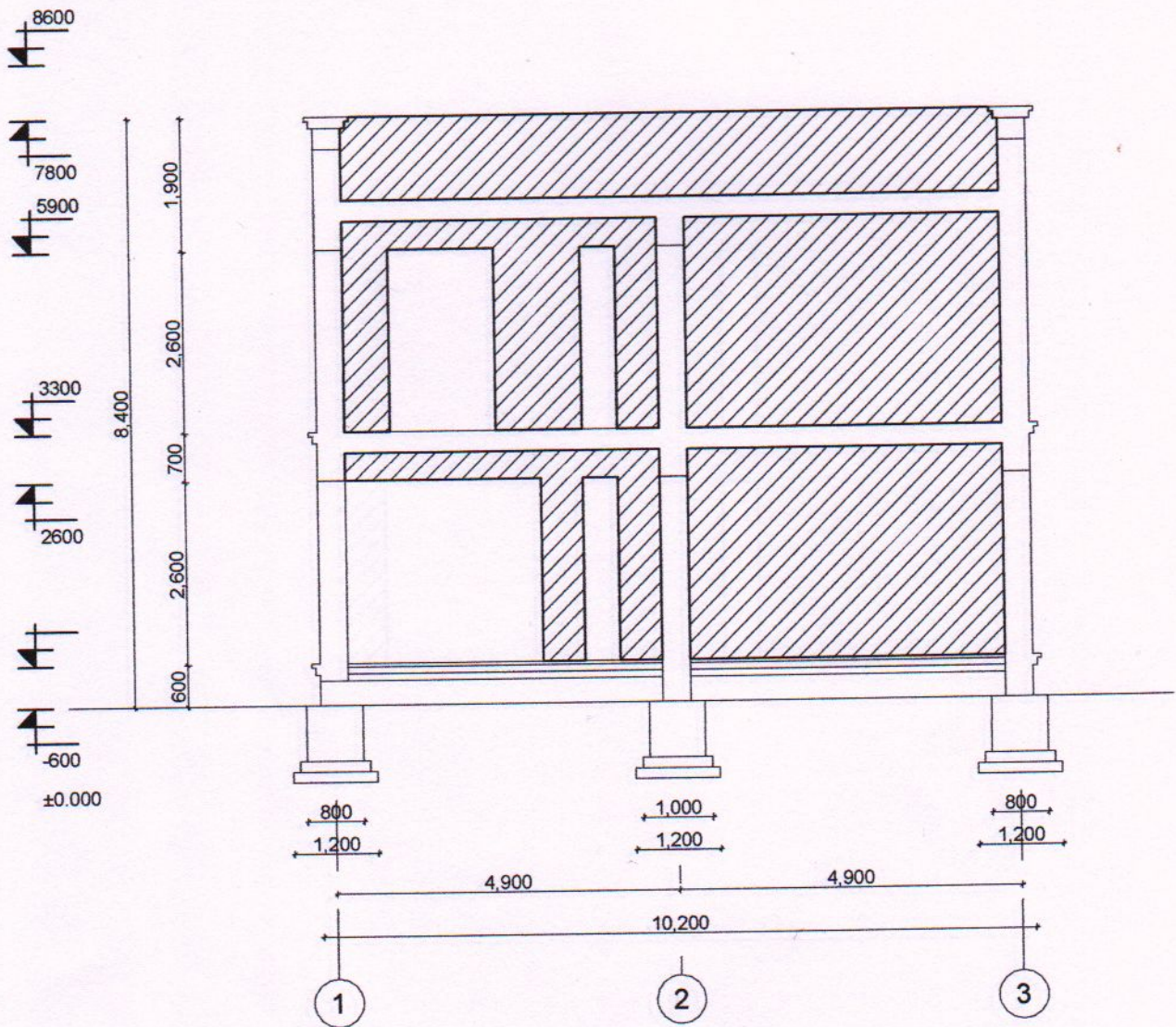

	Ն. Գ. Ծ		ՀԱՄԱԶԱՅՆՆԵՑՎԱԾ Է ՊԱՏՎԻՐԱՏՈՒ ԴԵՏ	ՊԱՏԻ ՓՈՎԱԾՔՆ ԸՍՏ « Ե » ԱՌԱՆՑՔԻ	ԹԵՂԲ	ՄԱՍՏԱՐ	ՓՈՒԼ
	Կոնստրուկտոր		ԵՐԿՅՈՐԿԱՆԻ ԲԱՎԿԵՆԻ ՏՈՒՆ		Մ 1:100	ԵՆ	

ՊԱՏԻ ՓՈՒՎԱԾՔՆ ԸՍՏ « Դ » ԱՌԱՆՑՔԻ Մ : 100

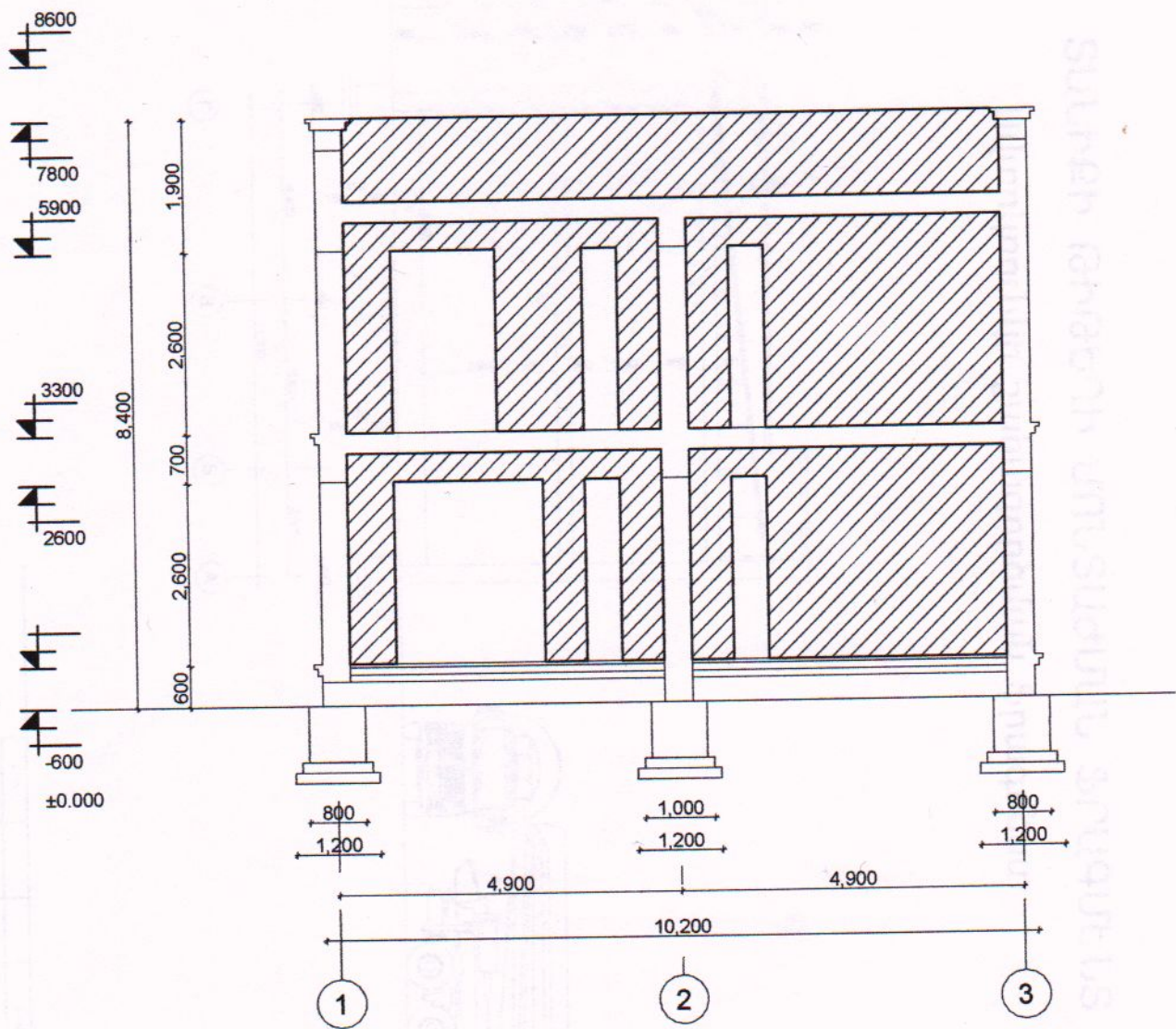

Լ Գ Ե	Կոնստրուկտոր		ՀԱՆՐԱՅՆՆԵՑԿԱԾ Է ՊԱՏԿՐԱՏՈՒ ԳԵՏ ԵՐԿԱՐԿԱԼԻ ԲԱՎԿԵԼԻ ՏՈՒՆ	ՊԱՏԻ ՓՈՒՎԱԾՔՆ ԸՍՏ « Դ » ԱՌԱՆՑՔԻ	թեղք	ՄԱՍՏԱՐ	ՓՈՒՎ
					Մ 1:100	ԵՆ	

