

ԲՆԱԿԵԼԻ ՏԱՆ
ԷՍԻԻՉԱՅԻՆ ՆԱԽԿԻԾ

ՀԱՍՑԵ՝

ԿՈՏԱՅՔԻ ՄԱՐԶ, ԱՐՈՎՅԱՆ ՀԱՄԱՅՆՔ,
Գ. ՄԱՅԱԿՈՎՍԿԻ 15-ՐԴ ՓՈՂՈՑ ԹԻՎ- 4 ՀՈՂԱՄԱՍ

ՍԵՓԱԿԱՆԱՏԵՐ՝

ՎԱՐԴՈՒՐԻ ԱՎԵՏԻՍՅԱՆ

Կոտայքի մարզ
Ջամայնք Աբովյան գյուղ Մայակովսկի
Ջատված կադաստրային քարտեզից
Կադաստրային ծածկագիր՝ 07-043-0030-0006
Մասշտաբ 1: 500



Կադաստրի
կոմիտե



սպասարկման գրասենյակ



Կոտայքի մարզ
Համայնք Արովյան գյուղ Մայակովսկի
Հատված կադաստրային քարտեզից
Կադաստրային ծածկագիր՝ 07-043-0030-0006
Մասշտաբ 1: 2000

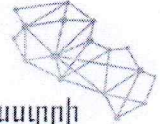

Կադաստրի
կոմիտե



սպասարկման գրասենյակ



ԲԱՑԱՏՐԱԳԻՐ

Էսքիզային գծագրերը կազմվել է ՀՀ կադաստրի կոմիտեի կողմից տրված թիվ-01032024-07-0024 01.03.2024թ սեփականության վկայականի հիման վրա:
Բնակելի տան էսքիզները կազմված է կոտայքի մարզ, Աբովյան համայնք, գ. Մայակովսկի 15 -րդ փողոց թիվ-4 հասցեում գտնվող հողամասի սահմաններում որը կազմում է 0.063 հա: Բնակելի տունը նախագծվելու է երկու հարկ վերգետնյա և մեկ հարկ նկուղային հարկերով:
Տանիքը իրականացվելու է ցինկապատ գունավոր թիթեղով քառալանջ ,իսկ արտաքին պատերը տուֆ քարով միդիս շարվածքով:
Բնակելի տան արտաքին մակերեսը երկու հարկերը և նկուղը միասին կազմում է 297.0 քմ:
Հողամասի վրա կառուցապատումը կազմում է 126.3 քմ: Տոկոսային հարաբերությամբ 20,0 % :

ՎՆԱԿԱՐ ՀԱՏՎԱԿԻԾ

Մ 1:1000

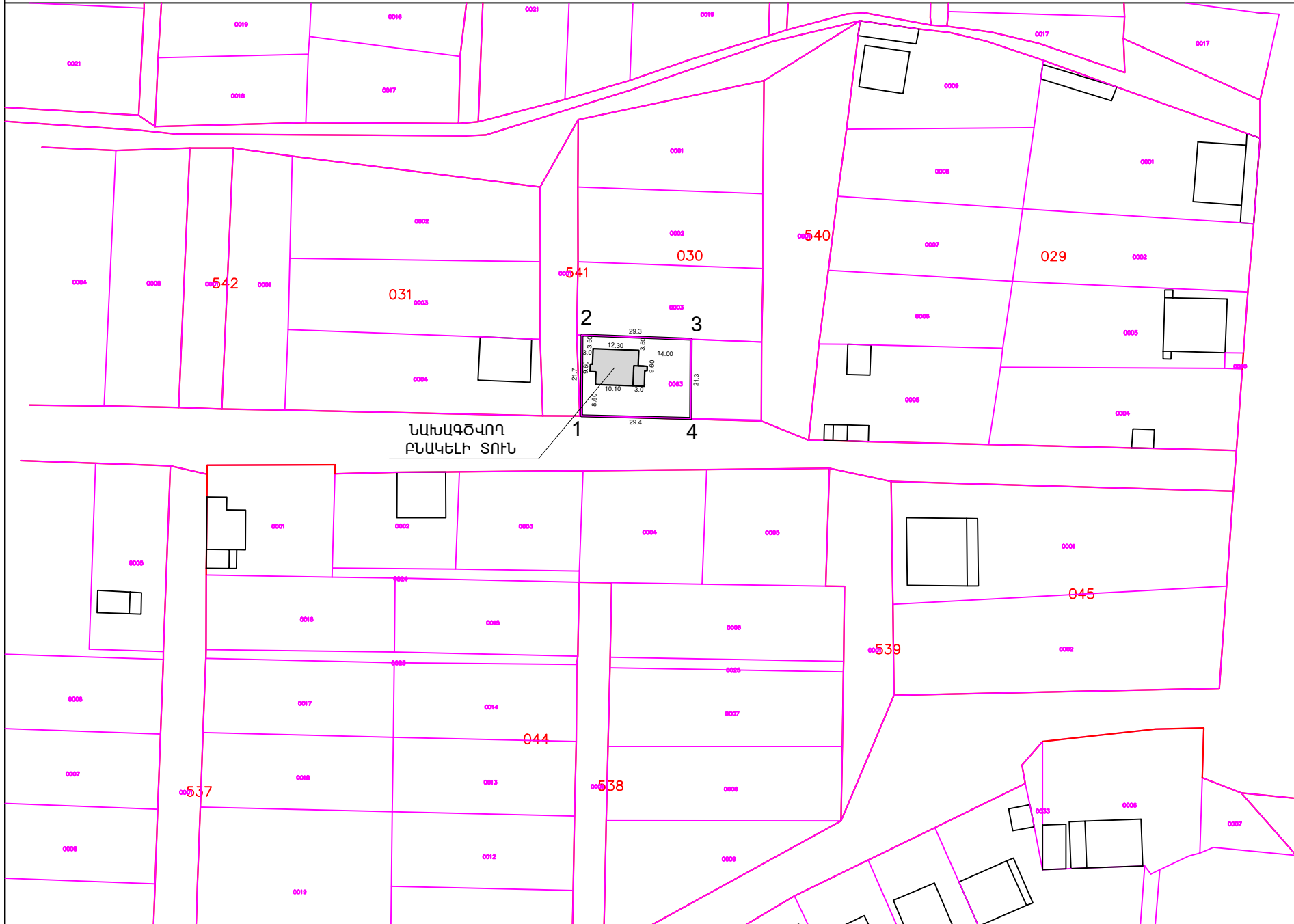

ՆԱԽԱԳԾՎՈՂ
ԲՆԱԿԵԼԻ ՏՈՒՆ



ՄԱՍՈՒՄ ԿԱՏԱՎՈՒՄ

1:500

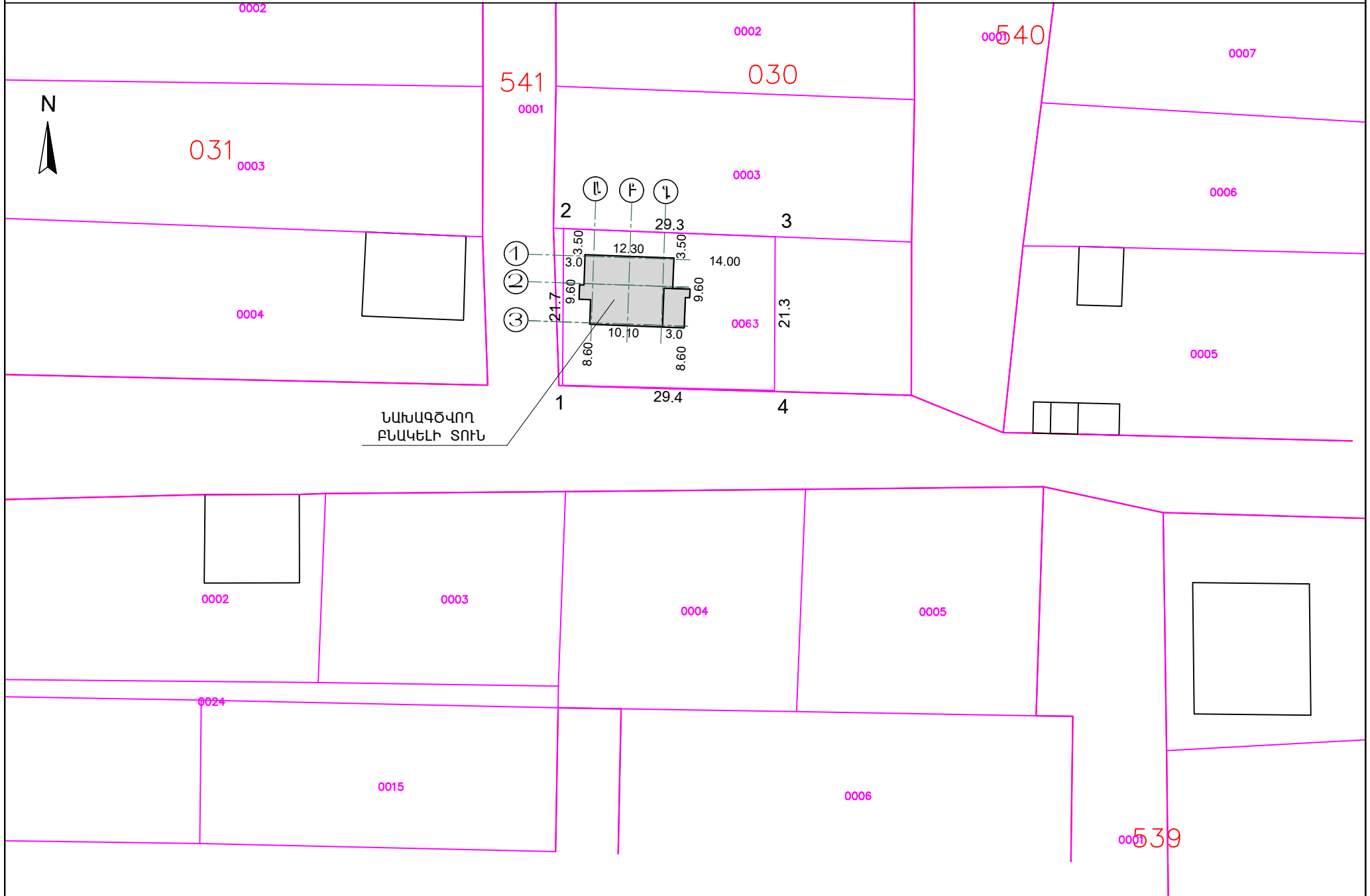

ԿՈՒՆՅՈՒՆ ԸՆԿԻ ԸՆՏԵՎՈՒԹ

Մ 1:100

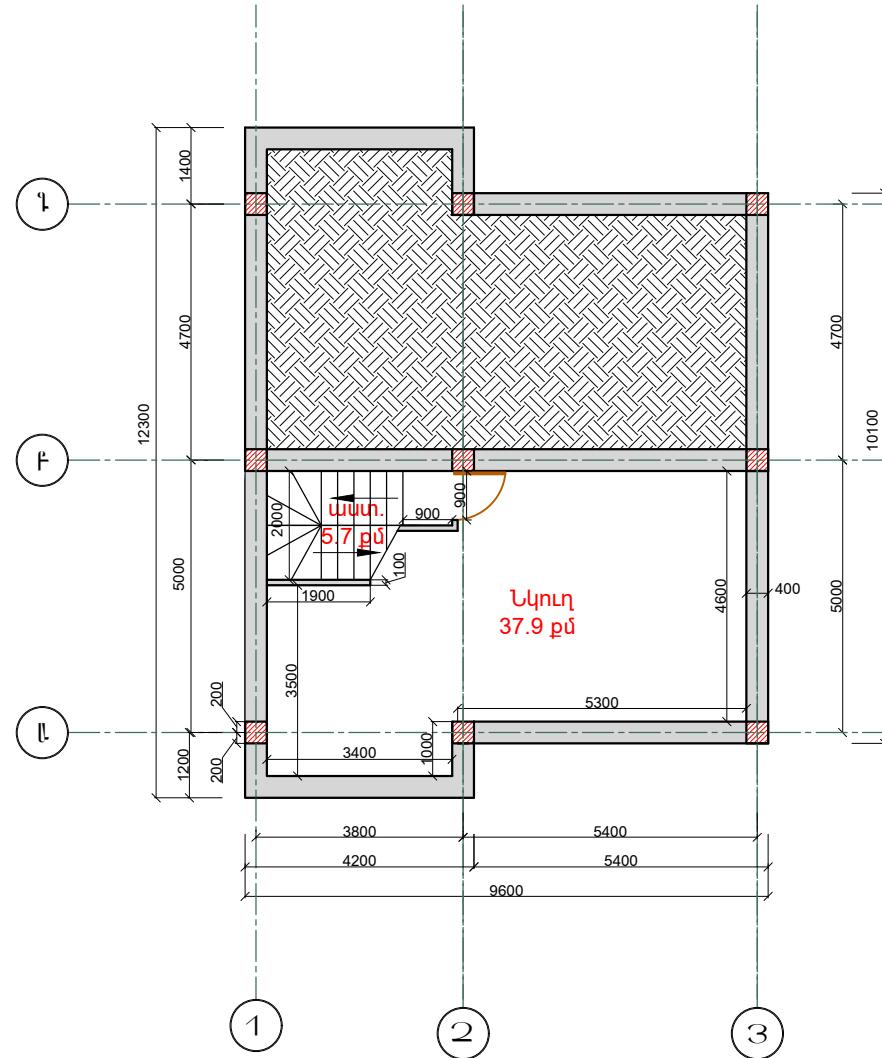

ԼՎԻՉԻՆ ԸՆԿԻ ԸՆՏԵՎԼԻՊ

Մ 1:100

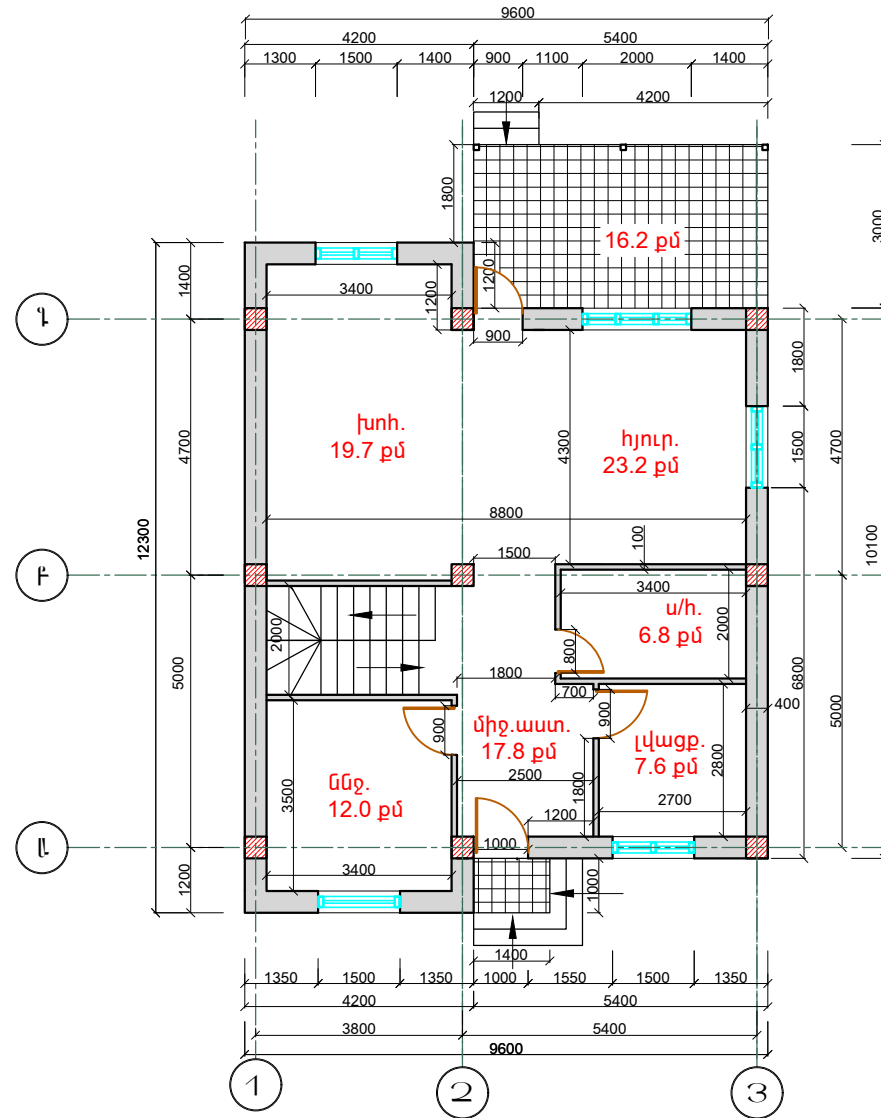

ԵՐԿՐՈՒԹՅԱՆ ՀԱՄԱՐ ՀԱՏՎԱԿԱՆԻԾ

Մ 1:100

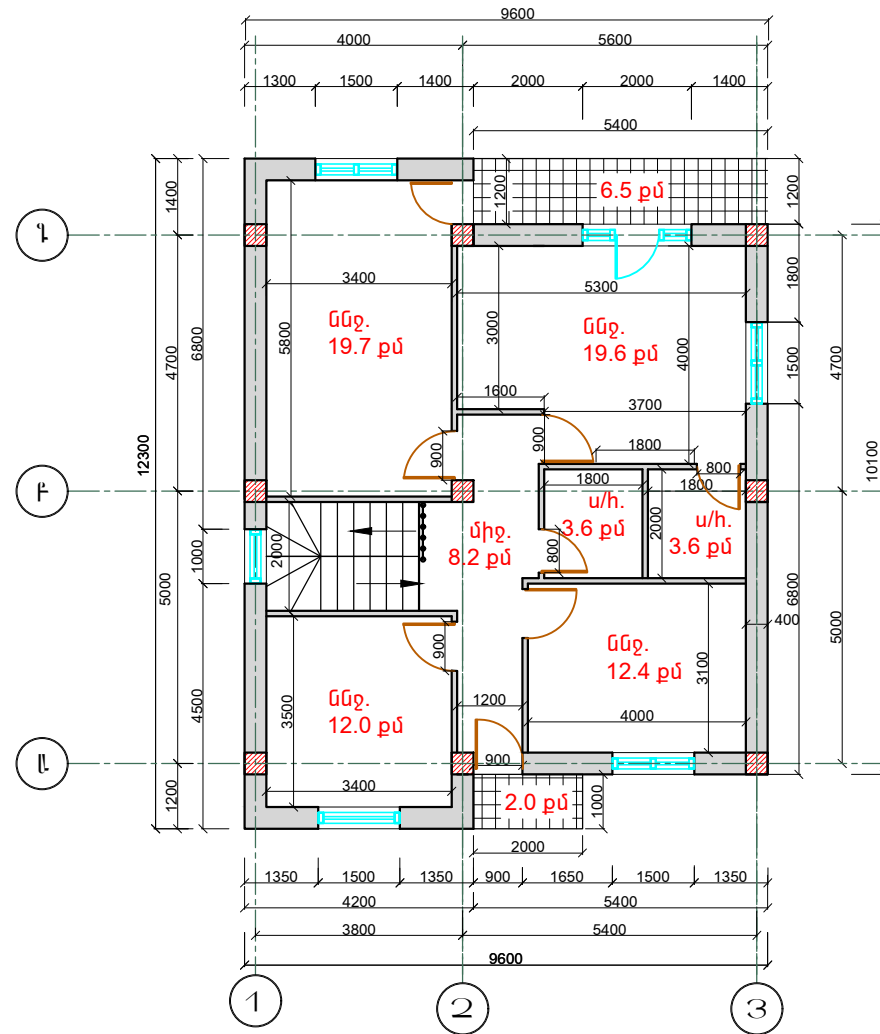

ΣΤΥΛ 1 - 3

1:100

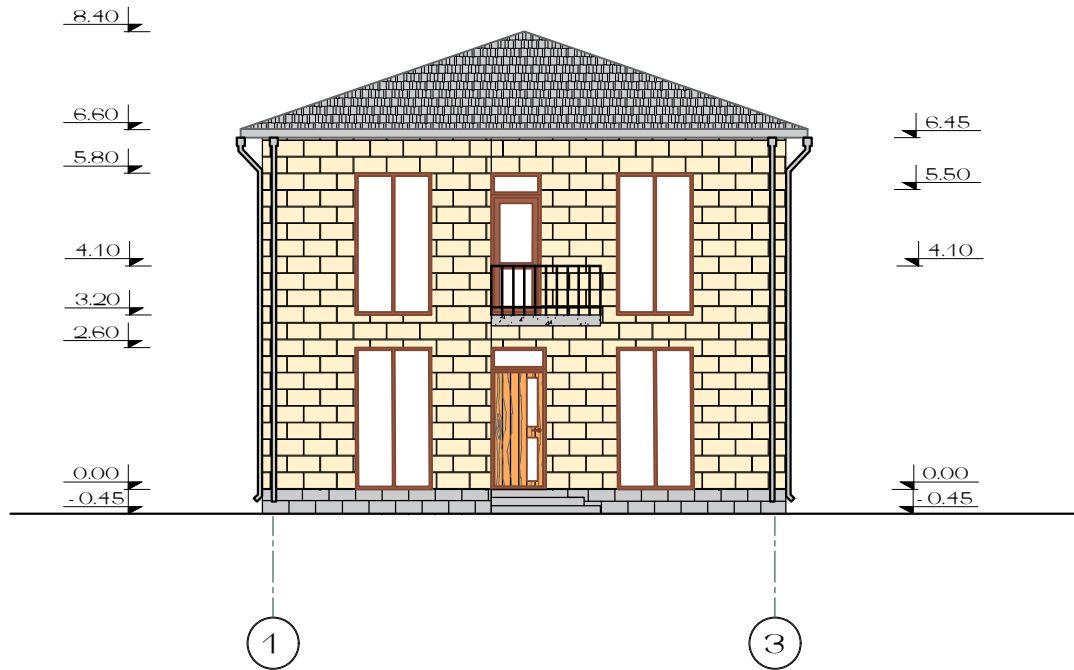

ΣΤΙΛΛΙΣ 3 - 1

1:100

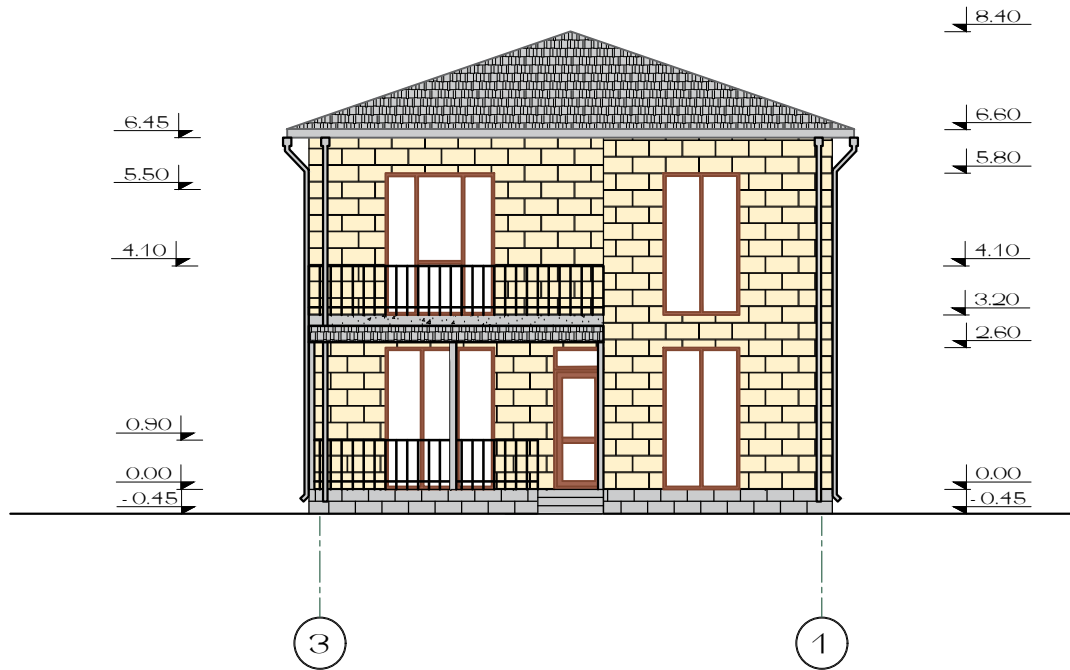

ΣΤΥΛΟΣ Ι - Ι'

1:100

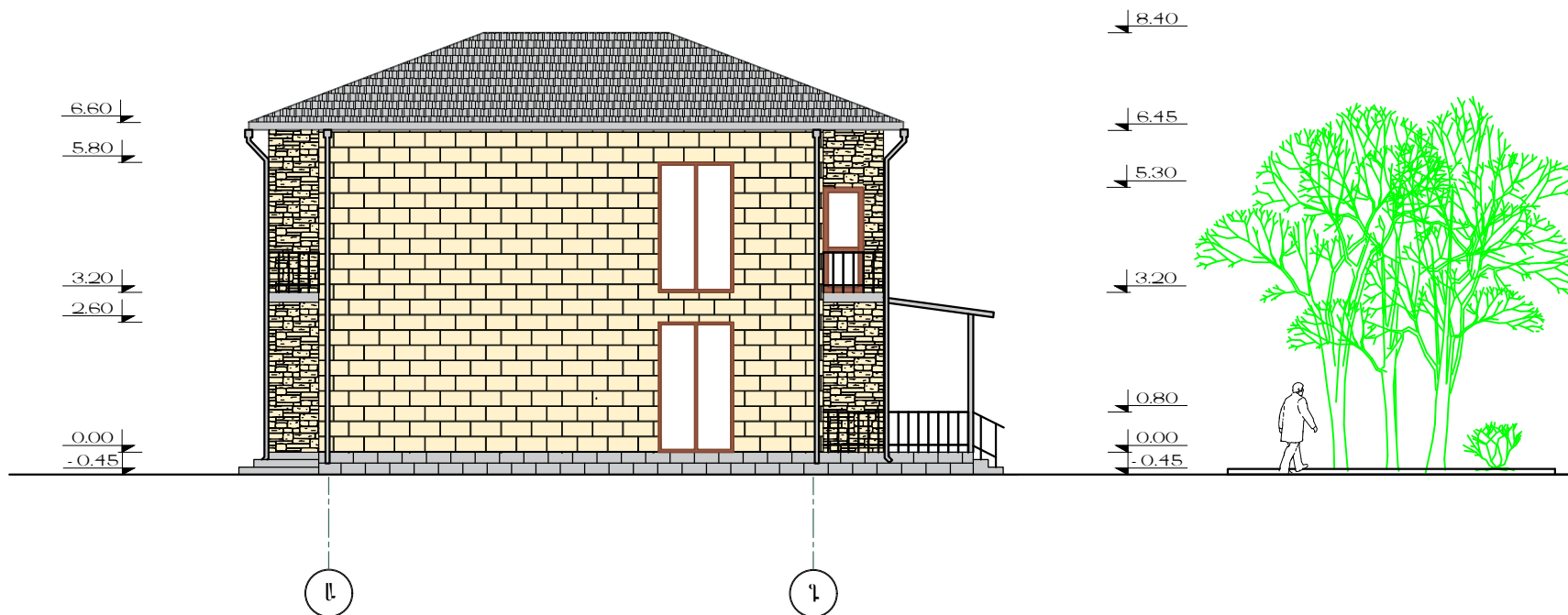

ገጽ ፩ - ፩
1:100

